



みやまじどうホームだより

令和6年 4月号



令和6年3月(発行)船橋市三山児童ホーム

船橋市三山2-42-3 電話・FAX:047-478-6800

船橋市HP

●市ホームページでは児童ホームだよりがダウンロードできるほか、トピックスのページで事業の様子を写真つきでお知らせしています。

三山児童ホーム 検索

月	火	水	木	金	土	日
1 休館日	2 ★ ◆ ◆	3 ★ ◆ ◆	4 ★ ◆ ◆	5 ★ ◆ ◆	6 ★ ◆ ◆	7 ★ ◆ ◆
8 休館日	9 ★ ◆	10 ★ ◆	11 ★ ◆ あかちゃん広場	12 ★ ◆ ランランタイム	13 ★ ◆ ◆	14 ★ ◆ ◆
15 休館日	16 ★ ◆	17 ★ ◆ 春のぺったん ちびっこ広場	18 ★ ◆	19 ★ ◆ おはなしタイム	20 ★ ◆ ◆	21 ★ ◆ ◆
22 休館日	23 ★ ◆	24 ★ ◆ ブラパンを作ろう	25 ★ ◆ 新一年生生まれ!	26 ★ ◆ 栄養士によるミニ講話 ちびっこ広場	27 ★ ◆ ◆	28 ★ ◆ ◆
29 休館日 昭和の日	30 ★ ◆ 振替休館日					

◆ドッジボールタイム ◆さがし隊 ぬりえ大賞 ★幼児タイム

乳幼児親子対象

事業申し込み 4/2~16⇒3/15(金)~、4/17~28⇒4/2(火)~

あかちゃん広場
11日(木) 10:30~11:00
内容:ふれあい遊び、わらべうた
ママ同士の交流など
対象:0歳と保護者
★事前申込制 先着15組

ランランタイム
12日(金) 10:30~10:45
内容:音楽に合わせて楽しいリズム遊び
ふれあい遊びなど
対象:乳幼児と保護者
★当日自由参加

春のぺったん
17日(水) 10:30~11:30
内容:かわいい型で手形、足形を取ろう!
身長と体重も測れます。
対象:乳幼児と保護者
★事前申込制 先着20組

栄養士によるミニ講話
26日(金) 10:00~11:30
内容:10:30からミニ講話
「離乳食について」
子育て支援コーディネーターに
よる育児相談
対象:乳幼児と保護者
★事前申し込み制 先着15組

ちびっこ広場
17日(水)、26日(金)
10:30~11:50
内容:すべり台やシステムブロックなど
で身体をつかって遊ぼう!
対象:乳幼児と保護者
★当日自由参加

おはなしタイム
19日(金) 10:30~10:45
内容:絵本の読み聞かせや紙芝居
パネルシアターなど
対象:乳幼児と保護者
★当日自由参加

幼児タイム
体育室でコンビカー、プラズマカー
などであそべます。
時間:10:30~11:50
対象:乳幼児と保護者

☺ 参加の申し込みは電話
または来館で受け付けています



千葉県庁/船橋市/船橋市児童福祉センター

開館時間 午前9:00~午後5:00
・ランチタイム(正午~午後1時)の利用方法は
館内掲示をご確認いただくか児童ホームに
お問い合わせください。
・小学生以上は正午~午後1時の間は帰宅を
指導しています。





小学生対象



●新一年生あつまれ

25日(木)15:00~15:45

♡小学校ご入学おめでとうございます
児童ホームの紹介と楽しい遊びをしましょう！

対象:小学校1年生

★4月2日(火)~事前申し込み電話or来館
先着20名

♣️プラバン制作

24日(水)14:30~15:30

すきな絵をかいてプラバンをつくろう！



対象:小学生

★当日受付

◆…ドッジボールタイムの日 体育室を予約してから楽しめます。
4月2日(火)~7日(日)と毎週土、日 対象:小学生以上 当日受付

※三山児童ホームでは、フリースペースを活用して中高生向けに学習スペースを提供
しています。ぜひご利用ください。

利用についてのおねがい

- ・入館時に入館票の記入が必要です。お名前、連絡先、学校名等を確認させていただきます。
- ・小学生以上のお子さまは自分で記入ができるように、メモを持たせる等の対応をお願いします。
連絡先の記入ができない場合、入館できません。
自分で記入できるように、メモを持たせる等のご協力をお願いいたします。
- ・入館時に石鹸による手洗い、または手指消毒をお願いします。ハンカチはご持参ください。
- ・感染症の流行により、小学校等が休校や学級・学年閉鎖となった場合、
該当の学校、学級・学年のお子さまは、児童ホームを利用することができません。

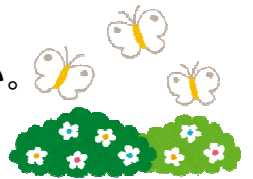

～登録が必要な教室～

4月16日(火)~受付開始

うさぎ (2, 3歳児親子教室)



対象: 2, 3歳児と保護者
(2020年4月2日~2022年4月1日生まれ)
時間: 10:30~11:00
水曜日 月1回
内容: リズム体操、手遊び、季節の制作など
※年間登録制(20組)

のびのびキッズ

対象: 小学校1年生~3年生
時間: 16:15~16:45
木曜日 月1回
内容: いろいろなボール遊びやゲームを
します
※年間登録制(20人)



5月の予定 4月16日(火)から申し込み受付いたします。 電話または来館で受け付けています。

おはなしパフェ	5月9日(木) 10:30~10:50	対象:乳幼児と保護者 ★当日自由参加
コアラ	5月10日(金) 10:30~11:00	対象:1, 2歳児と保護者 ★事前申し込み 先着15組
ランランタイム	5月15日(水) 10:30~10:45	対象:乳幼児と保護者 ★当日自由参加
あかちゃん広場	5月16日(木) 10:30~11:00	対象:0歳児と保護者 ★事前申し込み 先着15組

※5月 GWのおやすみ…3日(金)、4日(土)、6日(月)、7日(火)おやすみです。