

本町保育園

- ① 入口 0.08
- ② 園庭(砂) 0.07
- ③ 植込 0.07 植込高100cm
- ④ 園庭 0.07 (2x1/8F)
- ⑤ 園庭 2.00 6
- ⑥ 園庭(砂) 0.09
- ⑦ 砂場 0.09
- ⑧ 砂場の砂 0.08
- ⑨ 園庭 0.08
- ⑩ 植込 0.07
- ⑪ 裏口 0.08
- ⑫ 植込 0.12
- ⑬ " 0.10
- ⑭ " 0.09
- ⑮ その他 (2x1/8F) 0.09
- ⑯ 園庭 2.00 7

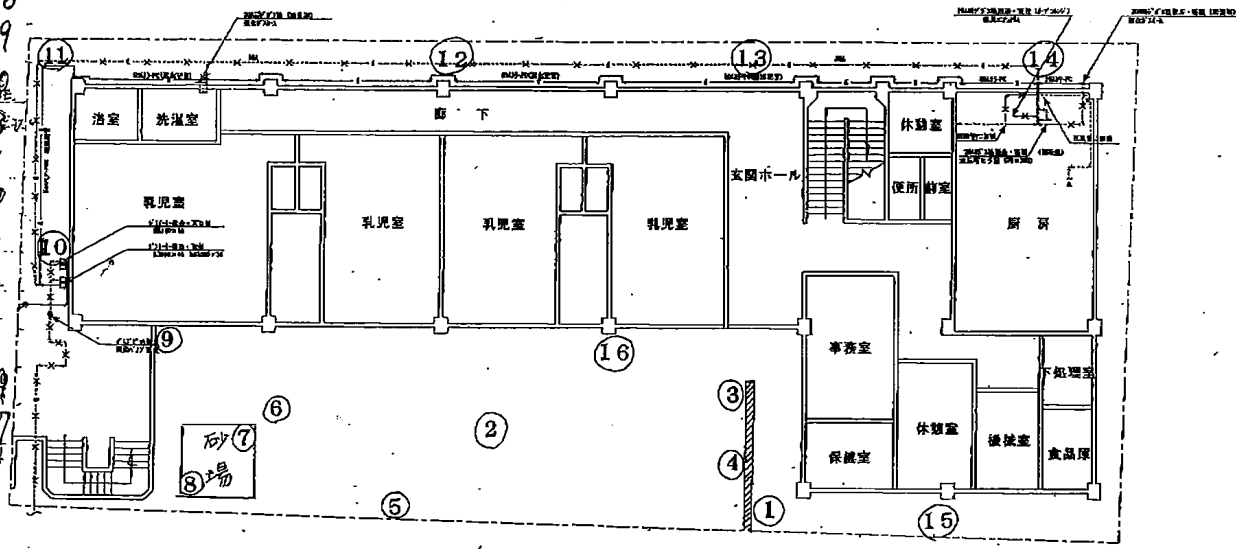

CHECK	NAME 群馬県立本町保育園	1階平面図 (竣工)	DATE 1/1/04 016.11	NO. 2/4	備考
-------	-------------------	------------	--------------------------	------------	----