若松保育園

若松保育園

計測日 6 月 4 日(木)

	計測場所	
1	園庭中央	0.05
2	園庭	0.07
3	ブランコ裏	0.06
4	園庭②	0.06
5	花壇	0.07
6	アーチ	0.07
7	砂場	0.07
8	芝生	0.05
9	園庭(木の下)	0.05
10	鉄棒の下	0.07
11	園庭(木の下)	0.06
12	園入口	0.05
13	園庭隅	0.06
14	木の下	0.06
15	樹	0.06
16	木の下	0.06
17	側溝	0.05
18	花壇	0.05
19	樹	0.06
20	側溝	0.07
21	花壇	0.07
22	樹	0.06
23	側溝	0.05
24	中庭植え込み	0.09
25	中庭花壇	0.07
26	園入り口	0.07

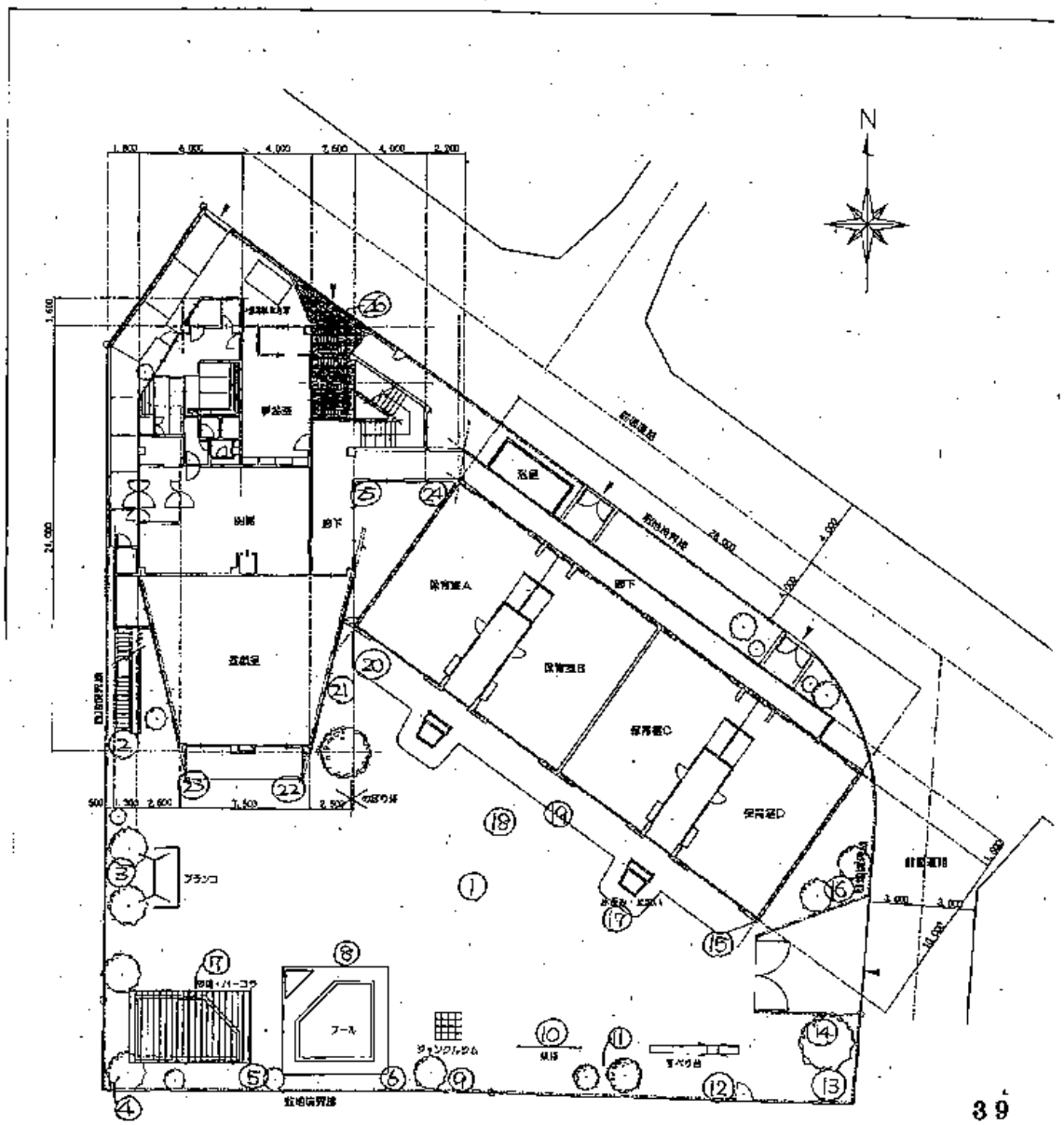

配置図