

- ①園入り口 0.05
- ②雨樋下 6.05
- ③砂場 0.04
- ④側溝 0.04
- ⑤樹 0.05
- ⑥側溝 0.05
- ⑦園庭(雑草) 0.04
- ⑧足洗い場 0.05
- ⑨雨樋下 0.04
- ⑩花壇 6.09
- ⑪植込 6.06
- ⑫草地 0.06
- ⑬樹 0.06
- ⑭側溝 0.07
- ⑮草地 0.10
- ⑯草地 0.08
- ⑰植込 0.07
- ⑱樹 0.07
- ⑲草地 6.09
- ⑳雨樋下 0.06
- ㉑雨樋下 0.06
- ㉒園庭 0.10

凡例

|  |                            |
|--|----------------------------|
|  | 新設ガス配管                     |
|  | 既設ガス配管                     |
|  | 暖房ガス配管                     |
|  | 給湯ガス配管                     |
|  | コンクリート                     |
|  | コンクリート<br>カッター入れ<br>ごかし・鉄筋 |

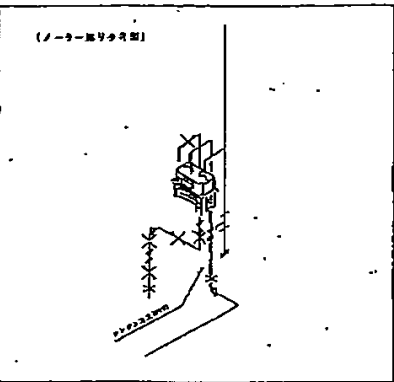

|         |      |
|---------|------|
| 1:1/100 |      |
| 作成者     | 確認者  |
| 1:11    | 1:11 |