姉妹都市 友好都市
オーデンセ市 35th 西安市 30th Anniversary

広報ふなばし

令和６年（2024年）
12/15
No.1608
毎月1日・15日発行

発行/船橋市　編集/市長公室広報課
〒273-8501 船橋市湊町2-10-25 FAX 047-436-2769
☎047-436-2111(代)　船橋市の市外局番は「047」です

市ホームページは左コードから。
コードの読み取り方を知りたい人は
船橋市二次元コード 検索

市のデータ
人口 648,420人（206人増）　世帯 304,784（398増）
男 320,384人　面積 85.62㎢
女 328,036人
（令和6年11月1日現在の常住人口。増減は前月比）

ふなばし市民まつり
5年ぶり！本町・湊町みこしのゆすり込みを披露

国際交流で深まる絆

▲記念品を交換するピーター・ラーベク・ユエル市長（デンマーク・オーデンセ市）（左）と松戸徹市長

◀西安市教育友好使節団が市船の生徒と交流

デンマーク オーデンセ市 姉妹都市 35周年
中国 西安市 友好都市 30周年

◀デンマークの国民的キャラクター ラスムス クルンプ

▲インターナショナルフェスティバル in フナテラスで市内在住の変面俳優・王文強（おうぶんきょう）がパフォーマンス

写真で振り返る 船橋この一年

今年も残りわずかとなりました。市にとっては、姉妹・友好都市の周年記念イベントや船橋ゆかりの人の活躍など、大いに盛り上がった年となりました。一年の締めくくりとして、今年の主な出来事を写真で振り返ります。

災害に対しての取り組み

能登半島地震
市職員が被災地（石川県珠洲市）で支援

▶被災者と協力しながら、支援物資を運ぶ様子

総合防災訓練

▶災害用トイレの説明を受ける参加者

パリ2024オリンピック 船橋ゆかりの選手が活躍！

男子体操競技
金メダルに輝いた体操選手に市特別功労表彰

▲金メダルと市が男子体操日本代表のユニフォームをイメージして制作したトロフィーを掲げる選手たち。左から橋本大輝選手（市船出身）、松戸市長、谷川航（わたる）選手（市船出身）、萱和磨（かやかずまさ）選手（船橋ジュニア体操クラブ出身）

女子バレーボール
日本代表の２選手が市役所を訪問

小島 満菜美（まなみ）選手（市船出身）

関 菜々巳（ななみ）選手（法典西小・行田中出身）

夢を育む虹のコンサート開催
全国大会等で優秀な成績を収めた学校が演奏

子ども市議会を開催
※詳しくは「広報ふなばし」1月1日号で特集します

市内施設に変化！

市立中学校等の体育館にエアコンを設置

船橋の新名産 コノシロ

▲学校給食で「コノシロのまさご揚げ」をおいしそうに食べる子どもたち

写真展「船橋2024」

船橋の今年一年を振り返る写真約70点を、市役所1階美術コーナーに展示します。
〈期間〉12月17日㈫～27日㈮午前9時～午後5時※市役所閉庁日を除く

問広報課☎436-2014

10年に一度の大規模自然環境調査

ふなばしの自然を守ろう

問環境政策課☎436-2454

市では、市内の自然環境状況を把握するため、平成11年からおおむね10年ごとに、市独自の大規模な自然環境調査を実施しています。今回で3回目となる本調査では、市民の皆さんや市民団体にご協力いただく市民調査を行います。

過去の調査結果

平成11年から13年まで行った自然環境調査の結果と25年から26年まで行った結果を比較したところ、11年の調査で見つかった動植物が、25年の調査では見つからなかった地域がありました(左表)。

宅地化等による環境の変化により自然環境が少なくなったり、生き物の生育環境が変化したりしています。

市内における環境の変化

考えられる原因	確認されなかった地域がある動植物
宅地化等による生育地・生息地の減少	キンラン・ジュウニヒトエ・フナバラソウ・ノジトラノオ・カヤネズミ・カイツブリ・バン・アズマヒキガエルほか
耕作していない水田の増加や耕作していないことによる環境の変化	ミズニラ・コウホネ・サジオモダカ・アギナシ・ヒキヨモギ・チュウサギほか
草刈りなどによる除草	コバノタツナミ・イヌノフグリほか
除草剤の使用	ミズニラ・コウホネ・サジオモダカ・アギナシほか

本調査の目的

市にどのような生き物が生息しているのか、過去と比べてどのような変化があったのかなどを把握し、次期「生物多様性ふなばし戦略」の策定に向けた基礎資料とするための調査です。調査結果を基に、市の生物多様性の現状と課題を整理します。

生物多様性ふなばし戦略とは

平成29年3月に策定したもので、市の生物多様性や生物多様性から受ける恵みを守り、持続可能な形で生かしていくための計画です。

策定から5年が経過した令和4年3月に見直しを行い、本戦略の改定を行いました。8年度までの次期戦略策定では、市民や事業者等と連携した里山等の保全や事業者の生物多様性に配慮した取り組みの促進等について盛り込むことを検討していきます。

◆詳しくは市ホームページ(下コード)をご覧ください。

調査時期は

市の貴重な自然や、希少な保護すべき動植物や外来種の侵入状況等に関する自然環境状況を把握するために、6年冬季から7年秋季にかけて、市内全域で現地調査を行います(右下表)。1月11日(土)からは、冬の市民調査(下記)を実施するほか、調査に使用するアプリの使い方を説明する現地調査イベントも開催します。

各季節で開催

季節	市民調査時期
冬季	1月11日(土)～2月11日(祝)
春季	3月20日(祝)～5月20日(火)
夏季	6月17日(火)～8月17日(日)
秋季	9月20日(土)～10月20日(月)

参加しよう！冬の市民調査

アプリでいきもの調査

いきものコレクションアプリ「Biome(バイオーム)」(上記)を使用して、誰でも簡単に調査に参加することができます。スマートフォンで撮影した生き物は、AIが種類を判定してくれます。市が指定した生き物を報告すると、アプリ内でポイントがもらえ、ゲーム感覚で参加できます。

▲市がおすすめする調査地域マップ

〈調査期間〉1月11日(土)～2月11日(祝)　**〈調査地域〉**市内全域(推奨地域:田喜野井公園、県民の森、丸山の森緑地、藤原市民の森緑地、長津川調節池公園、西船4丁目緑地、ふなばし三番瀬海浜公園)

現地調査イベントを開催

生き物調査を行いながら、専門の調査員がアプリの使い方をレクチャーします！事前にスマートフォンにアプリをダウンロードしてご参加ください。

〈日時〉1月18日(土)午前10時～11時30分※荒天時は25日(土)午前10時～11時30分に延期　**〈場所〉**県民の森　**〈対象〉**小学生以上※小学2年生以下は保護者同伴　**〈定員〉**50人(多数は抽選)　**〈申込み〉**1月6日(月)(必着)までに、参加者全員の住所・氏名・生年月日、代表者または保護者の電話番号・メールアドレスを書いて、環境政策課(〒273-8501※住所不要Eメールkankyoseisaku@city.funabashi.lg.jp)へ※市ホームページ(下コード)からオンライン申請も可

◆アプリで行う生き物調査や、調査員がアプリの使い方をレクチャーする現地調査イベントについて、詳しくは市ホームページをご覧ください。

専門調査も行います

皆さんに協力いただく調査のほかにも、委託業者による専門調査を実施します。調査員は、身分証明書を携行し、腕章を着けて活動します。調査へのご理解ご協力をよろしくお願いします。

▲専門調査の様子

〈調査期間〉1月15日(水)～2月6日(木)

〈調査地域〉高根川流域、大穴北周辺・木戸川流域、古作町周辺、楠が山町周辺、鈴身川流域、駒込川流域、馬込谷地・北谷津川、海老川流域、二重川流域

お気軽にご相談ください　問地域福祉課☎436-2314

「保健と福祉の総合相談窓口 さーくる」

市では、たくさんの課題が複雑に絡み合い、どこに相談したらよいか分からない場合や生活に困窮している場合など、内容を限定せず無料で相談を受け、関係機関と連携し、解決できる方法を考え、寄り添った支援を行っています。一人で抱え込まずに、まずは「さーくる」へご相談ください。ご家族や周りの人からの相談も受け付けます。

こんなお悩みひとりで抱えこんでいませんか？

- ●働きたいけど働けない、自分に合った仕事が見つからない
- ●住まいに困っている(家賃を滞納している、住まいがないなど)
- ●お金に困っている(家計が回らない、借金が返せない)
- ●家族のこと、家のことを相談したい
- ●ひきこもっている家族がいて心配
- ●困っていることがいろいろあり、どこから手をつけたらよいのか分からない

まずはお気軽にご相談ください

〈所在地〉湊町2-8-11市役所別館1階
〈問合せ〉☎495-7111 FAX435-7100
Eメールcircle@kazenomura.jp
※相談は、メールまたはさーくるホームページ内専用相談受付フォーム(右下コード)を活用ください
※電話がつながりにくい場合は、地域福祉課(☎436-2314)へご連絡ください
〈受付時間〉㈷㈭年末年始を除く㈪～㈮午前9時～午後5時
◆詳しくはさーくるホームページ(右コード)をご覧ください。

生活保護の疑問を解決！

「船橋市生活保護まるわかりQ&A」を配布中

問生活支援課☎436-2360

生活保護とは、病気や失業などで収入がなくなったり、減少したりして生活に困った人が、自分の資産や能力等を活用してもなお暮らしていけない場合に、その程度に応じて最低限の生活を保障して自立できるように援助する制度です。

生活保護という言葉を耳にすることはあっても、具体的な仕組みをよく知らないために、生活が苦しくても生活保護の相談・申請ができていない人はいませんか。

市では「生活保護とは」「収入があっても生活保護は受けられるの？」といった生活保護の疑問に答えるリーフレット「船橋市生活保護まるわかりQ&A」を配布しています。生活にお困りの人は、ご覧ください。

◆リーフレットは生活支援課、各出張所・公民館で配布しているほか、市ホームページ(右コード)からもご覧いただけます。詳しくは生活支援課へお問い合わせください。

国民年金基金からのお知らせ

国民年金基金は、自営業者などの国民年金第1号被保険者が国民年金に上乗せする公的な年金で、加入できるのは、20歳以上60歳未満の第1号被保険者、60歳以上65歳未満で国民年金に任意加入している人、海外に居住する国民年金に任意加入している人です。終身年金が基本となり、生涯にわたって年金を受け取ることができます。　問全国国民年金基金首都圏支部☎050-3665-0206または☎0120-65-4192

年末年始のお知らせ

夜間・休日・12/29～1/3の 救急医療体制

その受診、本当に救急ですか？皆さんが安心して医療サービスが受けられるよう、救急医療の適正利用にご協力をお願いします。

どこで診てもらえるのか知りたいときは
ふなばし健康ダイヤル24
☎0120-2784-37
24時間年中無休、無料で医療機関の案内を行うほか、健康相談に応じます。
◆障害があり電話相談が難しい人は
FAX 0120-3066-68へ。

その他の相談機関

県の救急安心電話相談 ☎#7119
ダイヤル回線・IP電話からは☎03-6810-1636
○(月)～(土)⇨午後6時～翌午前8時
○(日)(祝)(休)、12月29日(日)～1月3日(金)⇨午前9時～翌午前8時

県のこども急病電話相談 ☎#8000
ダイヤル回線・IP電話からは☎043-242-9939
年中無休／午後7時～翌午前8時

こどもの救急ホームページ（下コード）
症状別の対処方法を紹介しています。
http://kodomo-qq.jp/

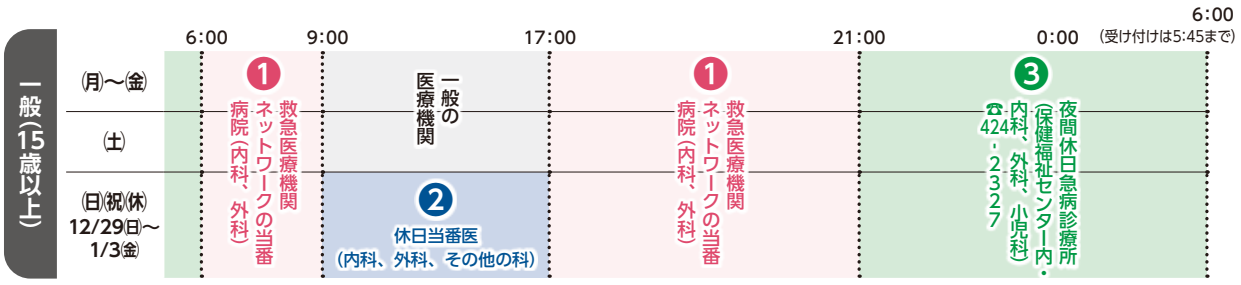

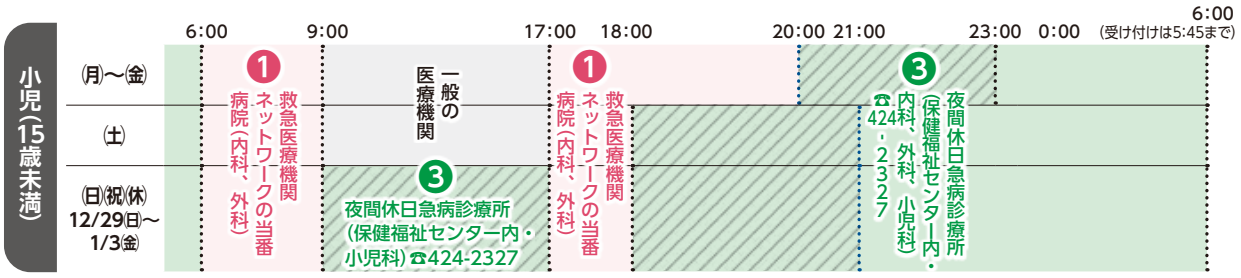

❸内の ▨ の時間は夜間休日急病診療所で小児科担当医が常駐（受け付けは診療時間終了の30分前まで）

◆❶❷の当番医療機関は、ふなばし健康ダイヤル24や市ホームページ（右コード）で案内しています。受付時間は各医療機関にお問い合わせください。
◆受診の際には保険証の利用登録をしたマイナンバーカード等を持参してください。各医療機関の駐車場には限りがあります。

●かざぐるま休日急患・特殊歯科診療所
☎423-2113（保健福祉センター内）…急な歯痛などの応急処置を行います。
○(日)(祝)(休)、12月29日(日)～1月3日(金)…午前9時～正午（受け付けは午前11時30分まで）※要事前連絡

ごみ収集

問クリーン推進課☎436-2434
※12月31日(火)に収集する地域は、可燃ごみのみの収集となります

可燃ごみ
（生ごみ、プラスチック類、枝木など）

収集曜日	年末最終収集日	年始収集開始日
(月)(木)	12/30(月)	1/6(月)
(火)(金)	31(火)	7(火)
(水)(土)	28(土)	4(土)

不燃ごみ
（乾電池、蛍光管、陶磁器など）
※1回目、2回目の収集曜日に該当する地域は、12月のみ収集日が2回あります（赤線で消している日程は収集が終了しています）

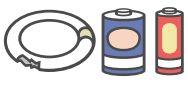

収集曜日		収集日 年末	収集日 年始
1回目の	(月)	12/~~2~~、16	1/6
	(火)	~~3~~、17	7
	(水)	~~4~~、18	8
	(木)	~~5~~、19	9
	(金)	~~6~~、20	10
2回目の	(月)	12/~~9~~、23	1/13(祝)
	(火)	~~10~~、24	14
	(水)	~~11~~、25	8
	(木)	~~12~~、26	9
	(金)	~~13~~、27	10

収集曜日		収集日 年末	収集日 年始
3回目の	(月)	12/16	1/20
	(火)	17	21
	(水)	18	15
	(木)	19	16
	(金)	20	17
4回目の	(月)	12/23	1/27
	(火)	24	28
	(水)	25	22
	(木)	26	23
	(金)	27	24

粗大ごみ（タンス、布団など）

年末最終受付日	年始受付開始日
12/27(金)	1/6(月)

※年内の収集を希望する場合は、12/19(木)午後4時までに申し込んでください（メールでの申し込みも、19(木)午後4時受信分まで）

○収集は1回の申し込みにつき5点まで（有料）
お申し込みは、
『粗大ごみ受付センター』☎457-4153へ
◆(祝)(休)を除く(月)～(金)午前9時～午後4時。
※12/28(土)～1/5(日)は休。年末年始や休み明けは、電話が混み合いつながりにくい場合があります
※メール等での申し込みは市ホームページ（右コード）をご覧ください

◆ごみは直接、清掃施設に持ち込むこともできます。年末年始は大変混雑しますので、ごみの処理はお早めにお願いします（12月31日(火)～1月3日(金)は休）。
○南部清掃工場☎437-5300⇨**可燃ごみ** ○北部清掃工場☎457-5341⇨**可燃ごみ、粗大ごみ** ○西浦資源リサイクル施設☎401-9811⇨**不燃ごみ、粗大ごみ**

資源ごみ（空きびん、空き缶、金属類）
ペットボトル
有価物（新聞、雑誌、古着など）
※雨天時は、古着・毛布は回収しません

収集曜日	年末最終収集日	年始収集開始日
(月)	12/30	1/6
(火)	24	7
(水)	25	8
(木)	26	9
(金)	27	10

お住まいの地区の収集日がすぐ分かる！ごみ分別アプリ「さんあ～る」
品目別の分別方法やお住まいの地区の収集日などを日本語・英語・中国語でお知らせするアプリを配信しています。右コードを読み取り、専用ページからアプリをダウンロードしてご利用ください。

業務案内

業務内容によって、最終日や開始日が異なります。また、受け付けのみ行う施設もありますので、詳しくは各施設にお問い合わせください。

施設・業務名	最終日(12月)	開始日(1月)
市役所、各出張所・連絡所 ☎436-2111 ※戸籍の届け出は無休（市役所地下1階警備員室で受け付け）。書類に不備がある場合は1/6(月)以降に連絡します	27(金)	6(月)
マイナンバーカード臨時交付会場 ☎436-2270 ※電話対応は12/27(金)まで	28(土)	6(月)
船橋駅前総合窓口センター（フェイス5階）☎423-3411	28(土)	6(月)
パスポートセンター☎423-3430	27(金)	5(日)
緊急通報 道路の陥没や、公共下水道区域内の下水の詰まりなど ※取り次ぎのみ☎436-2111	無休	
保健・福祉 保健所 ☎409-3668	27(金)	6(月)
保健・福祉 動物愛護指導センター ☎435-3916	27(金)	6(月)
保健・福祉 各地域包括支援センター	27(金)	6(月)
保健・福祉 各在宅介護支援センター	27(金)	6(月)
保健・福祉 保健と福祉の総合相談窓口さーくる ☎495-7111	27(金)	6(月)
保健・福祉 在宅医療支援拠点ふなぽーと ☎409-1736	27(金)	6(月)
保健・福祉 介護人材無料職業紹介所 ☎409-3770	27(金)	6(月)
保健・福祉 福祉サービス公社☎436-2832	27(金)	6(月)
保健・福祉 ファミリー・サポート・センター 育児☎420-7192 介護☎420-7331	27(金)	6(月)
保健・福祉 生きがい福祉事業団☎435-1255	27(金)	6(月)
保健・福祉 社会福祉協議会☎431-2653	27(金)	6(月)
保健・福祉 各保健センター	27(金)	6(月)
保健・福祉 身体障害者福祉センター ☎466-1268	27(金)	6(月)
保健・福祉 各老人福祉センター	28(土)	4(土)
保健・福祉 地域活動支援センター ☎409-2487	27(金)	6(月)
保健・福祉 家庭児童相談室 ☎409-3469	27(金)	6(月)
保健・福祉 各子育て支援センター	28(土)	4(土)
保健・福祉 各児童ホーム	28(土)	4(土)
保健・福祉 子育て世代包括支援センター（ふなここ）☎411-8250	27(金)	6(月)
保健・福祉 こども発達相談センター ☎424-7012	27(金)	6(月)
保健・福祉 ヤングケアラー支援（こども家庭支援課）☎436-2408	27(金)	6(月)
保健・福祉 病児保育 アイリスルーム ☎047-302-8303	27(金)	6(月)
保健・福祉 病児保育 アトム ☎080-2151-1103	27(金)	6(月)
保健・福祉 病児保育 オー・キッズ ☎080-3416-0122	27(金)	6(月)
保健・福祉 病児保育 病児保育室わかば ☎448-4008	28(土)	6(月)
保健・福祉 病児保育 わたぐもの部屋 ☎407-0552	28(土)	4(土)
保健・福祉 休日保育 アンデルセン第二保育園 ☎468-4684 ※電話対応は12/27(金)まで	31(火)	5(日)
保健・福祉 休日保育 湊町保育園 ☎080-3082-5059 ※電話対応は12/27(金)まで	31(火)	5(日)
教育・文化 各公民館	28(土)	4(土)
教育・文化 各図書館	28(土)	4(土)
教育・文化 市民文化ホール☎434-5555	28(土)	4(土)
教育・文化 市民文化創造館（きらら）☎423-7261	28(土)	4(土)
教育・文化 郷土資料館 ☎465-9680	28(土)	4(土)
教育・文化 飛ノ台史跡公園博物館 ☎495-1325	28(土)	4(土)
教育・文化 青少年会館 ☎434-5891	28(土)	4(土)
教育・文化 青少年キャンプ場（青少年課）☎436-2903	28(土)	4(土)
教育・文化 一宮少年自然の家 ☎0475-42-5711	28(土)	4(土)
教育・文化 市民ギャラリー・茶華道センター ☎420-2111	28(土)	4(土)
教育・文化 勤労市民センター☎425-2551	28(土)	4(土)
教育・文化 プラネタリウム館（一般投映）☎422-7732	28(土)	4(土)
スポーツ・レクリエーション ふなばしアンデルセン公園 ☎457-6627	28(土)	2(木)
スポーツ・レクリエーション ふなばし三番瀬海浜公園 ☎435-0828	29(日)	4(土)
スポーツ・レクリエーション ふなばし三番瀬環境学習館 ☎435-7711	29(日)	4(土)
スポーツ・レクリエーション 運動公園 ☎438-4461	28(土)	4(土)
スポーツ・レクリエーション 運動公園 トレーニング室☎438-4461	28(土)	4(土)
スポーツ・レクリエーション グラスポ（法典公園）☎438-3500	28(土)	4(土)
スポーツ・レクリエーション 武道センター ☎422-0122	28(土)	4(土)
スポーツ・レクリエーション 船橋アリーナ ☎461-5611	28(土)	4(土)
スポーツ・レクリエーション 温水プール☎461-9844	25(水)	4(土)
スポーツ・レクリエーション 温浴施設ふなばしメグスパ ☎457-5151	28(土)	4(土)
医療 医療センター（外来）☎438-3321	27(金)	6(月)
医療 さざんか特殊歯科診療所 ☎449-7557	28(土)	5(日)
医療 かざぐるま休日急患・特殊歯科診療所 ☎423-2113	28(土)	5(日)
その他 三山市民センター☎473-3100	28(土)	4(土)
その他 市民活動サポートセンター ☎423-3483	28(土)	4(土)
その他 男女共同参画センター ☎423-0757	28(土)	4(土)
その他 消費生活センター☎423-2852	28(土)	6(月)
その他 し尿くみ取り（クリーン推進課）☎436-2442	27(金)	6(月)
その他 犬・猫などの死体回収（馬込衛生管理事務所）☎439-1360	28(土)	4(土)
その他 特別実施日 ☎407-2741	12/31(火)	
その他 千葉地方法務局船橋支局 ☎431-3681	27(金)	6(月)
その他 船橋税務署 ☎422-6511	27(金)	6(月)
その他 ハローワーク船橋 第一庁舎 ☎431-8287 第二庁舎 ☎420-8609	27(金)	6(月)
その他 ふなばし地域若者サポートステーション ☎437-6003	28(土)	4(土)

年末年始は馬込霊園正門・金杉門、習志野霊園正門を終日開門します
問環境保全課☎436-2402
12月29日(日)～1月3日(金)は終日開門します。なお、同期間は馬込・習志野霊園管理事務所、馬込・習志野霊堂、馬込霊園墓参者休憩所は閉鎖しているため利用できません。

市船勢 冬の全国大会への切符を獲得

2年ぶり21回目のウインターカップ出場！

男子バスケットボール部

LaLa arena TOKYO-BAYで「全国高等学校バスケットボール選手権大会(ウインターカップ)」の県予選決勝が11月9日に行われました。前半は八千代高校にリードされる場面もありましたが、キャプテンの菊田選手を中心に、粘り強いプレーで82-63で勝利し、ウインターカップへの出場を決めました。初戦は12月24日㈫、東京体育館(渋谷区)で天理高校(奈良県代表)と対戦します。悲願の全国制覇を目指す選手たちを応援しましょう。

▲試合後、優勝を喜ぶ選手たち

▲ゴールへアタックするキャプテンの菊田選手

2年連続21回目の都大路へ　陸上競技部(長距離女子)

10月26日、陸上競技部(長距離女子)が県総合スポーツセンター東総運動場陸上競技場(旭市)で行われた県高校駅伝(女子)大会を1時間11分24秒で制し、12月22日㈰に京都市で開催される「全国高等学校駅伝競走大会」への出場を決めました。県大会では、全5区間のうち4区間で区間賞を達成するなど圧巻の走りを見せました。2年連続出場となる全国の舞台で、昨年の結果を上回る入賞を目指します。

▲いざ都大路へ

SONG/POM部門 2年連続全国大会進出！　ダンス部

11月19日に所沢市民体育館で行われたダンスドリル秋季競技大会関東大会に出場し、SONG/POM(ソング/ポム)部門で、2大会連続となる「全国高等学校ダンスドリル冬季大会(ウインターカップ)」出場を決めました。全国大会は1月11日㈯、12日㈰に武蔵野の森総合スポーツプラザ(調布市)で開催されます。

▲チーム一丸となってつかんだ全国への切符

「船橋市小児救急ガイドブック」のご活用を

問健康政策課☎409-0415

市では、毎年「船橋市小児救急ガイドブック」を発行しています。船橋市医師会監修のもと、発熱やけがなど症状に合った対応方法や、受診が必要な目安、受診先等をまとめた便利な一冊です。お子さんの急な病気やけがにご活用ください。

〈配布場所〉船橋駅前総合窓口センター、各保健センター・子育て支援センターほか

◘市ホームページ(右コード)からもご覧いただけます。

ふなばし CITY NEWS

ふなばしの"現在(いま)"をお届け

市広報番組 ふなばし CITY NEWS　放送中

問広報課☎436-2014

8年ぶりに開催！第11回子ども市議会

「子ども市議会」は、未来を担う子どもたちからの素直で率直な意見を市政に取り入れようと、4年に一度開催しています。市内各校の児童・生徒記者が、市政に対する疑問を、直接市長などに質問します。今回は本会議さながらで行われた「子ども市議会」の様子を、子どもたちへのインタビューを交えお伝えします。

船橋の一年を振り返ろう！

今年も多くのイベントがありました。これまで撮影してきた映像や写真で2024年を振り返ります。

テレビ　J:COMチャンネル(地デジ11ch)

毎日　正午～午後0時15分、午後8時～8時15分(29日㈰～31日㈫は5時～5時15分)

※上記内容は12月31日㈫まで

YouTube　船橋市 YouTube　検索

船橋市公式YouTubeチャンネルでも配信中！(バックナンバーあり)見てね！

4月入所 放課後ルーム

2次申請を受け付けます

問地域子育て支援課☎436-2319

4月入所の1次申請は12月10日で終了しました。引き続き2次申請を受け付けます。1次申請者の入所判定後に、空きがある放課後ルームのみ2次申請の入所判定を行います。

〈申込み〉3月14日㈮午後5時(必着)(障害のある児童や、発達・発育に心配のある児童は2月14日㈮午後5時(必着))までに、申請書に必要書類を添えて地域子育て支援課(〒273-8501※住所不要)へ

◘市ホームページ(下コード)からオンライン申請もできます。

〈入所案内・申請書の配布場所〉同課、船橋駅前総合窓口センター(フェイス5階)、各放課後ルーム・児童ホーム・出張所・連絡所

子どもと同居する離婚前後の親対象

養育費・親子交流セミナーを開催

問こども家庭支援課☎436-2320

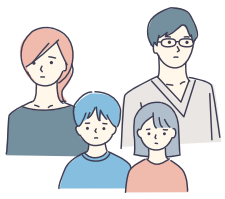

親子交流はどうしたらいいのか、子どものためにできることは何かなどを考えるセミナーです。親子交流の支援を行っている(特非)ウィーズが、子どもから見た両親の離婚やその時の気持ち、同居親と別居親の関わり方など、支援の中で見えた視点を交えてお話しします。

〈日時〉1月25日㈯午後1時～4時　**〈会場〉**母子・父子福祉センター(社会福祉会館内)　**〈講師〉**光本歩(みつもとあゆみ)氏((特非)ウィーズ理事長)　**〈対象〉**市内在住で、子どもと同居するひとり親または離婚を考えている親　**〈定員〉**15人(多数は抽選)※保育あり(1歳～就学前。先着4人。要予約)　**〈申込み〉**12月22日㈰までに右コードからオンライン申請

パブリック・コメント

皆さんの意見を募集します

市では、計画等の案について、皆さんから意見を募集します。後日、頂いた意見の概要と市の考え方を公表します(個別の回答はしません)。

計画等の名称	内容	募集期間(必着)
第3期まち・ひと・しごと創生総合戦略 問政策企画課☎436-2057	市の人口動態の現状および将来人口推計等を踏まえ、地方創生の施策の方向を示すものです。	1/14㈫まで
船橋の教育2020－船橋市教育振興基本計画(後期基本計画)－ 問教育総務課☎436-2807	これからの社会を心豊かにたくましく生き抜く子どもを育成するとともに、ふるさと船橋に愛着が持てる生涯学習社会の実現を目指す計画です。	
子ども・子育て支援事業計画、ひとり親家庭等自立促進計画、こどもの貧困の解消に向けた対策についての計画 問こども政策課☎436-2796	子どもの健やかな育ちや子育て家庭を支援するため、幼児期の教育・保育や地域の子育て支援事業等の推進を図るとともに、ひとり親家庭等の自立支援や子どもの貧困の解消に向けた対策を推進する計画です。	
船橋市成育医療等に関する計画「すこやか親子ふなばし(第2次)」 問地域保健課☎409-3274	船橋市母子保健計画を引き継ぎ、子どもの健やかな成長を見守り育むため、妊娠期から子育て期にわたる切れ目ない支援の充実を図る計画です。	
ふなばし健やかプラン21(第3次)～健康増進計画・自殺対策計画・食育推進計画～ 問健康政策課☎409-0413	「健康増進計画」、「自殺対策計画」、「食育推進計画」を一体的に策定し、「誰もが健やかで心豊かに生活できる持続可能な社会の実現」を基本理念に、心身の健康づくりの総合的な推進を図る計画です。	
宅地造成及び特定盛土等規制法に基づく規制区域 問宅地課☎436-2690	「宅地造成及び特定盛土等規制法」に基づき、新たな規制区域の指定を行うための基礎調査を実施し、その結果を基にした規制区域を作成したものです。	
船橋市地域防災計画 問危機管理課☎436-2037	市施設の整備計画等を踏まえ、修正を行います。	1/19㈰まで

〈対象〉市内在住・在勤・在学の人、各案に利害関係のある人　**〈閲覧場所〉**各担当課、市役所11階行政資料室、船橋駅前総合窓口センター、各出張所等のほか、市ホームページからもご覧いただけます

◘各計画への意見の提出方法等、詳しくはお問い合わせいただくか、市ホームページ(右コード)をご覧ください。

固定資産税・都市計画税(第3期)の納期限は12月25日㈬です

問課税内容⇨資産税課☎436-2222
納付相談⇨債権管理課☎436-2246

情報ひろば

施設ガイド

新高根公民館・児童ホームの休館期間の延長について

新高根公民館・児童ホームは、施設設備改修工事のため7年2月28日㈮まで休館予定でしたが、3月31日㈪まで期間を延長します。なお、開館は4月を予定しています。

問○公民館について⇨同館☎469-4944 ○児童ホームについて⇨地域子育て支援課☎436-2956

プラネタリウム館 ☎422-7732

休館日 毎週㈪、12月29日㈰～1月3日㈮、14日㈫
観覧料 一般500円、高校生250円、小・中学生120円、幼児60円
※市内在住の中学生以下は無料

▶プラネタリウム投映 時間・内容 下表

㈯㈰	内容	
11:00～(約45分)	幼児～小学生向け	今夜の星空生解説と映像番組「こまねこのクリスマス」1/4㈯から「すみっコぐらし ひろい宇宙とオーロラのひかり」
13:30～(約45分)	小学生～一般向け	今夜の星空生解説と映像番組「すみっコぐらし ひろい宇宙とオーロラのひかり」1/4㈯から「名探偵コナン 星影の魔術師」
15:30～(約60分)	一般向け	今夜の星空生解説と映像番組「水の惑星―星の旅シリーズ―」

※小学4年生以下は保護者同伴。開始時刻に遅れると入場できません。㈫～㈮は20人以上の団体投映可(前月20日までに申し込み)
※最新の情報は、同館ホームページをご覧ください

▶星を見る会 1月11日㈯午後5時30分～7時30分／月・土星などの観察／市内在住の幼児以上(中学生以下は保護者同伴)／50人(多数は抽選)／12月22日㈰(必着)までに、はがき(1家族1枚まで)に代表者の住所・氏名・電話番号、参加人数(5人以内)を書いて、同館(〒273-0863東町834)へ(同館ホームページからも申し込み可)※当選者のみ、はがきで通知

NEW! 新型望遠鏡「MEGASCOPE-400」

11月から新たに設置した新型望遠鏡を使って、星を楽しむことができます。

温浴施設ふなばしメグスパ ☎457-5151

営業時間 午前9時～午後9時
休館日 毎週㈪、12月29日㈰～1月3日㈮、14日㈫
利用料 一般500円、小・中学生250円、未就学児無料、65歳以上400円

▶新春メグスパ寄席「落語」 1月11日㈯午後2時～3時／落語研究会 縁／当日自由参加

▶みんなでアクアビクス 1月23日㈭午後2時～2時45分／水中の特性を活かしたエクササイズ／講師 鈴木典子氏(水泳コーチ)／中学生以上／先着14人※施設利用料実費／事前にメグスパへ申し込み

趣味・教養・学習

一時保育付き読書タイム

お子さんをお預かりしている間、落ち着いて読書ができます。育児から少し離れて息抜きしませんか。

日1月8日㈬午前10時～正午、午後1時～3時 会男女共同参画センター(フェイス5階) 対市内在住・在勤の子育て中の人 定各先着5人※保育あり(1歳～就学前。12月19日㈭までに要予約) 申事前に同センター☎423-0757またはメール(右コード)から申し込み

女性のための ①交流サロン ②ゆるっとサロン

日①1月17日㈮ ②27日㈪各午後6時～8時 会男女共同参画センター 内①ぬり絵や折り紙をしながら楽しい時間を過ごす ②老後安心認知症予防講座「脳活性で若返り」いくつになっても脳は成長する!! 講①(特非)カウンセリング研究会「ワールド」 ②船橋ひまわりウイメンズ 対市内在住・在勤・在学の人 定先着 ①10人 ②8人 申事前に同センター☎423-0757またはメール(右コード)から申し込み

▲①交流サロン

▲②ゆるっとサロン

DVDミニ鑑賞会『スープ・オペラ』

日1月18日㈯午前10時～、午後2時～(上映時間119分) 会男女共同参画センター 内1人暮らしの女性が、風変わりな初老の男性や明るい青年と食事を共にする毎日を送ることで、人生の活力を取り戻していく物語 対市内在住・在勤・在学の人 定各先着15人 申事前に同センター☎423-0757またはメール(右コード)から申し込み

消費者講座「もう惑わされない！ウソ・誇大・紛らわしい広告の見抜き方」

日1月21日㈫午後2時～4時 会市役所11階大会議室 講(公社)日本広告審査機構(JARO) 対市内在住・在勤の人 定先着50人※保育(1歳～就学前)、手話通訳・要約筆記あり(各先着5人。12月27日㈮までに要予約) 申事前に消費生活センター☎423-2852へ

育児のステップアップ講座「子どもを育む"遊び"の世界」

日1月21日㈫午前10時～正午 会中央公民館 内年齢に応じた遊びの内容についての理解 対市内在住の人 定先着30人 申事前にファミリー・サポート・センター☎420-7192または右コードから申し込み

ワンコイン寄席

日1月24日㈮午後2時～ 会船橋アリーナ 出演春風亭一左(いっさ)(真打ち)ほか 定先着180人 費500円 申事前に同アリーナ☎461-5611へ

認知症になっても「自分らしい生活を続けるために」ゲーム感覚で体験する「人生会議」

日1月24日㈮午後1時30分～3時 会薬円台公民館 内「もしばなカード」を用いたゲームを行い、今後の医療や介護など生き方を考える 講山田直美氏(訪問看護認定看護師)、依田育子氏(看護師) 対市内在住の人 定先着20人 申事前に(公財)市福祉サービス公社☎436-2832へ※右コードからオンライン申請も可

宝石せっけんづくり体験

日1月25日㈯午前10時30分～正午、午後1時30分～3時 会青少年会館 対市内在住・在学の小学生 定各先着20人 費各600円 申事前に青少年会館☎434-5891へ 学

イエベorブルベ診断付き！メイクレッスン

日1月31日㈮午後6時30分～8時 会中央公民館 講関まりこ氏(ICD国際カラーデザイン協会認定パーソナルカラーリスト) 対市内在住・在勤・在学の人 定先着20人 申事前に右コードから申し込み 問市民協働課☎436-2107

県民の森イベント

▶椎茸(しいたけ)のホダ木作り 2月9日㈰午前10時～正午※小雨決行／講師 森林インストラクター会／小学生以上※小学生は保護者同伴／先着20人／1200円／2月7日㈮までに県民の森管理事務所☎457-4094へ

▶自然ウオッチング「めざせ、火使いの達人！」 2月16日㈰午前10時～正午※小雨決行／小学生以上※小学生は保護者同伴／先着20人／200円／2月15日㈯までに同管理事務所☎457-4094へ

ふらっと横丁ライブ 船橋ベイサイドJAZZ

日2月8日㈯午後1時30分～ 会勤労市民センター 出演ビッグバンド・バグス、白石幸司(クラリネット) 定先着350人※未就学児の入場不可 費1000円 申事前に同センター☎425-2551へ※㈪休

ペン習字を楽しむ教室

日1～3月第1・3㈫午後1時～2時30分(全6回) 会中央老人福祉センター 講石井涛石(とうせき)氏(書道研究白玄会ボールペン部師範) 対市内在住で60歳以上の人※同センターのペン習字クラブ在籍者を除く 定先着24人 申12月28日㈯までに同センター☎438-1105へ

絵画を自由に楽しむ教室

日1～3月第2・4㈯午後1時～2時30分(全6回) 会中央老人福祉センター 内水彩・パステル・アクリル(油絵は除く)など、自由な画材で気楽に楽しく描く 講橋壁由美氏(日本美術会会員) 対市内在住で60歳以上の人※同センターの絵画クラブ在籍者を除く 定先着15人 申12月28日㈯までに同センター☎438-1105へ

市民文化ホール ☎434-5555(本町2-2-5)

窓口・電話は9:00～17:00※毎週㈪、12/29㈰～1/3㈮休

好評発売中

社会風刺コント集団 ザ・ニュースペーパー LIVE2024

12月20日㈮午後6時30分開演
〈全席指定〉4800円※未就学児の入場不可

30th BAND STAND FUNABASHI 社会人ビッグバンドジャズの祭典！

1月19日㈰午後3時開演
〈全席指定〉一般2000円、高校生以下1000円※3歳以上有料
〈出演〉ビッグバンド・バグス、ザ・サードコースト・ジャズ・オーケストラ、船橋ヤング・ジャズバンド、バンドスタンド・ドリームバンド
〈スペシャルゲスト〉マリーン(ボーカル)ほか

市民文化創造館(きらら) ☎423-7261(本町1-3-1フェイス6F)

窓口・電話は9:00～20:00※㈯㈰㈷は17:00まで。毎月最終㈪、12/29㈰～1/3㈮休

好評発売中

谷川公子＆村治佳織(Koko et Kaoli)デュオコンサート「こどもの時間から始まる旅～母なる大地へ」

12月21日㈯午後2時開演
〈全席指定〉一般3500円 ペアチケット6600円、高校生以下1000円※未就学児の入場不可 〈出演〉Koko et Kaoli:谷川公子(ピアノ)、村治佳織(ギター)

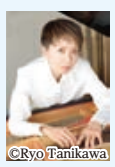
©Ryo Tanikawa

©Saito Kiyotaka

アフタヌーンコンサート PIANORGAN(ピアノルガン)～ピアノと手回しオルガンによる音のファンタジア～

1月18日㈯午後2時開演
〈全席指定〉一般1000円、高校生以下500円※4歳未満入場不可 〈出演〉PIANORGAN:稲島早織(ピアノ＆トイピアノ)、Koji Koji Moheji(手回しオルガン)

ちょっとよりみちライブ(当日先着250人・入場無料)

「いま・ここ」に生きる～ダンス・ヴァイオリン・コントラバスによる即興パフォーマンス～

12月19日㈭午後6時30分開演
〈出演〉矢萩りょうたろう(即興ダンス)、喜多直毅(バイオリン)、田辺和弘(コントラバス)

いずれもオンライン購入可(手数料が必要な場合あり)。右コードまたは以下で検索！
※12月22日㈰はシステムメンテナンスのため、市民文化創造館でのチケット予約・発券等ができません。チケット予約・発券等は市民文化ホールをご利用ください

船橋 文化ホール(きららホール) チケット 検索

市民文化ホール休館(予定)のお知らせ

改修工事のため、7年12月から2年程度休館します。休館に伴い、12月以降は7年度の貸し出しの抽選会は行いません。詳しくは市民文化ホール☎434-5555へお問い合わせください。

凡例 ▶ 日日時・日程　会会場　内内容　講講師　対対象　定定員　費費用（記載のないものは無料）　申申込み　問問合せ　健健康ポイント・学学びポイント対象

健康

乳幼児の各種相談・健診（1月）

対象となるお子さんがいる家庭には、問診票等を送りました。

▶4カ月児健康相談　対6年9月生まれ／問診票

▶1歳6カ月児・3歳児健康診査　対○1歳6カ月児⇨5年6月生まれ　○3歳児⇨3年9月生まれ／問診票

▶2歳6カ月児歯科健康診査　対4年7月生まれ／健診票

◆問診票等が届かない人や11月以降に転入した人は、各保健センター（中央☎423-2111、東部☎466-1383、北部☎449-7600、西部☎047-302-2626）へお問い合わせください。

こどもの歯科相談（1月）

日会下表　**時間**各午前9時45分～10時、10時15分～10時30分、10時45分～11時　内歯と口の相談、歯みがき練習ほか　対0～2歳児　定各先着2組　申事前に市ホームページ（右コード）からオンライン申請

日程（1月）	会場・問合せ（保健センター）
10㈮	東部☎466-1383
16㈭	西部☎047-302-2626
28㈫	中央☎423-2111
31㈮	北部☎449-7600

なんでも食事相談（1月）

糖尿病、高血圧症、ダイエットなどの食事の相談に、栄養士が電話または対面で応じます。

日下表　**時間**各午前10時～午後2時50分（1人30分間の個別相談。予約制）　対市内在住の20歳以上の人　定各先着6人　申事前に希望する各保健センターへ

日程（1月）	申込み（保健センター）
10㈮	西部☎047-302-2626
16㈭	中央☎423-2111
22㈬	北部☎449-7600
27㈪	東部☎466-1383

生き生きと若々しく過ごすための教室

寝たきりにならないようにするための介護予防教室です。一緒に体を動かしましょう。

会日右上表　対市内在住の65歳以上の人　定7～27人（多数は抽選。定員に達しない場合、開催3日前まで随時受け付け）　申12月24日㈫までに、健康づくり課☎409-3817へ※右コードからオンライン申請も可。年度内初めての参加者を優先　健

●筋力とバランス能力を鍛える転倒予防5回コース

会場	日時
①カーブス東船橋	1/15～2/12毎週㈬ 13:15～14:45
②カーブス夏見台	1/16～2/13毎週㈭ 13:15～14:45
③デイサービスなつみ（夏見台2）	1/18～2/15毎週㈯ 10:00～11:30
④ティップネス船橋（本町6）	1/20～2/17毎週㈪ 14:00～15:30
⑤船橋アリーナ（習志野台7）	2/5～3/5毎週㈬ 10:00～12:00
⑥コナミスポーツクラブ船橋（湊町2）	2/5～3/5毎週㈬ 14:00～16:00

●転倒予防・お口の健康づくり5回コース

会場	日時
⑦カーブス北習志野（習志野台2）	1/16～2/13毎週㈭ 13:15～14:45
⑧ティップネス船橋	1/20～2/17毎週㈪ 9:30～11:00

●転倒予防・脳トレ5回コース

会場	日時
⑨ティップネス船橋	1/20～2/17毎週㈪ 11:30～13:00
⑩コナミスポーツクラブ下総中山（本中山2）	2/3～3/10毎週㈪ 14:30～16:30 ※2/24を除く

●柔道整復師運動型5回コース

会場	日時
⑪中川整骨院（新高根1）	1/15～2/12毎週㈬ 13:00～15:00
⑫尾形接骨院（本町2）	1/18～2/15毎週㈯ 14:30～16:00
⑬髙橋整骨院（咲が丘2）	1/22～2/19毎週㈬ 13:00～14:30
⑭久保田接骨院（三山8）	1/29～2/26毎週㈬ 12:30～14:00
⑮名倉整骨院（三咲2）	1/31～2/28毎週㈮ 13:00～14:30
⑯奥山接骨院（上山町2）	2/12～3/12毎週㈬ 13:30～15:00
⑰まごめ駅前接骨院（馬込西1）	2/13～3/13毎週㈭ 14:30～16:00

郷土料理教室

日1月24日㈮午前10時30分～午後1時　会東部保健センター　内食生活サポーターによる太巻き寿司教室　対市内在住の18歳以上の人　定先着21人　費800円　申1月17日㈮までに右コードからオンライン申請　問地域保健課☎409-3274

精神疾患のある人の家族交流会「グループホームについて」

日1月28日㈫午後2時～3時30分　会高根台公民館　内障害者が入所するグループホームの紹介や利用者の体験談　定先着30人　申1月21日㈫までに地域活動支援センターオアシス☎409-2487へ※右コードからオンライン申請も可

予防接種の対象年齢と接種回数の確認を

問健康づくり課☎409-3836

予防接種の対象年齢や接種回数は、表①のとおりです。予防接種の時期は、感染症にかかりやすい年齢などを基に決められていますので、忘れずに受けましょう。また市では、おたふくかぜ任意予防接種（表②）の費用の助成を行っています。

◆協力医療機関は健康づくり課へお問い合わせいただくか、市ホームページをご覧ください。

◆右コードから「ふなっこアプリ」をダウンロードすると、接種日が近づいた際にプッシュ通知が届きます。

▶表①定期予防接種（無料）

予防接種名	対象年齢	接種回数
ロタウイルス（※1）	生後6週から、・ロタリックスは生後24週まで・ロタテックは生後32週まで（いずれのワクチンも初回接種は生後14週6日まで）	ロタリックス：2回 ロタテック：3回
小児用肺炎球菌	生後2カ月以上5歳に至るまで	最大4回（接種開始月齢により異なる）
ヒブ（※2）		
四種混合（ジフテリア・百日せき・破傷風・ポリオ）（※2）	生後2カ月以上7歳6カ月に至るまで	初回：3回 追加：1回
五種混合（ジフテリア・百日せき・破傷風・ポリオ・ヒブ）		
B型肝炎	1歳に至るまで	3回
BCG（結核）		1回
水痘（水ぼうそう）	1歳以上3歳に至るまで	2回
MR（麻しん・風しん）	1期：1歳以上2歳に至るまで	1回
	2期：小学校就学前の1年間（4月1日～翌年3月31日）	1回
日本脳炎（※3）	1期：生後6カ月以上7歳6カ月に至るまで	初回：2回 追加：1回
	2期：9歳以上13歳未満	1回
二種混合（ジフテリア・破傷風）	11歳以上13歳未満	1回
子宮頸（けい）がん（※4）	定期接種：小学6年～高校1年生相当年齢の女性	1回目接種を15歳未満で受ける場合 シルガード9：2回 サーバリックス・ガーダシル：3回
		1回目接種を15歳以上で受ける場合：3回
	キャッチアップ接種（7年3月31日まで）：積極的な接種勧奨の差し控えにより接種機会を逃した平成9年4月2日～20年4月1日生まれの女性	3回

▶表②任意予防接種（費用助成あり）

予防接種名	対象年齢	接種回数
おたふくかぜ	1歳以上2歳に至るまで	1回

（※1）ワクチンは2種類ありますが、いずれか同一のワクチンで規定回数の接種を受けてください
（※2）一度でも接種を受けた人は五種混合を接種せず、同一のワクチンで残りの規定回数の接種を受けてください
（※3）平成19年4月1日以前の生まれで、4回の接種を受けていない人は、未接種分を20歳未満まで受けられます
（※4）ワクチンは3種類ありますが、原則同一のワクチンで規定回数の接種を受けてください。ただし、サーバリックス・ガーダシルで規定回数の一部の接種を受けていても、医師と相談の上、シルガード9で残りの接種を完了することも可能です

生活習慣を見直す機会に！

問健康づくり課☎409-3394

生活習慣病予防をサポートします

市が実施している特定健康診査を受診、または人間ドックの助成を申請した人で、健診結果から生活習慣を改善する必要のある人には、受診した医療機関や健康づくり課等から、特定保健指導を順次ご案内しています。健診結果により、受診をお勧めしたい人等には、同課の看護師等が連絡することがあります。

特定保健指導とは

メタボリックシンドロームの予防・改善のため、医師、保健師、管理栄養士等が生活習慣改善の取り組みをサポートします（予約制）。専門的なサポートを受けながら取り組めるため、3年度に特定保健指導を利用した人の3人に1人は保健指導の判定値未満に改善しています。

特定保健指導の対象者

特定健康診査結果			特定保健指導対象者	
腹囲	追加リスク（※）・血糖・脂質・血圧	喫煙	40～64歳	65～74歳
男性85cm以上 女性90cm以上	2つ以上該当	／	積極的支援	動機づけ支援
	1つ該当	あり		
		なし		
男性85cm未満 女性90cm未満 かつ BMI25以上	3つ該当	／	積極的支援	動機づけ支援
	2つ該当	あり		
		なし		
	1つ該当	／		

（※）すでに糖尿病、脂質異常症、高血圧で薬剤治療中の人については、医療保険者による特定保健指導の対象にはなりません

◆追加リスクの詳細や指導の実施方法など、詳しくは市ホームページ（右コード）をご覧ください。

あなたの職場復帰を応援します！

看護職復職支援研修会＆合同就職説明会

問健康政策課☎409-0415

復職に向けて実技が学べる研修会と、市内の病院や介護施設などが参加する合同就職説明会を同時開催します。ぜひ、皆さんがお持ちの資格を活用してください。

〈日時〉1月21日㈫午前10時～正午
〈会場〉市立看護専門学校
〈内容〉採血などの実技研修、就職相談ほか
〈対象〉看護職の資格を持ち、現在就業していない人
〈定員〉15人（多数は抽選）※保育あり（1歳～就学前。5人。要予約）
〈申込み〉1月7日㈫までに市ホームページ（右コード）からオンライン申請

胃がん検診の新規申し込みは2月10日㈪まで

対費○40歳代の人⇨X線（バリウム）1000円　○50歳以上の人⇨X線（バリウム）1000円または内視鏡検査1500円のいずれかを選択※年齢は7年3月31日時点　申健康づくり課☎409-3404へ※右コードからオンライン申請も可。申し込み後、受診券を1カ月程度で発送

情報ひろば

お知らせ

障害者就労施設等による合同販売会を開催

日12月24日㈫～27日㈮午前10時30分～午後2時　会市役所1階ロビー　内市内の障害者就労施設等で生産した食品や雑貨などを障害者自らが販売　問障害福祉課☎436-2307

点字カレンダーを差し上げます

ボランティアグループ「船橋つくしの会」「グループうさぎ」による手作りカレンダーです。障害福祉課、船橋駅前総合窓口センター(フェイス5階)、身体障害者福祉センターで配布しています。

問障害福祉課☎436-2344

福祉のお仕事説明会

日1月18日㈯午前10時～午後0時30分※当日自由参加　会中央公民館　内約20社の訪問介護事業者が参加する合同就職説明会　問市訪問介護事業者連絡会☎469-0831

認知症カフェ交流会

認知症カフェ運営者や興味のある人を対象とした情報交換のための交流会です。

日1月29日㈬午後6時30分～8時30分　会市役所11階大会議室　講矢吹知之氏(高知県立大学社会福祉学部教授)　定先着50人　申事前に地域包括ケア推進課☎436-2558へ

性的少数者(LGBT)のための交流会「Marble Arch(マーブル アーチ)」

性別に違和感がある、同性が好き、LGBTかもしれない25歳以下の人同士が自由に話し合う場です。

日1月18日㈯午後1時～3時30分　会市内　定先着10人　申事前に市民協働課☎436-2107へ※右コードからオンライン申請も可

医療従事者は統計調査の届け出を

本年度は国と県が2年ごとに実施する統計調査の年です。対象となる人は、1月15日㈬までに届け出てください。

対6年12月31日現在、次のいずれかに該当する人○市内在住・在勤の医師、歯科医師、薬剤師 ○市内で医療業務等に従事している保健師、助産師、看護師、准看護師、歯科衛生士、歯科技工士

問保健総務課☎409-3668

◆医療機関等に勤務している人は、オンラインによる届け出を推奨。それ以外の人は紙の届出票を保健総務課へ届け出てください。詳しくは、市ホームページ(右コード)をご覧ください。

市立中学校の入学説明会を開催

市立中学校は、住んでいる地域ごとに通学する学校が指定されます。4月に中学生になるお子さんがいる保護者の皆さんを対象に、各中学校で、学校の特色や教育課程、部活動などの説明会を行います。開催日時は、現在通っている小学校を通じてお知らせするほか、市ホームページ(右コード)からもご覧いただけます。

問学務課☎436-2853

就職・転職を目指すひとり親家庭等のための就職セミナー

日1月18日㈯午後2時～4時30分　会母子・父子福祉センター　内就職活動の進め方、応募書類の書き方ほか　対市内在住のひとり親家庭の親、その児童、寡婦、離婚前で支援が必要な人　定15人(多数は抽選)※保育あり(1歳～就学前。先着4人。要予約)　申12月22日㈰までに右コードからオンライン申請　問こども家庭支援課☎436-2320

中高年向け再就職支援 ①セミナー ②個別相談会

日1月21日㈫①午前10時～正午 ②午後1時30分～4時(各30分・計4回)　会市川市勤労福祉センター(本館)　内就職活動の進め方、応募書類の書き方ほか　対おおむね40～65歳の就職活動中の人(求職・在職中問わず)※②は①の参加者のみ　定先着①30人 ②4人　申12月23日㈪から市川市商工業振興課☎047-704-4131へ

安全・安心のまちづくり

船橋警察署☎435-0110
船橋東警察署☎467-0110

犯罪・交通事故情報 6年10月末

犯罪件数	空き巣	車上ねらい	ひったくり	自動車盗
	55(+1)	70(+12)	4(+2)	36(+11)

	件数	被害額
特殊詐欺(電話de詐欺)	98(−53)	5億7135万円(+2億5607万円)

	人身事故(件)	死者(人)	負傷者(人)	物件事故(件)
交通事故	765(−55)	6(+1)	880(−65)	10205(−242)

◆数字は1月からの累計。( )内は前年同時期との比。数字は速報値のため、変更される場合があります。

今すぐに! 自分の身を守る防犯対策を

首都圏を中心にいわゆる「闇バイト」による侵入・強盗などの悪質な事件が多発し、市内でも複数発生しています。外出の機会が増える年末年始の前に、皆さんも防犯対策をして、犯罪者が入り込む隙を与えないよう心掛けましょう。

○戸締まりを徹底する
在宅中でもドアや窓の鍵は必ず閉めましょう。夜間は雨戸も閉めましょう

○窓や玄関に補助錠を付ける
備え付けの鍵だけではなく、補助錠を追加しましょう

○窓ガラスに防犯フィルムを貼る
犯人に侵入が面倒だと思わせる対策をしましょう

○防犯カメラ・センサーライト等を設置する
犯人は、見られること、音・光を嫌がります。歩くと音が鳴る玉砂利を庭に敷くことも効果的です

電話de詐欺に要注意　問市民安全推進課☎436-3110

「振り込め詐欺防止装置」を無料で貸し出し中

お金の話が出たらすぐに電話を切る勇気を！

市内在住の固定電話を持っている65歳以上の希望者に、市では「振り込め詐欺防止装置」を貸し出しています。

〈貸出期間〉貸出日から1年間※1世帯当たり1台

〈貸出場所〉市民安全推進課、市が行うまちづくり出前講座「防犯講座」・寿大学「防犯教室」会場

◆申請方法など、詳しくは同課へお問い合わせください。

被害に遭わないための一番の方法は、犯人と直接話さないことです。少しでもおかしいと感じたら電話を切って、**電話de詐欺相談専用ダイヤル☎0120-494-506**または警察に相談しましょう。

不法投棄を見つけたらLINEで通報を！

市が管理する道路等への不法投棄を発見した際、スマートフォンからLINEを通じて、市に写真や位置情報を通報することができます。LINEアプリをインストールの上、友だち登録(初回のみ)してください。詳しくは市ホームページ(右コード)をご覧ください。

問廃棄物指導課☎436-3810

募集

放課後ルーム補助員(会計年度任用職員)の登録者

内児童への遊びや生活の指導、施設の清掃など　**勤務場所**各放課後ルーム(市内55小学校のいずれか)　**勤務日時**㈪～㈯のうち週1～5日、午後0時30分～7時(㈯や長期休業期間等は午前8時～午後7時)の間で1日3～5時間(平日午後2時～5時は原則勤務)※勤務日数・時間数応相談　**時給**1162円※交通費支給。勤務条件に応じ賞与支給　**任期**7年3月31日まで※再任用の場合あり　申電話連絡の上、写真を貼った履歴書を持って、本人が職員課☎436-2147へ

市内小・中学校の支援員(会計年度任用職員)

内支援が必要な児童・生徒の学校生活の支援　**募集人数**若干名　**勤務場所**市内小・中学校　**勤務日時**㈪～㈮午前8時15分～午後4時15分　**時給**1280円※交通費支給　**採用予定日**随時　**任期**7年3月31日まで※再任用の場合あり　申電話連絡の上、写真を貼った履歴書を総合教育センター(〒273-0863東町834☎422-9236)へ※後日面接あり

臨床心理士・公認心理師(会計年度任用職員)

内発達障害・知的障害のある、または疑われる児童生徒の知能検査を行い、専門的な視点からの相談・助言を行う　対臨床心理士または公認心理師の資格を持つ人　**募集人数**若干名　**勤務場所**総合教育センター　**勤務日時**㈪～㈮午前10時～午後5時(週1～2日)　**時給**2385円※交通費支給　**採用予定日**随時　**任期**7年3月31日まで※再任用の場合あり　申電話連絡の上、写真を貼った履歴書に資格証の写しを添えて総合教育センター(〒273-0863東町834☎422-9236)へ※後日面接あり

けいじ板

※金額のないものは無料
※市民の皆さんの依頼に基づき掲載しており、内容についての責任は負いかねます

催し

〈講座・講演・講習会〉

▶元国連職員が語る「世界に一歩踏み出そう」 12月18日㈬午後7時～8時45分／中央公民館／200円／山田☎080-6562-8808

〈その他〉

▶セミナー「遺言作成と成年後見制度」 12月20日㈮午前10時～正午／勤労市民センター／先着10人／2000円／事前に杉村☎090-7216-4072へ

▶初日の出クルーズ 1月1日㈷午前6時(船橋漁港集合)／先着50人／2000円※小学生以下1000円／事前に岡☎090-8315-3009へ

▶良縁を願う親の会 1月11日㈯午後2時～4時／勤労市民センター／先着15人／事前に松岸☎080-5064-8188へ

会員募集

※施設の休館・予約状況等で、活動日時・場所を変更する場合あり

▶大人の折り紙 毎月第2・4㈭午前9時30分～11時30分／薬円台公民館／月会費2000円／梁川(やながわ)☎090-1779-6659

▶フルートアンサンブル 毎週㈰午前9時～正午／三咲公民館ほか／入会金1000円／月会費2000円／袋☎080-8911-4524

▶カラオケ 原則毎月第1・3㈭正午～午後3時／薬円台公民館／入会金1000円／月会費1500円／植田☎090-3427-3356

▶英会話 毎月3回㈯○午前10時～正午⇨初級 ○午後0時30分～2時30分⇨中級／中央公民館／入会金1000円／月会費3000円／吉橋☎090-9143-3582

▶社交ダンス 毎月3回㈰午後0時30分～2時45分／飯山満公民館／入会金1000円／月会費2500円／小野寺☎423-3933

①国民健康保険料(第7期) ②後期高齢者医療保険料(第6期) ③介護保険料(第7期)の納期限は12月25日㈬です

問①②国保年金課☎436-2395
③介護保険課☎436-2303

バスケットボールのスター選手が船橋に集結！

◀会場であるLaLa arena TOKYO-BAYと、船橋市の花であるカザグルマがあしらわれたイベントのロゴ

問B.LEAGUE ALL-STAR GAME 2025 IN FUNABASHI実行委員会（政策企画課内）☎436-2101

「りそなグループ B.LEAGUE ALL-STAR GAME WEEKEND 2025 IN FUNABASHI」が、1月18日㈯、19日㈰に「LaLa arena TOKYO-BAY」で開催されます。イベントの開催に合わせ、市では、船橋市をホームタウンとする「千葉ジェッツふなばし」が中心となって立ち上げた実行委員会の一員として、地域の活性化や訪れる多くの人に市の魅力を知ってもらうため、さまざまなイベントを行います。開催に先立ち、主要な駅や公道などを横断幕やフラッグ等で彩る「シティドレッシング」でまちを盛り上げます。

りそなグループ B.LEAGUE ALL-STAR GAMEとは？

「B.LEAGUE」に所属するチームの選手の中から、事前のファン投票やリーグ推薦によって選出された出場者が対抗戦などを行います。千葉県内初の開催となり、千葉ジェッツからは歴代最多得票数を獲得した富樫勇樹選手に加え、渡邊雄太選手、原修太選手、田代直希選手らが出場します。

1/18㈯
- 13:20～　スリーポイント・ダンクシュートなど、選抜された選手たちが圧巻の技術を披露
- 16:00～　若手選手とアジア特別枠選手の各選抜チームが激突

1/19㈰
- 11:30～　U18のB.LEAGUEに所属するユースチームから選抜された選手たちが躍動
- 15:00～　日本代表にも名を連ねる日本のトッププレーヤーたちの夢の競演

▲詳細はこちら

観戦チケットがない人でも楽しめる！「ふなばし FUN FAN FESTA」

1/10㈮～ JR船橋・西船橋駅周辺店舗等で開催

船橋のお店に行きたくなる！買いたくなる！

●デジタルスタンプラリー
各店舗の二次元コードをスマートフォン等で読み取り、ポイントを取得することで、特製限定グッズや船橋の名産品が抽選で当たります。

●限定Bリーグカード配布
一定金額以上の購入で、特製の限定Bリーグカードがもらえます。

詳細は市ホームページ（右コード）をご覧ください。

1/18㈯、19㈰
JR船橋駅に来訪した観戦チケット所有者に、特製限定サコッシュをプレゼント
※各日先着500人

ららテラス MIXI FUN PARK 会場
（午前10時～午後6時※荒天中止）

1 ライブパフォーマンスエリア
市内中学校吹奏楽部による演奏やプロダンサー、歌まねタレントによる歌唱披露など、多彩なステージ企画のほか、船橋の名産品を景品としたクイズ大会を行います。

▲荒牧陽子

▲Mr.シャチホコ

このほか、アリーナ内での試合や各種コンテストの模様を、会場内の350インチ大型ビジョンでライブ配信します。

2 千葉県の魅力満喫エリア
県内自治体による特産品のふるまいや販売、PRグッズの配布のほか、ご当地キャラクターが会場を盛り上げます。
市立船橋高校商業科の生徒が、地元の小松菜や梨を使用して開発したホットドッグやパウンドケーキも販売します。

3 船橋グルメエリア
主に船橋の農水産品を使用した軽食を販売します。小松菜にくまんや、船橋市が全国1位の漁獲量を誇るコノシロのフライも食べられます。

▲小松菜にくまん

▲コノシロのフライ

MFLP船橋・&PARK 会場
（午前10時～午後4時30分※荒天中止）

4 キッチンカーエリア
クレープやカレーなど、有名店のさまざまな料理が一堂に会します。購入した商品は飲食スペースで食べられます。

5 出張青果市場
船橋産の地場野菜や、それらを加工したジェラート等を購入できます。

▲小松菜ジェラート

6 あそび・工作体験エリア
ドローン操作体験や端材を使用したロボット工作、缶バッジ・キーホルダー作成等のワークショップを体験できます。

7 スポーツ体験エリア
千葉県や船橋市にゆかりのあるスポーツチームによるサッカーや野球、ラグビーなどの競技体験のほか、市内団体によるペタンクやモルックなどを体験できます。

浜町中央公園 会場
（午前10時～午後4時30分※荒天中止）

8 千葉ジェッツエリア
バスケットボール体験企画やグッズショップの出店、「ジャンボくん」デザインのふわふわ遊具の設置、選手とのコラボメニュー販売を通して、千葉ジェッツの魅力に触れることができます。

お楽しみ企画

9 ふなっしー スポーツ体験エリア訪問
ふなっしーがMFLP船橋・&PARK会場内のスポーツ体験エリアに登場し、会場内を賑（にぎ）わせます。

▲ふなっしー

10 ストリートパフォーマンス
大道芸人がバルーンアートパフォーマンスなどで来場者を出迎えます。

11 謎解きチャレンジ
各会場に隠された謎を解き明かした人に、特製限定グッズをプレゼントします。

取材メモ

新鮮な情報を「広報ふなばし」で

今年は1面で紹介したこと以外にも、市では児童・生徒をサポートするスクールアシスタントの配置やクーリングシェルターの開設など、新しい取り組みもありました。皆さんの生活に役立つ「広報ふなばし」を目指して来年も新鮮な情報をお届けしていきます。