

3面	食料品等価格高騰支援給付金を支給
4面	国民健康保険料・介護保険料のお知らせ
5面	東葉高速線 新駅の名称を募集 市船出身 鈴木唯人選手W杯へ!!
6~11面	情報ひろば
12面	ハイワード市 姉妹都市提携40周年



発行/船橋市 編集/市長公室広報課
〒273-8501 船橋市湊町2-10-25 FAX 047-436-2769
☎047-436-2111(代) 船橋市の市外局番は「047」です



市ホームページは左コードから。
コードの読み取り方を知りたい人は
船橋市二次元コード 検索

市のデータ



人口 653,385人(1,159人増) 世帯 313,428(1,450増)
男 322,273人 面積 85.62km²
女 331,112人 (令和8年5月1日現在の常住人口。増減は前月比)

6月は「食育月間」
毎月19日は「食育の日」

みんなで食べるとおいしいね

つなごう! 食のバトン

食は、私たちが健康で心豊かな生活を送るために欠かせないものです。市では、市民の皆さんが、さまざまな体験を通じて食に関する知識と食を選ぶ力を身に付け、健全な食生活を送ることができるよう、食育を推進しています。食育は、健康づくりだけでなく、食文化の継承

や地域とのつながりにも密接に関係しています。本号では、市の食育に関するさまざまな取り組みをお届けします(2面では、船橋の食に関する取り組みを紹介します)。

☎地域保健課 409-3274

食育展や健康診査などで食の情報を発信



市内の生産者と小松菜の収穫体験



船橋の給食は校内の給食室で作っています



みんなで作ると楽しい!



食べる力は生きる力

食は健康の基本であり、食育を通じて「食べる力」を育てることが大切です。「食べる力」には、心身の健康だけでなく、食事の楽しさ、家族や仲間と一緒に食べる喜び、生産者への感謝などもあります。まずは、日々の食事を大切にしましょう。



おいしい給食いただきます



イベント等の申し込みは、記載がない場合、発行日から受け付けます

健康と元気をつくる！ 「食育」のチカラ

問 地域保健課 ☎409-3274

食事は、生涯にわたって健康な心と身体を育み、生きる力になります。健康的な生活のためには、食に関する知識を学び、バランスのよい食事を選んだり、食べ物のおいしさが分かる力を身に付けたりするなどの「食育」が大切です。身近にできることから、ぜひ取り組んでみませんか。

バランスよく 食べよう

いつも食べている食事は、主食・主菜・副菜が揃っていますか。炭水化物やタンパク質、ビタミンなどの栄養素が揃った食事が身体の調子を整え、適正体重の維持や生活習慣病などの予防にもつながります。



野菜を食べよう！ MOREベジ

「MOREベジ」は、“more vegetables”の略称で、「市民の皆さんにもっとたくさんの野菜を食べてほしい」という思いが込められています。成人1人の1日当たりの野菜摂取目標量は350グラムとされていますが、令和元～6年国民健康・栄養調査では、平均摂取量は266グラムにとどまっています。いつもの食事に野菜を1皿プラスすることを心掛けましょう。

☑市ホームページ(右コード)では、旬のおいしい野菜をたっぷり食べられるレシピを紹介しています。



「ふなばしMOREベジ協力店」を活用しよう！

野菜をたくさん食べられる市内飲食店や、野菜を販売しているスーパー・直売所などを「ふなばしMOREベジ協力店」として登録・PRしています。外食や中食(惣菜・弁当)でも積極的に利用し、野菜をおいしく食べましょう。



☑詳しくは市ホームページ(右コード)をご覧ください。



食育展に行こう！

毎年6月の食育月間に合わせて、「食」への感謝や健康につながる食育を広めるための展示・イベントを行っています。

今年は6月8日(月)から「つなごう！食のバトン」をテーマに、船橋産食材を使ったレシピや「ふなばしMOREベジ協力店」など、健康づくりに役立つ情報を紹介します。



■「食育展」を2会場で

日時(6月)・会場	内容
8月～14日 ※店舗の営業時間に準じる 初日は13:00～ イオンモール船橋(山手1)	パネル展示ほか ※13(土)、14(日)11:00～16:00は船橋産食材の即売会、ベジチェック(※)体験、フードドライブ、血管年齢測定、シールアンケートなど
16(火)～21(日)9:00～17:00 保健福祉センター	写真・ポスター展示 ※16(火)、17(水)13:00～15:00は適塩みそ汁の試飲体験、ベジチェック体験あり

(※)センサーに手のひらを30秒かざすだけで、野菜摂取の充足度を測定できる機器

学校給食

問 保健体育課 ☎436-2875

船橋の学校給食は、校内の給食室で調理を行う「自校方式」で、温かいものは温かいうちに、冷たいものは冷たいうちに、出来たてを提供しています。

市内全ての市立小・中・特別支援学校に栄養士を配置しており、学校行事や地域の特性に合わせた独自の献立を作っています。また、子どもたちが“食”を考えるきっかけになるよう、中学校では、全国に先駆けて「選択制給食」を導入しています。



▲2種類の献立からメニューを選べます

船橋産の旬の食材を食べて知る日

市内で生産された旬の農水産物を学校給食に使用し、地域や地場産物への理解を深め、児童・生徒への食育を推進することを目的に、毎月「船橋産の旬の食材を食べて知る日」を設けています。

また、地域や生産者などと連携した食育を推進するため、市内の生産者などにご協力いただき、野菜や果物の収穫体験、漁業体験、出張授業などを行っています。

学校の栄養士さんからひとこと

給食は生きた教材です。食べて実感する体験やチャレンジを重ねると、苦手な食べ物を食べられるようになり、バランスのよい食事につながります。給食を通して、子どもたちが食べることをさらに好きになってくれたら、とてもうれしいです。

子ども記者通信

習志野台第二小のイベント給食

習志野台第二小6年 安谷 慶吾さん



僕が通う習志野台第二小の給食は、毎日とてもおいしいです。なかでもイベント給食は特に人気があり、季節の行事にちなんだ料理や世界の料理など、特別なメニューが出ます。僕が特に印象に残っているのは、令和4(2022)年にサッカーワールドカップが開催された時に、日本の対戦国の料理です。初めて食べる料理にワクワクし、その国の文化に興味を持つきっかけにもなりました。

船橋市は、アメリカ・ハイワード市、デンマーク・オーデンセ市、中国・西安市と姉妹・友好都市を結び、交流しています。そのため、オーデンセ市の家庭料理「フリカデラ」や、西安市の「ビャンビャン麺」が給食に出たこともあります。



▲ビャンビャン麺

世界の料理には、日本ではあまり使われないスパイスや調味料が多く使われています。栄養士さんは、子どもたちでも食べやすいように日本風に味付けを工夫しているそうです。おかげで、普段はなかなか食べることができない料理を楽しめることが分かって、とてもうれしく思いました。

このようにイベント給食は、食べる楽しさだけでなく、新しい文化を知るきっかけにもなります。これからもいろいろなイベント給食が出るのが楽しみです。

コノシロを主人公にした 絵本が寄贈されました

問 農水産課 ☎436-2494

一般社団法人伝統江戸前漁業を未来につなぐ会から、船橋の新名産・コノシロを、子どもたちをはじめ、より多くの人に知ってもらうために作成された絵本「コノシロさんちのハルちゃん」300冊が寄贈されました。この絵本は、「地元で取れる魚を知り、興味を持つきっかけに」との思いから、同会の代表理事・大野和彦氏が原案を構成し、文と絵を市在住のイラストレーターである小倉正巳氏が手掛けました。三番瀬に暮らしていたコノシロのハルちゃんが、さまざまな困難を乗り越えながら成長する



様子を描いた物語で、寄贈された絵本は、市内の保育園や幼稚園、小学校、図書館等に配布します。

松戸市長は「船橋の大事な海を、絵本を通じて子どもたちが感じ取る機会となる」と感謝を述べました。



▲左から大野代表理事、松戸市長、小倉氏

「広報ふなばし」でコノシロを特集

「広報ふなばし」令和7年10月15日号では、船橋の新名産・コノシロの魅力を集めています。詳しくは市ホームページ(右コード)をご覧ください。



6月30日(火)まで 透明・半透明の袋でも可燃ごみが出せます

市内で指定ごみ袋の品薄が発生しています。この状況を受け市指定のごみ袋以外の透明・半透明の袋でもごみを出せます。半透明の袋の基準は、新聞紙や雑誌を中に入れて袋越しに文字が判別できる程度のもので

です。
■臨時措置で出すことのできるごみ袋など詳しくは、市ホームページ(右コード)をご覧ください。

☎資源循環課 ☎436-2433



アイヒート IHEAT要員・災害時看護職ボランティアを募集 ~地域のために公助の担い手の一員に!~

☎健康危機対策課 ○IHEAT要員 ☎489-1982
○災害時看護職ボランティア ☎409-6156

災害時・感染症まん延時における体制の強化を図るため、市では医師・保健師・看護師等をはじめとするIHEAT要員(※)や災害時看護職ボランティアを募集しています。

(※)感染症のまん延等の健康危機が発生した場合に、保健所等の業務を支援する、地域の医師・保健師・看護師等の専門職

IHEAT要員

感染症危機発生時に、市保健所の積極的疫学調査や健康観察等の感染症対策業務に、会計年度任用職員として従事します。

〈対象〉市内在住・在勤で次の資格を有する人 ○医師 ○保健師 ○看護師 ○歯科医師 ○薬剤師 ○助産師 ○管理栄養士 ほか 〈勤務場所〉保健福祉センターほか 〈給与〉勤務時間に準じる※交通費は別途支給

■登録方法等、詳しくは市ホームページ(右コード)をご覧ください。登録した人には研修等の受講について案内します。



災害時看護職ボランティア

災害時に病院前救護所(※)に参集し、医師の指示に基づく被災傷病者の重症度判別(トリアージ)補助、応急処置・看護のほか、避難所等での医療救護活動等に従事します。



▲トリアージ訓練の様子

(※)市内で震度6弱以上の地震発生時等に、9カ所の災害医療協力病院(市内2次救急病院)に設置され、トリアージや軽症者に対する応急処置を行う場所

〈対象〉市内在住・在勤で次の資格を有する人 ○保健師 ○助産師 ○看護師 ○准看護師 〈勤務日時〉市と協議の上、決定 〈勤務場所〉各病院前救護所ほか 〈登録日〉登録証を交付した日 〈申込み〉申込書と資格証の写しを郵送または直接、健康危機対策課(〒273-8506※住所不要)へ

■申込書は市ホームページ(右コード)から取り出せます。登録した人には訓練等の参加について案内します。



6月は「土砂災害防止月間」です 事前の備えが、命を守る

梅雨や台風の時期を迎える6月は、雨が多くなります。市では、現在240カ所が土砂災害警戒区域等に指定され、崖崩れが発生する恐れがあります。



土砂災害警戒区域等にお住まいの方は、レベル4土砂災害危険警報の発表や、避難指示の発令に注意してください。また、避難指示が発令されていなくても、早めに近くの安全な場所へ避難してください。

▶ハザードマップで土砂災害警戒区域等を確認

市では、より身近に分かりやすく防災情報を伝えるため、ハザードマップ(右コード)を作成しています。ハザードマップで、土砂災害(特別)警戒区域が確認できます。



▶マイタイムライン(避難行動計画)の作成

平時から、風水害時の警戒レベルごとに自身や家族がどのような行動を取るべきか整理したマイタイムラインを作成することが重要です。

▶気象警報の名称等が変更されました

5月29日から、災害発生の危険度をより直感的に伝えるため、気象庁が発表する注意報・警報等の防災気象情報の名称や体系が大きく変わりました。詳しくは市ホームページ(右コード)をご覧ください。



崖地の工事費を補助します

崖地崩壊(自然崖・既存擁壁)による災害から皆さんを守るため、崖地を整備する所有者等に対して、工事費の一部を補助します。補助要件等、詳しくは宅地課へお問い合わせください。

☎宅地課 ☎436-2695

市独自

6月30日(火)までに手続きを 食料品等価格高騰支援給付金

☎給付金・子育て応援手当コールセンター ☎0120-471-052
午前9時~午後5時※(土)日(祝)を除く

食料品等の物価高騰対策として、8年1月1日時点で船橋市に住民登録がある人に、1人当たり4000円を、市が把握する世帯主の銀行口座にまとめて支給しています。また、7年度の住民税が非課税または均等割のみ課税となる世帯に、1世帯当たり1万円を加算して支給します。なお、市が銀行口座を把握していない世帯には、4月中に申請書類を発送しました。必要事項を記入し、申請期限までに申請してください。

〈申請期限〉6月30日(火)(消印有効)

■DV被害等により、船橋市に避難している人も、受給できる可能性があります。詳しくは市ホームページ(右コード)をご覧ください。



在宅医療・介護を担う家族の負担を軽減します

7月~ 医療的ケア児の訪問看護に係る費用を助成

☎保健総務課 ☎409-2891

市では、医療的ケア児の看護や介護を行う家族の休息時間を確保するため、7月から「医療的ケア児在宅レスパイト(家族の休息)事業」を開始します。人工呼吸器や胃ろう、痰の吸引等、在宅で医療的ケアが必要な子どもに対して、医療保険外の訪問看護サービスに係る費用を助成します。家族の休息・リフレッシュに、ご利用ください。

〈対象〉市内在住で、次の全てに該当する0~18歳到達後最初の3月31日以前の人 ○在宅で同居の家族による看護や介護を受けている ○医師が記載する訪問看護指示書に、医療的ケアが必要である旨の記載がある ○訪問看護により医療的ケアを受けている

〈自己負担額〉1時間300円※非課税世帯は無料。1回1時間から利用可(1年度当たり上限48時間)

■申し込み方法等、詳しくはお問い合わせいただくか、市ホームページ(右コード)をご覧ください。



高齢者等の買い物を支援 買い物サポート店の一覧を配布します

☎高齢者福祉課 ☎436-2352

食品・日用品等の買い物にお困りの高齢者等を支援するため、商品の配達や出張サービスを行っている店舗の情報をまとめた「買い物サポート店」の一覧を配布します。ぜひご利用ください。

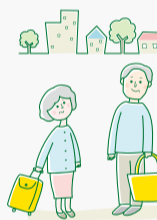

〈配布場所〉高齢者福祉課、船橋駅前総合窓口センター(フェイス5階)12番窓口、各出張所・連絡所・公民館・地域包括支援センターほか※郵送も可。詳しくは高齢者福祉課へお問い合わせください

■市ホームページ(右コード)からもご覧いただけます。



掲載店舗を募集

〈登録資格〉店舗や事業所等の活動拠点があり、市内で日常生活に必要なものの配達(出張)が1年以上できること※掲載や登録は無料

〈登録方法〉申請書に必要事項を記入し、高齢者福祉課(〒273-8501※住所不要)へ※右上コードからオンライン申請も可

■詳しくは市ホームページをご覧ください。

6月15日(月)まで 郵送で受け付け 市営住宅の入居者を募集

☎船橋市営住宅管理センター ☎436-2040

「募集のしおり」と申込書は船橋市営住宅管理センター(市役所6階)、船橋駅前総合窓口センター、各出張所・連絡所で配布します。

〈申込資格〉7年11月30日までに市内に住民登録の上、居住しており、住宅に困っていることが明らかで、次の全てに該当する人 ○日本国籍を有する人または外国人で中长期在留者(永住者、日本人の配偶者等に限る)、特別永住者 ○現在同居しているか、入居時に同居する親族がいる(ふなばしパートナーシップ宣誓制度利用者含む) ※条件により単身も可 ○世帯のひと月当たりの所得が15万8000円以下※60歳以上のみの世帯、障害のある人がいる世帯等は21万4000円以下 ○暴力団員による不当な行為の防止等に関する法律第2条第6号に規定する暴力団員でない 〈募集戸数〉20戸程度 〈入居予定時期〉8月下旬 〈申込み〉6月15日(月)(消印有効)までに、「募集のしおり」内の申込書等を船橋市営住宅管理センター(〒273-8501※住所不要)へ

▶公開抽選を行います

7月9日(休)午後2時~4時/市役所6階602会議室

■各住戸の情報等、詳しくは右コードをご覧ください。



8年度 国民健康保険料のお知らせ

8年度

国民健康保険の8年度保険料の通知を、6月17日(水)に発送します。

8年度保険料

国民健康保険料は、医療分・後期高齢者支援金分と、40歳以上の人が負担する介護分、主に18歳以上の人が負担する子ども子育て支援金の合計額です。それぞれの保険料は、前年の所得から計算される所得割額と、加入者が等しく負担する均等割額の合計で、1世帯あたりに限度額が設定されています(表1)。

(表1) 保険料と算出方法

	医療分	後期高齢者支援金分	介護分	子ども子育て支援分(新設)
	0~74歳		40~64歳	0~74歳
所得割額	賦課基準額×7.05%(6.67%)	賦課基準額×2.74%(2.69%)	賦課基準額×1.88%(1.49%)	賦課基準額×0.27%
均等割額	3万9300円(3万5100円)×加入者数	1万2700円(1万700円)×加入者数	1万3900円(1万1500円)×対象者数	1800円×対象者数
限度額	67万円(66万円)	26万円	17万円	3万円

※(一)内は昨年度。賦課基準額は7年分の所得から基礎控除43万円(高所得者は段階的に控除額が下がります)を引いた金額※子ども子育て支援分については、子ども(18歳に達する日以後の最初の3月31日以前である者、高校生年代)は均等割額がかかりません。所得割額はかかることがあります

子ども子育て支援分の新設

8年度より、全世代の皆さんから医療保険料と合わせて支援金を拠出いただき(表1)、それによる子育て世代への給付の拡充等を通じて、子どもや子育て世代を社会全体で応援する仕組み「子ども・子育て支援金制度」が始まりました。この支援金は他の保険料区分と同様に軽減措置があります。

保険料率・限度額の改定

これまで市では、被保険者の保険料を一定水準に抑えるため、加入世帯が納めた保険料や国などの負担金で足りない分の繰り入れを、市税を含む一般会計から国民健康保険事業特別会計に行っていました。この一般会計からの繰入金金は、保険給付を受ける人が保険料を負担するという仕組みが不明瞭となること、また、国民健康保険の被保険者以外の市民にも費用負担を求めることなどの理由により、国・県から解消を求められています。

そのため市では、保険料の急激な負担増が起らないよう、原則として2年ごとに保険料率の見直しを行います。また、国民健康保険法施行令の改正により、限度額の引き上げを行いました。

納入通知書と納付書を6月17日(水)に併せて送付

保険料は、6月から翌年3月までの10回に分けて、世帯主が納めます。6月17日(水)に、保険料の内訳を記載した納入通知書を送付します。また、口座振替以外の世帯には、一括納付書と10回分の納付書を同封します。ただし、年金を受給している人は、保険料が年金から天引きされる場合があります。

保険料の軽減・減免制度

▼世帯の所得の合計額に応じた均等割額の軽減

所得の申告に基づき、世帯の所得の合計額に応じて均等割額が軽減されます(表2)。本年度は5割軽減と2割軽減の対象を拡大しました。

(表2) 保険料の軽減内訳

軽減割合	世帯主と被保険者全員の前年中所得の合計額が下記の金額以下の場合
7割軽減	43万円+[(世帯主と被保険者全員のうち、給与もしくは年金所得がある人数-1人)×10万円]
5割軽減	43万円+「被保険者数×31万円」+[(世帯主と被保険者全員のうち、給与もしくは年金所得がある人数-1人)×10万円]
2割軽減	43万円+「被保険者数×57万円」+[(世帯主と被保険者全員のうち、給与もしくは年金所得がある人数-1人)×10万円]

未就学児の均等割額の軽減

未就学児(小学校入学前)の均等割額は、5割が軽減されます。

出産する人の産前・産後期間における所得割額と均等割額の免除

出産する人の出産予定日、または出産日が属する月の前月から4カ月間(多胎妊娠の場合は、3カ月前から6カ月間)の所得割額と均等割額が免除されます。 ※妊娠85日(4カ月)以上が対象(死産、流産、早産を含む)

倒産・解雇・病気などの理由で失業した人や、地震や火事などで被災した人も減免できる場合があります。

また、交通事故など、第三者から負わされただけが医療機関にかかる場合、国民健康保険が使えないことがあります。事前に国保年金課へご確認ください。

このほか、やむを得ない事情により、保険料の納付が困難な場合には、お早めにご相談ください。

8年度

介護保険料のお知らせ

介護保険課 ☎436-2303

介護保険の8年度保険料の通知を、6月12日(金)に発送します。保険料の減免申請は原則郵送で受け付けます。

7年度税制改正に伴う

8年度介護保険料の算定について

7年度税制改正で、給与所得控除の最低保証額を55万円から65万円に引き上げる見直しが行われました。

保険者の想定しない保険料収入不足を防ぐため、8年度介護保険料の計算は、7年度税制改正の影響を受けないように行います。納入通知書に記載されている保険料算定の基礎は、介護保険法施行令附則を適用しています。個人住民税における課税区分や合計所得金額とは異なる場合があります。

保険料の減免制度

次のいずれかに該当する人は、保険料を

減免できる場合があります。

○7年の収入が少なく、本人を含む同居者全員の8年度の市民税が非課税(生活保護受給者を除く。その他要件あり) ↓ 保険料の2分の1または3分の1を減免

○主たる生計維持者の所得が死亡や長期入院、自己都合ではない失業(定年退職等)を除く、事業の廃止等により、前年より3割以上減少する見込み(その他要件あり) ↓ 前年の収入に応じて減免

○7年に給与収入があり、介護保険料段階が7年度は第1~5段階の市民税非課税の人で、8年度は第6段階以上の市民税課税となった人 ↓ 特例減免の対象となり、引き続き市民税非課税と見なされる場合あり(8年度保険料に限る)

このほか、災害等でも減免・猶予となる場合があります。詳しくは介護保険課へお問い合わせください。

地震から大切な家族と我が家を守るため 木造住宅耐震相談会を実施

図建築指導課 ☎436-2632

市では、家屋の安全対策を後押しするため、耐震診断費用の助成額を引き上げました。また、当制度の活用を支援するため、建築士による木造住宅耐震相談会を実施します。木造住宅の耐震診断・改修の助成を希望する人は、ぜひご利用ください。

【日時】7月4日(土)午前9時30分~午後2時 【会場】高根台公民館 【対象】

平成12年5月以前に新築された平屋または2階建ての木造住宅(在来軸組工法で建築した一戸建てまたは併用住宅に限る)に居住する所有者(助成額)下表(申込み)事前に建築指導課 ☎436-2632へ

	助成額
耐震診断	費用の2/3(上限11万円)
耐震改修	費用の4/5(上限115万円)

各施設の指定管理者を募集します

民間活力の活用によるサービスの向上を図るため、各施設を管理運営する指定管理者を募集します。

【施設名・申請期間・申請先】下表 【指定期間】9年4月1日~14年3月31日 【申請方法】募集要項に従い、申請書などを直接各申請先へ

施設名	申請期間	申請先
中央・東・北図書館	6/23(火)~8/9(日)	西図書館 ☎431-4385
ふなばし三番瀬海浜公園 ふなばし三番瀬環境学習館	6/29(月)~8/7(金)	公園緑地課 ☎436-2554
ケアハウス市立船橋長寿園	7/3(金)~8/3(月)	高齢者福祉課 ☎436-3354

募集要項や申請書は、市ホームページから取り出せます。申請資格など詳しくは、募集要項をご覧ください。なお、各施設への問い合わせはできません。

国保 介護 保険料の納付は口座振替で

申し込み方法等、詳しくはお問い合わせいただくか、市ホームページ(右コード)をご覧ください。 図国保年金課 ☎436-2395 介護保険課 ☎436-2303



初のW杯出場へ!!

市船サッカー一部出身 鈴木唯人選手

市立船橋高校出身の鈴木唯人選手が、6~7月にアメリカ、カナダ、メキシコの3カ国で共催されるサッカー・ワールドカップ(W杯)の日本代表に選出されました。市船サッカー一部出身の選手がW杯本大会のメンバーに選出されるのは、初めてです。

鈴木選手は高校卒業後、令和2年に清水エスパルスに加入すると、4年には日本代表に初選出。その後、ヨーロッパのクラブで結果を残し、今年からドイツ・ブンデスリーガのSCフライブルクで大活躍しています。

かつて“市船ブルー”のユニフォームを身にまとい活躍した鈴木選手が、

今回は“サムライブルー”で世界一を目指して戦います。ぜひ皆さんで応援しましょう!!



▶市船時代の鈴木選手

▶W杯試合日程

日程(6月)	時間	対戦相手
15(月)	5:00~	オランダ
21(日)	13:00~	チュニジア
26(金)	8:00~	スウェーデン

市内36駅目誕生へ!

問 都市政策課 ☎436-2523

東葉高速線 新駅の名称を募集

市と東葉高速鉄道(株)は、医療や健康をテーマとした「ふなばしメディカルタウン構想」の実現を目指した新たなまちづくりを行う海老川上流地区で、まちの核となる新駅の整備に取り組んでいます。

市内36駅目となる新駅は、バリアフリーやユニバーサルデザインを取り入れるとともに、地域の情報発信や憩いのスペース等を備えるなど、誰もが使いやすく、人が集まる賑わいの拠点となる駅を目指し、10年度



▲駅舎の外観(イメージ)

末に完成予定です。多くの皆さんに愛される駅になるよう、駅名を募集します。たくさんの応募をお待ちしています。

【応募資格】市内在住・在勤・在学の人
【応募方法】6月30日(火)(必着)までに、右コードからオンライン申請、または応募用紙に必要事項を書いて、都市政策課(〒273-8501※住所不要)へ※直接持参も可。応募用紙は市ホームページ(右下コード)からも取り出せます

【応募結果を踏まえ、選定委員会で駅名案を検討し、12月ごろに東葉高速鉄道(株)が決定します。詳しくは市ホームページ(右コード)をご覧ください。



ホームタウン NEWS

船橋を拠点とするチームを応援しよう!



千葉ジェッツふなばし

熱戦の末、惜しくもベスト4

42勝18敗、東地区2位で「リソナグループ B.LEAGUE CHAMPIONSHIP2025-26」へ進出したジェッツ。5月9日~11日の準々決勝、ホームのLaLa arena TOKYO-BAYで、群馬クレインサンダーズと対戦しました。



▲強靱なフィジカルでシュートするリトル選手

1勝1敗で迎えたGAME3。たくさんのブースターが会場をジェッツレッドに染め上げ、アリーナが揺れるような“声炎”で共に戦う中、金近廉選手が得意の3ポイントシュートで流れをつくると、ナシール・リトル選手の力強いアタックで得点を重ね、72対68で勝利をつかみ取りました。

5月15日、16日に行われた準決勝では、西地区1位の長崎ヴェルカに、田代直希選手の気迫あるディフェンスや富樫勇樹選手の闘志あふれるシュートで善戦するも一歩及ばず、2連敗しベスト4敗退。今季限りで引退する“超Mr.ジェッツ”こと、西村文男選手の“LAST RUNWAY”も大歓声に包まれながら、幕を下ろしました。

無冠の悔しさを糧に、来季こそ優勝を目指すジェッツ。頂へ返り咲くため、赤き情熱を注ぎ、“応炎”しましょう。さあ行こう、栄光に向かってGO! JETS!!

日本大学・東邦大学で開講
ふなっこと未来大学

問 青少年課 ☎436-2897



▲昨年度の講座の様子(日本大学)

子どもたちの学びに向かう力を育み、ワクワクするような体験を提供する理科講座「ふなっこと未来大学(愛称:Funaversity)」を、日本大学と東邦大学で開講します。ロボットの製作や防災をテーマにした実験を行うほか、大学の教授などによる専門分野の講座を実施するなど、内容が盛りだくさんです。

【日時・会場・内容】下表 【対象】市内在住の小学4~6年生 【募集人数】①30人 ②③20人 ④⑤36人(いずれも多数は抽選。結果は6月下旬に通知) 【申込み】6月14日(日)までに市ホームページ(右コード)からオンライン申請

日時(8月)	会場	内容
18(火)9:30~16:00、 19(水)10:00~15:30	日本大学 船橋キャンパス (習志野台7)	①ロケットラボ2026~あつまれ未来の科学者たち!~ ②未来探査ローバー作成キャンプ~きみのロボが未来を走る~ ③未来を開く夢の乗り物「宇宙エレベーター」
25(火)、26(水) 各14:00~16:30	東邦大学 習志野キャンパス (三山2)	④液化化と火砕流の実験から防災を考えよう 冷えるとうどうなる? -196℃の世界 ⑤作って・見て・触ってみよう! ふしぎでキレイな結晶



学

けいじ板

※金額のないものは無料
※市民の皆さんの依頼に基づき掲載しており、内容についての責任は負いかねます

催し

【音楽・演奏・発表会】

▶ウクレレフェスタinふなばし
7月18日(出)午後1時~4時20分
/ 勤労市民センター/当日先着
350人/ 勝呂 ☎080-1044-8454

【講座・講演・講習会】

▶気功サークル活動見学・体験
6月2日、9日、16日、23日各(火)午後
1時15分~2時45分/ 塚田公民館
/ 各当日先着5人/ 池田 ☎090-
2208-5376

▶フォークダンス講習会(初心者)
6月20日(出)午後1時~3時/ 海神公
民館/ 事前に宮島 ☎434-0544

【その他】

▶蛍の夕べ 6月13日(出)午後4
時30分~※雨天の場合は14日
(日)に順延/ 御瀧不動尊(金杉6)
/ 当日先着2000人/ 100円※
小学生以下無料/ 斎藤 ☎090-
8729-0724

▶子ども自然観察会 7月4日
(出)午前9時30分~正午※法典
公民館集合/ 藤原・丸山の森/
先着20人/ 事前に中村 ☎080-
2053-1748

▶書道 毎月第1・3(木)午前10
時~正午/ 法典公民館/ 月会
費3000円/ 井町 ☎090-8819-
3705

▶エアロビクス・筋トレ・スト
レッチ・ヨガ(女性) 毎月4回
(出)エアロビクス、筋トレ、ス
トレッチ(出)午前10時~正午 ○
ヨガ(出)午後6時30分~7時30
分/ 海神公民館/ 入会金500
円/ 1回700円/ 花沢 ☎090-
2797-9598

▶詩吟 毎月第1・3(金)午前9時
30分~11時30分/ 東部公民
館/ 入会金1000円/ 月会費
2100円/ 松浦 ☎479-3538

▶ウクレレ 毎月第2・4(出)午前
9時30分~11時30分/ 高根台
公民館ほか/ 入会金・月会費各
1000円/ 島崎 ☎070-4495-
1828

▶なぎなた 毎週(出)午前11時
~午後1時/ 武道センター/
月会費2000円/ 高木 ☎421-
0373

▶コーラス(混声) 毎月3回(出)
午後3時~5時/ 海神公民館ほか
/ 入会金1000円/ 月会費2000
円/ 金児 ☎080-4625-5537

▶スポーツ吹き矢 毎月第1・
3・4(水)午後3時~5時30分/ 西
部公民館/ 月会費1500円/

藤森 ☎090-6657-3233

▶ピアノ 毎月第2・4(木)午前11
時~午後1時/ 船橋アリーナ/
月会費3500円/ 松浪 ☎469-
7324

▶琴 毎月2回(出)午後1時30分
~2時30分/ 宮本公民館/ 入
会金1000円/ 月会費4000円
/ 森 ☎090-7208-4454

▶吹き矢 毎週(水)午前9時~正
午/ 習志野台公民館/ 入会金・
月会費各1000円/ 五十嵐 ☎
080-3178-9309

▶フォークダンス 毎月2回(出)
午前9時45分~11時45分/ 飯山
満公民館/ 入会金1000円/ 月
会費1500円/ 斎藤 ☎467-2930

▶ヨガ 毎月4回(出)午前10時~
11時30分または午後0時30分~
2時/ 東部公民館ほか/ 入会金・
月会費各2000円/ 石出 ☎475-
6967

▶ウォーキングとストレッチ
毎月3回(出)午前9時~11時30分
/ 浜町公民館/ 入会金1000円
/ 月会費1500円/ 石塚 ☎090-
4750-1771

▶リコーダーアンサンブル 毎
週(水)午前10時~11時30分/ 東
部公民館ほか/ 入会金1000円
/ 月会費4300円/ 廣田 ☎452-
5116

会員募集

※施設の休館・予約状況等で、活
動日時・場所を変更する場合あり

クボタスピアーズ船橋・東京ベイ

シーズン終了報告会を開催

問 市プロスポーツ等連携推進委員会事務局(商工振興課内) ☎436-2101

激戦を繰り広げ、多くの感動を届けてくれた選手たちが出席します。当日自由参加ですので、気軽にお越しください。

【日時】6月12日(金)午後4時~5時 【会場】ららぽーとTOKYO-BAY North Gate(浜町2) 【内容】選手への質問コーナー、サイン入りグッズが当たる抽選会、ハイタッチ会ほか

ふなばし CITY NEWS 市広報番組 放送中

ふなばしの「現在」をお届け 問 広報課 ☎436-2014



船橋の自然を歩こう! ~自然散策マップが11年ぶりにリニューアル~

10年に一度の大規模な自然環境調査の結果を基に、リニューアルした自然散策マップ。市内の散策コースを歩きながら、船橋の豊かな自然をお届けします。

テレビ

J:COMチャンネル(地デジ11ch)
【毎日】正午~午後0時15分
※上記内容は6月14日(日)まで

YouTube

船橋市公式YouTubeチャンネルは
毎月1日・15日の午後1時から配信!



凡例 日時・日程 会場 内容 講師 対象 定員 費用(記載のないものは無料) 申込み(記載のないものは発行日から) 問合せ (健)健康・学 学びポイント対象

ふなばし楽市

船橋市場の一般開放日です。
6月6日(土)※青果特設会場は午前8時30分より販売開始、売り切れ次第終了。市場内各店舗の営業時間は店舗により異なる。荒天中止 会市地方卸売市場 市場総務課☎424-1151



市役所 ロビーコンサート

6月17日(水)午後0時20分～0時50分
出演武藤菜月(フルート)、大道碧衣(ピアノ) 文化課☎436-2894 学

三曲祭～箏・三絃・尺八演奏会～

6月28日(日)午後1時～ 会二和公民館 出演市三曲協会 定当日先着300人 同協会☎430-2878 学

日舞祭

7月5日(日)正午～ 会勤労市民センター 市内日本舞踊連盟・各流派による公演 定当日先着400人 文化課☎436-2894 学

市いけばな展 出瓶者抽選会

7月8日(水)午前10時～※当日自由参加。代理出席可 会市民文化創造館(きらら) 市内在住・在勤・在学の人 定186席(多数は抽選) 費1000円 甲学生コーナーへの出瓶希望者は、7月1日(水)までに市民ギャラリー☎420-2111へ

展覧会は10月6日(火)～11日(日)です。詳しくは同ギャラリーへお問い合わせください。

青少年会館開放事業

青少年会館の体育館や集会室、学習室を無料開放します。

6月17日、7月8日各(水)午後1時～4時30分 市内在住・在学の小学生～高校生※室内履き持参 同館☎434-5891

事前登録は不要です。

プロが教える!魚のさばき方教室

6月23日(火)午前11時～午後1時 会市地方卸売市場 講師石津貴道氏(仲卸業者) 定8人※乳幼児の同伴不可(多数は抽選) 費1000円程度 甲6月7日(日)までに市ホームページ(右コード)からオンライン申請 市場総務課☎424-1151



市場見学ツアー ～わくわく市場探検隊～



6月27日(土)午前8時20分～10時 会市地方卸売市場 模擬せりやマイナス50度の冷凍庫入室体験など、市場を満喫できる体験型見学ツアー 定40人(多数は抽選) 甲6月7日(日)までに市ホームページ(右コード)からオンライン申請 市場総務課☎424-1151



親子で学ぶ環境ワークショップ～リサイクルポットで彩る!フラワーロスの新たな命～

6月27日(土)午前10時30分～11時40分、午後1時30分～2時40分 会東武百貨店船橋店(本町7) 使用済み化粧品容器回収から生まれた植木鉢に、捨てられてしまう花をドライフラワーにしてアレンジメントする 講師矢澤裕子氏(フラワーライフスタイリスト) ほか 市内在住の小学生と保護者 定各36人(多数は抽選) 甲6月14日(日)までに右コードからオンライン申請 廃棄物指導課☎436-2444



育児協力会員登録説明会

保育園・幼稚園への送迎など、子育てをサポートする有償ボランティア「育児協力会員」の登録希望者を対象に、説明会を実施します。

6月11日(木)午後1時30分～3時30分 会浜町公民館 市内在住の20歳以上の人 定20人(多数は抽選) 甲事前にファミリー・サポート・センター☎420-7192へ※右コードからオンライン申請も可



初心者のためのパソコン講習会

6月24日(水)、25日(木)各午前10時～午後4時(全2回) 会ふなばし市民大学 基本操作、文書作成(ワード) ほか 市内在住・在勤・在学の人 定先着25人 費1430円 甲事前に社会教育課☎436-2895へ 学

救命講習のお知らせ

講習名 日(月) 内容

講習名	日時(7月)	内容
①上級救命講習	2日、25日 各9:00～17:00	応急手当(乳児・小児・成人)、AEDの使い方ほか
②普通救命講習	5日 9:00～12:00、13:30～16:30(※1)	応急手当(成人)、AEDの使い方
	13日 9:00～12:00、13:00～17:00	応急手当(午前:乳児・小児、午後:成人)、AEDの使い方
	31日 9:00～12:00、13:30～15:30(※1)	応急手当(午前:成人、午後:乳児・小児)、AEDの使い方
③普通救命講習(※2)	15日 9:30～11:30(※1)、13:00～17:00	応急手当(午前:乳児・小児、午後:成人)、AEDの使い方
④親子で学ぶ「救命入門コース」	23日 10:00～12:00、13:30～15:30	心肺蘇生法、AEDの使い方

(※1)事前にe-ラーニング受講が必須 (※2)保育ヘルパー派遣あり(1歳～就学前)

会①②救急ステーション(医療センター隣) ③④消防局5階講堂(市役所本庁舎隣) 市内在住・在勤・在学(中学生以上)の人※④は小学4～6年生と保護者 定各先着①②20人 ③5人 ④20組 甲事前に市ホームページ(右コード)からオンライン申請 消防局救急課☎435-1191 学

犬・猫の譲渡会

6月13日(土)午前10時～正午 会動物愛護指導センター 定先着6組 甲事前に同センター☎435-3916へ



譲渡には条件があります。詳しくはお問い合わせください。

愛犬セミナー (ペットと共に災害対策)

6月27日(土)午前10時～正午 会保健福祉センター 災害時に飼い主とペットを守る方法を学ぶ 講師輝美氏(県動物愛護推進員) 市内在住で犬を飼っている人、これから飼いたい人 定先着20人※飼い犬の同伴不可 甲事前に動物愛護指導センター☎435-3916へ

猫の飼い方教室・お悩み相談

6月27日(土)午後2時～4時 会保健福祉センター 市内在住で猫を飼っている人、これから飼いたい人 定先着20人※飼い猫の同伴不可 甲事前に動物愛護指導センター☎435-3916へ

募集

公立保育園で働く 会計年度任用職員の登録者

職種	時給	勤務日時
①保育サポーター	1401円	月～(出)午前7時～正午または午後2時～7時
②保育士・保育職員	1720円	月～(出)午前8時～午後6時のうち7時間※4週に1度、(出)午前8時～午後1時または午前11時～午後4時の勤務あり
③給食調理員	1575円	月～(出)午前8時45分～午後4時45分※隔週(出)午前9時～正午の勤務あり
④給食調理員(午前)	1542円	月～(出)午前8時45分～11時45分
⑤給食調理員(午後)		月～(出)午後1時～4時

いずれも交通費支給。勤務条件に応じ賞与支給。①と③は勤務日数応相談。勤務場所各市立保育園 次の資格を持つ人②保育士資格または幼稚園教諭免許※その他は資格不問 任期9年3月31日まで※再任用の場合あり 甲電話連絡の上、写真を貼った履歴書と②は資格証の写しを持って、本人が職員課☎436-2147へ

軽度生活援助員

65歳以上の一人暮らし、または高齢者のみの世帯の日常生活をお手伝いする有償ボランティアです。 甲(月)～(金)午前9時～午後5時の間で1回1時間から活動できる人 報酬1時間750円 甲事前に(公財)市福祉サービス公社☎420-7331へ ▶登録希望者を対象に説明会を開催 6月4日(木)午後1時30分～、16日(火)午後1時～、29日(月)午前10時～/市福祉ビル(本町2)※16日は習志野台公民館/各先着8人/事前に同公社へ※右コードからオンライン申請も可



スポーツ

船橋アリーナ☎461-5611

▶アーチェリー初心者土曜日教室 6月20日(土)午後1時～、1時50分～、2時40分～、3時30分～※雨天中止/同教室に初めて参加する小学3年生以上で、身長130センチメートル以上の人/各先着6人/各550円※小・中学生120円、高校生330円/6月18日(木)までに申し込み

武道センター☎422-0122

6・7月の教室

教室名	日時
骨盤底筋群コアトレ(全7回)	6/1～7/27各(月) 7/20(祝) 13:10～13:55 ※6/8、7/13を除く
子ども空手教室(全4回)	6/2～23各(火) 18:00～19:00
ディスワールド(全8回)	6/5～7/24各(金) 12:10～12:55
0から始める健康マージャン教室(全2回)	6/5、19各(金) 13:15～14:45
ピクニックボール教室(全3回)	6/5～26各(金) 13:15～14:45 ※6/12を除く

対象教室ごとに設定/各先着20人/事前に申し込み

掲載教室以外も開催しています。詳しくはお問い合わせください。

運動公園☎438-4461 グラスポ☎438-3500

6月の教室

施設	教室名	日時(6月)
運動公園	ストレッチ	1、15、22、29各(月) 10:00～10:30 2、9、16、23、30各(火) 11:05～11:50 4、11、18、25各(木) 11:05～11:50
	ヨガ(初級)	3、10、17、24各(水) 10:00～10:45、11:05～11:50 4、11、18、25各(木) 14:05～14:50 5、12、19、26各(金) 11:05～11:50
	踏み台昇降&ストレッチ	5、12、19、26各(金) 10:00～10:45
グラスポ	ヨガ(初級)	2、9、16、23、30各(火) 10:55～11:40 3、10、17、24各(水) 9:45～10:30 5、12、19、26各(金) 9:30～10:15
	やさしいピラティス	5、12、19、26各(金) 13:00～13:45
	ストレッチ&コンディショニング(ボール使用)	5、12、19、26各(金) 14:10～14:55

対象教室ごとに設定/各先着8～26人/1回550円/事前に申し込み

掲載教室以外も開催しています。詳しくはお問い合わせください。

運動公園

▶トレーニング室の利用料金案内 1ヵ月定期券2000円(市内在住・在勤の人)、回数券11枚4000円、1回利用券400円 (健)学 ▶フラダンススクール体験 毎週(水)午後1時～2時15分/16歳以上/各先着3人/各1100円/事前に運動公園へ申し込み (健)学

グラスポ

▶ミズノ卓球スクール 毎週(火)(出)実施/○入門・初中級・中級⇒18歳以上 ○ジュニア⇒小学生/各月額5720円/事前にグラスポへ申し込み (健)学 ▶キッズ総合スポーツスクール体験 6月10日、17日、24日各(水)/○年少～年長⇒午後4時30分～5時20分 ○小学1～3年生⇒午後5時30分～6時20分/各先着3人/各1100円/事前にグラスポへ申し込み



市民スポーツ大会

▶合気道 6月21日(日)午前9時30分～11時/武道センター/講習会/市内在住・在勤・在学の高校生以上/先着10人/6月10日(水)までに市合気道連盟・吉見☎080-4357-7131へ 学

全国戦没者追悼式への 参列者を募集

8月15日は「戦没者を追悼し平和を祈念する日」です。同日に行われる全国戦没者追悼式の参列者として、市内在住の戦没者等のご遺族を募集します。 8月15日(土) 会日本武道館(千代田区) 定19人(多数は抽選) 甲6月12日(金)までに地域福祉課☎436-2313へ

施設ガイド

図書館

西☎431-4385 中央☎460-1311
東☎463-3611 北☎448-4899
6月の休館日 11日(木)、29日(月)
掲載事業は全て学対象

▶えほんの会(6月) 4日(木)、18日(木)、21日(日)、25日(木)各午前10時30分～、11時30分～/全図書館/絵本の読み聞かせとわらべ歌/0～3歳と保護者/当日自由参加

▶本とおはなしの会(6月) ○西→毎週(土)午前11時～ ○北→毎週(土)午後3時～ ○東→毎週(水)、13日(土)各午後4時～ ○中央→毎週(水)、20日(土)各午後4時～/3歳～小学生※(土)は保護者も可/当日自由参加

▶医療講演会「高齢者に多い泌尿器科悪性腫瘍について」 6月17日(水)午後2時～3時/西図書館/講師 深沢賢氏(医療センター泌尿器科部長)/先着30人/事前に同館へ申し込み

▶パパママ向け読み聞かせ講座～絵本で子育て～ 6月27日(土)①午前10時30分～11時30分 ②午後1時～2時30分/中央図書館/①未就学児と保護者、わらべ歌に興味のある人 ②絵本の読み聞かせに興味のある18歳以上の人/先着①15組 ②15人/事前に同館へ申し込み

▶大人のための調べる学習入門講座 6月28日(日)午前10時30分～正午/中央図書館/学習コンクールへ応募を考えている人に作品づくりの進め方、まとめ方等をレクチャー/市内在住・在勤・在学の18歳以上の人(高校生は除く)/先着25人/事前に同館へ申し込み

▶アニメと工作を通して楽しく地球温暖化を学ぼう! 7月4日(土)午前10時～11時30分/習志野台公民館/講師 アースドクターふなばし/小学生と保護者/先着15組/事前に東図書館へ申し込み

▶市民図書室おはなし会 7月4日(土)午前11時～11時30分/大穴小 市民図書室/絵本の読み聞かせ ほか/乳幼児～小学生と保護者/当日自由参加/同室☎462-9799※開室日は(水)(土)(日)午前10時～午後4時

▶歴史講演会「始皇帝、万里の長城」 7月12日(日)午後2時～3時30分/中央図書館/中国の歴史・文化を知る/講師 塚本青史氏(歴史作家)/中学生以上/先着40人/事前に同館へ申し込み

▶夏休み宿題応援講座「にがてをなくしちゃおう! 読書感想文のコツ」

①7月12日(日)午後2時～2時45分→小学生※小学1・2年生は保護者同伴 ②26日(日)午前10時～11時30分→小学1・2年生と保護者 ③29日(水)午後2時～3時30分→小学3～6年生/西図書館/読書感想文の①本のえらびかた編 ②③書きかた編/①20人 ②10組 ③10人(いずれも多数は抽選) /6月19日(金)までに右コードからオンライン申請

▶図書館を使った調べる学習コンクールの作品募集 身近な疑問などを図書館で調べてまとめる/市内在住・在勤・在学の18歳以上の人(高校生は除く)/8月1日(土)～9月15日(火)に各図書館に持参、または郵送(必着)で中央図書館(〒273-0005本町4-38-28☎460-1311)へ

▶詳しくは、各図書館で配布している募集要項をご覧ください。

子育て支援センター

南本町 ☎434-3910 相談☎435-8333
高根台 ☎466-5666 相談☎466-3633
開館日時 毎週(月)～(土)午前9時～午後4時
※電話相談は午後5時まで。
(日)祝は休
▶オンライン申請の行事は右コードから申し込みます。

▶利用できる人 市内在住の乳幼児と保護者、妊娠している人。

〈子育て相談〉保育士、看護師、栄養士、心理発達相談員が、育児や発達についての電話・来所相談に随時応じています。また、市ホームページでオンライン相談も受け付けています。※事前に市ホームページ(右コード)から申し込み。自宅での訪問相談も可

▶小児科医のおはなし「乳幼児の病気と対応」 ①南本町→6月17日(水) ②高根台→7月9日(木)/各午後2時～3時30分/講師①武智信幸氏 ②篠本雅人氏(どちらも小児科医)/乳幼児と保護者/各先着20組/事前にオンライン申請

▶親子講座(高根台) 6月23日(火)午後2時～3時/助産師のはなし「授乳と卒乳について」、個別相談/乳幼児と母親/先着15組/事前にオンライン申請

▶1歳6カ月～2歳6カ月 あつまれ!(高根台) 6月24日(水)午前10時～10時50分/ふれあい遊び ほか/乳幼児と保護者/先着16組/事前にオンライン申請

▶リフレッシュ講座(南本町) 6月25日(木)午前10時30分～11時30分/ママのフラダンス/講師 寺田三恵子氏(フラインストラクター)/7カ月までと保護者/先着16組/事前にオンライン申請

▶父親向け講座(南本町) 6月27日(土)午後2時～2時45分、3時～3時45分/パパと遊ぼう! 抱っこでステップ/首が据わっている3～11カ月と父親/講師 堀川洋子氏(ベビードانسインストラクター)/各先着8組/事前にオンライン申請



市民ギャラリー ☎420-2111
開催時間等はお問い合わせください。

6月の市民ギャラリー

Table with 2 columns: 6月, 内容. Lists various art exhibitions like '和紙ちぎり絵作品展', '架葉の会展', etc.

趣味・教養・学習

一時保育付き読書タイム

保育ヘルパーがお子さんをお預かりしている間、落ち着いて読書ができます。育児から少し離れて、息抜きしませんか。
▶6月22日(月)午前10時～正午、午後1時～3時、23日(火)午前10時～正午 会男女共同参画センター(フェイス5階)
▶市内在住・在勤の子育て中の人 定各先着5人※保育あり(1歳～就学前。要予約) 申6月10日(水)までに右コードからオンライン申請 同センター☎423-0757

育児のステップアップ講座「保育の心～そっと寄り添う子育て支援～」

▶6月16日(火)午前10時～正午 会海神公民館
▶市内在住の人 定先着30人
▶事前にファミリーサポートセンター☎420-7192へ※右コードからオンライン申請も可

スポーツフォーラム「何歳からでも始められるスポーツ～スポーツ始めに年齢は関係ない～」

▶6月14日(日)午前10時～午後0時30分

分 会東部公民館 内講義、体操ほか
講師長谷川亮氏(アスレティックトレーナー)
▶市内在住の人 定当日先着120人
▶市スポーツ推進委員協議会Eメール greendeiio2@yahoo.co.jp

消費者講座「不安をなくしてゆとりある生活を～資産寿命・相続・終活の基礎講座～」

▶6月24日(水)午後2時～4時 会市役所6階602会議室 講師橋口京子氏(金融経済教育推進機構)
▶市内在住・在勤・在学の人 定先着40人※保育、手話通訳・要約筆記あり(保育は1歳～就学前。各先着5人。6月12日(金)までに要予約)
▶事前に消費生活センター☎423-2852へ

レク・ボランティア養成講座

▶7月3日(金)午前10時～正午 会東老人福祉センター 内高齢者向けのレクリエーションスキルを学ぶ
講師新田綾子氏(作業療法士)
▶市内在住・在勤で、ボランティアの経験がある人 定先着16人
▶事前に同センター☎466-1381へ

家族のための介護教室「実技で学ぶ介護のコツ」

▶7月8日(水)午後1時30分～3時30分 会二和公民館
▶市内在住で、在宅で介護している人ほか 定先着10人
▶事前に(公財)市福祉サービス公社☎436-2832へ※右コードからオンライン申請も可

介護に興味があるあなたのための研修会

▶7月9日(木)午後6時～7時30分 会東部公民館
▶終末期における家族ケアを学ぶ
▶先着30人
▶事前に市介護人材無料職業紹介所☎409-3770 またはメール(右コード)から申し込み

介護保険利用相談会

▶7月13日(月)午前10時～11時30分 会東老人福祉センター 内介護保険に関する疑問や不安を解消する相談会
▶市内在住の人 定先着15人
▶事前に同センター☎466-1381へ

短歌

風間 博夫 選

この次は御盆ですとねと腕抱え杖つく姉を施設に返す
高根町 藤城 俊
今日も聞くサイレンの音幾度目か救急車忙し高齢化社会
金杉 寺島 勝彦
色紙には幼き手形とくぎ文字の「じいじおめでと」添えられてあり
夏見 藤本 典裕
思い出す聞け万国の労働者と歌いし日あり
今日はメーデー
飯山満町 三澤 正弘
撒く餌になれた雀は窓の辺に朝寝の我を鳴いて呼びある
山手 剣持 義雄

俳句

能村 研三 選

外腰掛露地風通り苔青し 浜町 上田 玲子
御点前の濃茶の艶や風光る 葉田台 市川 尋美
夏立つや朝の味噌汁少し濃く 葉田台 福島 明
おさげ髪きりりと結び更衣 三山 大多和龍子
初鳥は一周一里臑かな 松が丘 子安 均

「選評」一句目、茶室に至る庭の通路は露地と呼ばれ外腰掛は風がよく通っていてその風と湿度の具合がちょうど良いのか足元の苔が青々と美しく茂っていました。二句目、御点前でいただく濃茶のつややかさ、そして外では春の光をふくんだ風がきらめいていました。三句目、暑さに向かう朝、本格的な暑さにそなえて、塩気をほんの少しだけ味噌汁の味を濃くしました。四句目、衣替えの日の朝に、女の子がおさげ髪をきゅっと結び、夏服で学校へ向かう直前の、瞬の緊張や爽やかさがうかがえます。五句目、初鳥は一周しても一里ほどの小さな鳥。その鳥のまわりの景色が、臑にかすんで見えました。

【投稿方法】はがきまたはファクス、メールに住所、氏名(ふりがな)、電話番号、「短歌」「俳句」の別作品のふりがなを書いて、広報課☎273-8501※住所不要 FAX 436-2769 Eメール kouhou@city.funabashi.jp(一通につき3作品まで)。締切日は前月の5日(必着)。※投稿は未発表作品に限ります。

凡例 日時・日程 会場 内容 講師 対象 定員 費用(記載のないものは無料) 申込み(記載のないものは発行日から) 問合せ (健康・学) 学びポイント対象

子ども美術館 ☎457-6661

▶人形劇 日時・出演 下表/野外劇場
※雨天中止

日時(6月)	出演
7日 各11:00~、 21日 13:30~	MあんどB 人形劇団どんぶりこ

▶おはなし会 日時・出演 下表/メルヘンの丘ゾーン 童話館

日時(6月)	出演
13日 13:00~、14:00~ 28日 12:00~、13:00~、14:00~	童話館スタッフ 二十三夜の会

▶企画展ワークショップ「光とモノが作る影の実験室~身近なもので影アート~」 6月21日、7月5日各(日)午前10時~正午、午後1時30分~3時30分/談話室/日用品やいらなくなったものを組み合わせて、ライトを当てて現れる「影」の形を楽しむ/講師 佐藤江未氏(影アーティスト)/4歳~中学生※幼児は保護者同伴/各先着10人/各500円/事前に申し込み

▶大人のアトリエ

日程	内容	費用
7/2日、3日	夏の特別織り	各2500円
7/8日、9日	大人の藍染め	・ブラウス⇨4500円 ・日傘⇨6000円
7/28日、9/9日、 7/29日、9/9日	大人のろくろ時間	各5000円(全2回)
8/25日	てづくり羊毛ポーチ	2000円
9/2日、3日	藍の生葉でシルクを染めよう	・ハンカチ⇨1500円 ・巾着⇨1800円 ・ストール⇨3000円

※6月6日(土)から申し込み。時間・定員・申し込み方法等、詳しくは同館ホームページ(右コード)をご覧ください

▶サマーアトリエ「カラフルこっぱレンズ!」 7月19日(日)午前10時30分~、午後2時~ / 談話室 / 講師 関口恵美氏(彫刻家) / 4歳~中学生※小学

3年生以下は保護者同伴/各先着15人/各600円/6月13日(土)から申し込み

飛ノ台史跡公園博物館 ☎495-1325

6月の休館日 毎週月
入館料 一般110円、小学生~高校生50円
※市内在住の中学生以下は無料

▶体験ワークショップ

6月	内容	費用
6日(土)	カラフルねん土を型抜きして アクセサリーを作ろう	各200円
20日(土) 21日(日)	石を使った勾玉作り(白)	各400円
27日(土) 28日(日)	ねん土でミニ土器・土偶を作ろう	各200円

※いずれも当日自由参加。時間や対象、定員等、詳しくは市ホームページ(右コード)をご覧ください



ふなばし三番瀬環境学習館☎435-7711

6月の休館日 毎週月(8日、15日、29日を除く)
利用料 一般400円、高校生200円
※市内在住・在学の中学生以下無料。身体障害者等は証明書の提示により無料。★は利用料不要
▶15日(月)(県民の日)は利用料無料。掲載事業は全て学対象



▶6月20日(土)午前10時~午後3時は「ふなばし環境フェア」を開催(雨天決行)。当日配布する「マップ」を同館受付で提示すると、無料で入れるチケット(当日限り有効)がもらえます。※有料イベントあり。詳しくは市環境フェア

実行委員会事務局(環境政策課内) ☎436-2450へお問い合わせください。また、本号12面でも特集しています
▶三番瀬探検隊「干潟の生きものを探そう」 6月13日(土)午前10時~正午/10組(多数は抽選)※小学4年生以下は保護者同伴/6月6日(土)までに申し込み

▶三番瀬探検隊「海浜公園の虫を探そう」 6月14日(日)午前10時~正午/10組(多数は抽選)※小学4年生以下は保護者同伴/1人100円/6月7日(日)までに申し込み(★)

▶ちびっこ集まれ!かんたんアート「アンブレラマーカーを作ろう」 6月15日(月)午前10時~正午、午後1時~3時/干潟の生きものをモチーフにした、自分の傘の目印を作る/1個300円※なくなり次第終了/当日受け付け※小学4年生以下は保護者同伴(★)

▶ふなばし環境フェア「二枚貝アイスもなか」 6月20日(土)午前10時~、11時~、午後1時~、2時~(各回30分)/バニラアイスとあんこで、二枚貝にそっくりなアイスもなかを作る/各8組(多数は抽選)※小学4年生以下は保護者同伴/1セット500円(2個)※1組2セットまで/6月13日(土)までに申し込み(★)

▶ふなばし環境フェア「干潟で生きもの探し」 6月20日(土)午前11時~正午、午後2時~3時/各10組(多数は抽選)※小学4年生以下は保護者同伴/6月13日(土)までに申し込み(★)

▶生きもののおくみを知ろう「イカ」 6月21日(日)午後1時~3時/イカの体を調べておいしく食べる/8組(多数は抽選)/小学生以上※小学4年生以下は保護者同伴/1セット600円/6月14日(日)までに申し込み

▶ふなばしを食べつくそう「卵♪卵♪干潟な和菓子」 6月27日(土)午後1時~3時/卵を使って、ミヤコドリやカニなど4種の干潟の生きものをモチーフにした練りきりを作る/8組(多数は抽選)※小学4年生以下は保護者同伴/1セット400円/6月20日(土)までに申し込み

▶ちびっこ集まれ!探検隊「干潟の生きものを探そう」 7月5日(日)午後1時~2時/10組(多数は抽選)/未就学児と保護者/6月28日(日)までに申し込み

ふなばし三番瀬海浜公園☎435-0828
6月の休園日 無休



▶テニススクール スクール生募集中! 経験豊かなコーチ陣が初心者から上級者まで親切丁寧に指導します(全8回)/中学生以上/○平日コース⇨1万2100円 ○日曜日コース⇨1万7600円※詳しくはお問い合わせください

7/1(水)~9年3月下旬
郷土資料館休館のお知らせ

郷土資料館は改修工事のため、7月1日(水)から9年3月下旬まで休館します。工事期間中は利用できませんが、お問い合わせは、これまでと同じ電話番号にご連絡ください。
☎郷土資料館☎465-9680

児童ホーム

6月の休館日 毎週月

市ホームページ(右コード)では、この他の行事も紹介しています。また、オンライン申請の行事も市ホームページから申し込みます。



若松児童ホーム ☎433-7991

▶えいごであそぼう 6月18日(木)午前10時30分~11時/英語の手遊び、歌ほか/乳幼児と保護者/先着15組/事前にオンライン申請

宮本児童ホーム ☎424-9842

▶おはなし会 6月11日(木)午前11時30分~11時50分/絵本の読み聞かせ、パネルシアターほか/乳幼児と保護者/当日自由参加

海神児童ホーム ☎432-4661

▶歯科衛生士さんが来ます! 6月26日(金)午前10時~11時30分/ミニ講話「歯のはなし」、個別相談/乳幼児と保護者/当日自由参加

三山児童ホーム ☎478-6800

▶英語であそぼう 6月10日(水)午前10時30分~11時10分/英語の曲に

合わせて歌って踊る/乳幼児と保護者/先着20組/事前にオンライン申請

前原児童ホーム ☎475-5454

▶おばけやしき 6月13日(土)午前10時30分~午後2時/乳幼児と保護者、小学生以上/当日自由参加

飯山満児童ホーム ☎468-0411

▶すくすくタイム 6月4日(木)午前10時~11時30分/保育士による個別相談/乳幼児と保護者/当日自由参加

習志野台児童ホーム ☎464-0001

▶べったん広場 6月30日(火)午前10時30分~11時/手形・足形取り/乳幼児と保護者/当日自由参加

西船児童ホーム ☎047-333-2007

▶おはなしの森 6月16日(火)午前10時30分~10時50分/かえる文庫による絵本の読み聞かせほか/乳幼児と保護者/当日自由参加

本中山児童ホーム ☎047-333-7701

▶赤ちゃんひろば 6月5日、19日各(金)午前10時30分~11時15分/ふれあい遊び、情報交換ほか/0歳と保護者/当日自由参加

塚田児童ホーム ☎439-9299

▶おはなし会 6月12日(金)午前11時30分~11時50分/つかだおはなし会による絵本の読み聞かせ/乳幼児と保護者/当日自由参加

法典児童ホーム ☎429-0813

▶でんでんサポート 6月24日(水)午前10時30分~11時15分/栄養士によるミニ講話「夏の食事」、個別相談/乳

幼児と保護者/当日自由参加

坪井児童ホーム ☎468-1505

▶赤ちゃんサロン 6月10日(水)午前10時30分~11時30分/親子でふれあい遊び、ベビータッチ講座/0歳と保護者/当日自由参加※バスタオル持参

松が丘児童ホーム ☎463-5087

▶一輪車教室(初心者) 6月27日(土)、28日(日)各午前10時~11時50分(全2回)/小学生/先着15人/事前にオンライン申請

三咲児童ホーム ☎448-2397

▶音楽であそぼう 6月9日(火)①午前10時30分~11時 ②11時10分~11時40分/親子で楽しくリズム遊び/①0・1歳と保護者 ②2歳以上と保護者/各先着15組/事前にオンライン申請

八木が谷児童ホーム ☎448-4400

▶すくすく広場 6月16日(火)午前10時30分~11時30分/健康運動指導士による親子ピクス/1歳以上と保護者/先着15組/事前にオンライン申請

小室児童ホーム ☎457-1000

▶親子でリトミック 6月16日(火)午前10時30分~11時15分/音楽に合わせたふれあい遊びほか/1歳以上の未就園児と保護者/先着20組/事前にオンライン申請

夏見児童ホーム ☎423-5999

▶なつみキッズパーク 6月16日(火)午前10時30分~11時50分/すべり台、

トンネルほか/乳幼児と保護者/当日自由参加

新高根児童ホーム ☎469-3940

▶おはなしの部屋 6月16日(火)午前10時30分~10時45分/たんぽぽ文庫による絵本の読み聞かせ/乳幼児と保護者/当日自由参加

高根台児童ホーム ☎466-3638

▶さんさん子育て 6月12日(金)午前10時~11時30分/心理発達相談員による個別相談/乳幼児と保護者/当日自由参加

金杉台児童ホーム ☎447-7837

▶わくわくシアター&さかなつりあそび 6月26日(金)午前10時30分~11時30分/パネルシアターほか/乳幼児と保護者/当日自由参加

巡回児童ホーム

▶ぼかぼか広場 各午前10時~11時30分/親子ふれあい遊びほか/0~2歳と保護者/当日自由参加

▶わくわくタイム ○10日(水)⇨午後3時~4時30分 ○17日(水)⇨午後2時~4時 ○27日(土)⇨午後1時30分~3時30分/簡単工作ほか/小学生/当日自由参加

6月	会場(公民館)	問合せ(児童ホーム)
③④10日	二和	三咲☎448-2397
③④17日	海老が作	
③④27日	北部	薬台台☎469-4884

※③…ぼかぼか広場 ④…わくわくタイム

廃食用油の拠点回収を開始

市では、市内スーパーマーケット(ランドロームフードマーケット三咲店・船橋夏見店)で、家庭から排出される廃食用油の拠点回収を始めます。詳しくは市ホームページ(右コード)をご覧ください。☎資源循環課☎436-2433



施設ガイド

公民館

6月の休館日 29日(月)

〈申込開始日時〉2日(火)午前10時

☎はスマートフォン・タブレット講座
掲載事業は全て学対象

中央公民館 ☎434-5551 ※日休

▶フィットネス競技元世界一が教えるミドルエイジ向けダイエット講座 7月11日(土)①午前10時30分～11時45分 ②午後1時30分～2時45分/船橋商工会議所会館2階(本町1)/体との向き合い方、無理なく続けられるエクササイズ/講師 関口貴夫氏(健康運動指導士)/主に40・50代の①男性 ②女性/各先着15人/事前に右コードからオンライン申請



浜町公民館 ☎434-1405

▶基礎から学ぶ!「健康マージャン講座」6月22日(月)午前9時30分～11時30分/講師 (一社)日本健康麻将協会/18歳以上/先着32人/事前に右コードからオンライン申請



▶浜町カレッジ「プリザーブドフラワーを使って自立する花束アレンジメント」7月15日(水)午後1時30分～3時/講師 鈴木裕子氏(フラワーインストラクター)/18歳以上/先着16人/1000円/事前に申し込み



宮本公民館 ☎424-9840

▶総合型介護予防事業「みんなで楽しく元気に!」6月23日、30日、7月7日、14日、21日各(火)午後1時30分～3時30分(全5回)/脳と体を若返らせる体操、脳トレほか/65歳以上/先着30人/事前に申し込み

健

▶みやもと三百人劇場「アルパとハーブによるデュオコンサート」7月18日(土)午後2時～/『ムーンリバー』『コーヒールンパ』ほか/出演 小野華那子(アルパ)、邊見美帆子(ハーブ)/300人(多数は抽選)/6月16日(火)までに右コードからオンライン申請※電話での申し込みも可



海神公民館 ☎420-1001

▶多文化共生のための学習 7月2日(木)午前10時30分～午後1時30分/中国文化を学び、西安風バーガー(ロージャーモ)を作る/講師 市国際交流員/18歳以上/12人(多数は抽選)/1000円/6月14日(日)までに右コードからオンライン申請



東部公民館 ☎477-7171

▶今からはじめる!スマートフォン体験(入門編) 7月8日(水)午前10時～正午/18歳以上/先着20人/事前に申し込み

三田公民館 ☎477-2961

▶おひさまクラブ「ベビーマッサージ」6月10日(水)午前10時～11時/講師 西村智美氏(看護師)/3カ月～1歳6カ月と保護者/先着10組/事前に申し込み

▶三田セミナー「機長の危機管理と飛行機の豆知識」6月14日(日)午前10時

～11時30分/講師 富田忠昭氏(元日本航空(JAL)機長)/先着50人/事前に申し込み

▶今からはじめる!スマートフォン体験(入門編) 6月16日(火)午前10時～正午/18歳以上/先着15人/事前に申し込み

習志野台公民館 ☎463-2231

▶ベトナムの味と文化に触れてみよう! 7月9日(木)午前10時30分～午後1時30分/ベトナム文化を学び、生春巻きを作る/講師 市国際交流員/18歳以上/10人(多数は抽選)/1000円/6月23日(火)までに右コードからオンライン申請



飯山満公民館 ☎424-4311

▶体験して感じて!ワンダーワールドツアーゲーム 7月4日(土)午前10時～正午/指定された旅先へ出かけてミッションをクリアするカードゲームで遊びながら、共生社会を学ぶ/講師 高橋真氏(ワンダーワールドツアー製作委員会代表)/4歳以上※未就学児は保護者同伴/20人(多数は抽選)/6月16日(火)までに申し込み※右コードからオンライン申請も可



西部公民館 ☎047-333-5415

▶触っておぼえる!スマホの基本と災害の備え 6月23日(火)午前10時～正午/18歳以上/先着15人/事前に申し込み

▶Canvaでチラシをつくろう 7月5日(日)午前10時～午後0時30分、10日(金)午後7時～9時/スマホを使ってチラシを作る/18歳以上/各15人(多数は抽選)/6月19日(金)までに右コードからオンライン申請



法典公民館 ☎438-3203

▶気軽に楽しむ百人一首 6月23日(火)午前10時～11時30分/百人一首の成り立ち、競技かるたについてほか/講師 上鈴木春枝氏(市民大学校講師)/18歳以上/先着24人/事前に申し込み

▶はじめてのCanva講座!誰でも作れる「伝わるチラシ」づくり 6月24日(水)午前9時30分～11時30分/スマホを使ってチラシを作る/講師 田中芳起氏(ITコンサルタント)/18歳以上/先着12人/事前に申し込み

葛飾公民館 ☎437-5072

▶自分のスマホでマップとLINEを使ってみよう 7月2日(木)午前10時～正午/先着14人/事前に申し込み

▶気軽にクラシック～ピアノ、バイオリン、チェロによる 楽しい解説付きコンサート～ 7月4日(土)午後2時～/『ハイドン:ピアノ三重奏曲第39番ト長調』『人生のメリーゴーランド』ほか/出演 井後優弥(ピアノ)、宮野陽子(バイオリン)、倉田俊祐(チェロ)/先着160人/事前に申し込み

▶かつしか地元探訪「枝豆収穫と調理実習」7月8日(水)午前9時30分～正午/講師 田中秀和氏(枝豆農家)、金子光夫氏(料理家)/18歳以上/先着16人/1500円/事前に申し込み

北部公民館 ☎457-0433

▶終活を考える 7月6日、13日各(月)午

後1時～2時30分(全2回)/講師 高橋重男氏(ファイナンシャルプランナー)/先着20人/事前に申し込み

二和公民館 ☎447-3200

▶二和劇場「ハーモニカの織りなす世界」6月20日(土)午後2時～/『黒い瞳』『真っ赤な太陽』ほか/出演 Harmonica Duo BomxBoa:大内友哉・井上初美(どちらもハーモニカ)、本郷修史(ピアノ)/330人(多数は抽選)/6月8日(月)までに右コードからオンライン申請



▶ふたわベトナム教室 ①6月24日(水)午前10時～11時30分▶ベトナム文化の紹介 ②7月1日(水)午前10時～正午▶ベトナム料理バインミーを作る(全2回)/①市国際交流員 ②ほしじゅんこ氏(ベトナム料理研究家)/18歳以上/先着12人/700円/事前に申し込み

海老が作公民館 ☎464-8232

▶七夕コンサート～星に寄せる調べ～ 7月4日(土)午後2時～3時30分/『見上げてごらん夜の星を』『ジュピター』ほか/出演 林愛実(フルート)、滝本紘子(ピアノ)/先着150人/事前に申し込み

▶生き生きと若々しく過ごすための教室 7月10日～31日毎週(金)午後1時～2時30分(全4回)/転倒予防運動、口腔機能向上ほか/市内在住の65歳以上/先着30人/事前に申し込み

小室公民館 ☎457-5144

▶朗読音楽劇場「幻影～小泉八雲の世界～」7月10日(金)午後2時～3時30分/出演 星がたり(朗読ユニット)/18歳以上/先着50人/事前に申し込み

八木が谷公民館 ☎448-5030

▶梅雨を乗り越えるスツキリヨガ 6月26日(金)午後7時～8時/講師 なりたくみこ氏(ヨガインストラクター)/18歳以上/先着13人/事前に申し込み

▶今からはじめる!スマートフォン体験講座(入門編) 6月30日(火)午前10時～正午/18歳以上/先着15人/事前に申し込み

松が丘公民館 ☎468-3750

▶触っておぼえる!スマホの基本とLINEの体験 6月24日(水)午前10時～正午/18歳以上/先着15人/事前に申し込み

▶夜も★足裏リフレ講座～足裏から心と体をほぐす～ 7月4日(土)午後6時～7時30分/足裏マッサージを学ぶ/講師 藤原さき氏(リフレクソロジスト)/18歳以上/先着15人/事前に申し込み

坪井公民館 ☎402-0271

▶触っておぼえる!スマホの基本と詐欺対策 6月25日(木)午前10時～正午/18歳以上/先着10人/事前に申し込み

▶異文化コミュニケーション講座 7月16日(木)午前10時30分～午後2時/中国文化を学び、水餃子を作る/講師 市国際交流員/18歳以上/10人(多数は抽選)/852円/6月17日(火)までに右コードからオンライン申請※窓口・電話での申し込みも可



高根台公民館 ☎461-7061

▶夏休み子ども陶芸教室～世界にひとつだけのお茶碗、湯呑を作ろう!～ 7月5日、8月9日各(日)午後1時～4時(全2回)/作陶、絵付け/小学生※3年生

以下は保護者同伴/15人(多数は抽選)/6月21日(日)までに右コードからオンライン申請



夏見公民館 ☎423-5119

▶はじめてのスマホ講座 6月18日(木)午前10時～正午/60歳以上/先着15人/事前に申し込み

新高根公民館 ☎469-4944

▶新高根ふれあいウォーク～御滝不動尊・金杉緑地散歩～ 6月14日(日)午前9時～正午※同館集合。雨天中止/講師 市スポーツと健康を推進する会 中部コミュニティ/小学生以上※小学3年生以下は保護者同伴/先着40人/200円/事前に申し込み

▶音楽サークル ミニ発表会 6月27日(土)午後1時～3時10分/4組のサークルによるさまざまなジャンルの発表会/当日先着120人

ふなばしアンデルセン公園☎457-6627

6月の休園日 毎週(月)(15日を除く)
入園料 一般900円、高校生600円(生徒証提示)、小・中学生200円、4歳以上100円
※65歳以上、身体障害者等は証明書の提示により無料
▶15日(月)(県民の日)は、中学生以下は入園無料。
▶電話によるイベントの申し込みは、2日(火)午前9時から受け付けます。
掲載事業は全て学対象



▶園内がペチュニア、インパチェンス、ベゴニアなど約150種類10万株の草花で彩られます。このほか中旬からはアジサイ(太陽の池、自然体験ゾーンなど)、ラベンダー(メルヘンの丘ゾーン風車近く)などが順次見頃を迎えます。

▶カザグルマの挿し木講習会 6月6日(土)午後1時～、3時～/コミュニティーセンター/各先着20人/各200円/事前に予約専用☎457-6691へ

▶自然観察会「里山の生き物」6月13日(土)午前10時～正午※雨天中止/里山の水辺/小学生以上/先着10人/事前に申し込み

▶ラベンダースティック作り 6月21日、28日各(日)午前10時～正午、午後2時～4時/コミュニティーセンター/各200円/当日自由参加

▶園内で撮影した写真、描いた絵画等を展示しよう 写真はA3またはA3ノビ、絵画は70センチメートル×50センチメートル以内で、公園へ持参できる人※申し込み方法など、詳しくはお問い合わせください

▶イベントドームの催し 日程・内容・出演 下表/各午前11時30分～、午後1時30分～※雨天中止

日程(6月)	内容(出演)
7日	サイレントコメディパフォーマンス(サクノキ)
14日	コメディパフォーマンス(東雲ゴールド)
21日	ジャグリングパフォーマンス(Laby)
28日	クラウンパフォーマンス(クラウンリオ)

凡例 日時・日程 会場 内容 講師 対象 定員 費用(記載のないものは無料) 申込み(記載のないものは発行日から) 問合せ 健康・学 学びポイント対象

介護職員研修(①初任者 ②実務者)の費用を助成

対 次の全てに該当する人○7年4月1日以降に研修を修了 ○研修修了後、市内の介護保険・障害福祉サービス事業所に、申請日時点で継続して3カ月以上勤務している 助成額上限①10万円 ②15万円※予算の上限に達し次第終了 申 9年2月28日(日)までに、必要書類を介護保険課☎436-3306または障害福祉課☎436-2307(〒273-8501※住所不要)へ※詳しくは市ホームページをご覧ください

福祉・保育のしごと就職相談会

回 7月5日(日)午前11時～午後3時※当日自由参加 会 幕張メッセ(千葉市) 内 求人のある社会福祉施設・事業所(50法人)、保育関係施設(50法人)の採用担当者との個別面談、福祉職場に関する相談ほか 対 社会福祉施設・事業所、保育関係施設へ就職を希望する人 問 県福祉人材センター☎043-306-1277

健康



带状疱疹ワクチン定期予防接種の対象者へ6月上旬に予診票を発送します

対 ○9年3月31日時点で65～100歳で5歳刻みの年齢の人 ○満60歳以上65歳未満の免疫機能障害の身体障害者手帳1級を持つ人※過去に带状疱疹ワクチンの接種を完了した人は対象外 自己負担額○生ワクチン⇒2500円 ○不活化ワクチン⇒6500円(1回当たり)※生活保護受給世帯は無料 問 健康づくり課☎409-1764

予診票を紛失した場合は、同課へお問い合わせください。

協力医療機関は予診票等に同封する一覧表、または市ホームページ(右コード)をご覧ください。



パパ・ママ教室(7月)



会 日下表 内 お風呂の入れ方、パパの役割・妊婦体験ジャケット着用ほか 対 市内在住で受講時に妊娠36週未満の人とその配偶者 定 各先着24組 申 市ホームページ(右コード)からオンライン申請

会場・問合せ	日時(7月)
東部保健センター ☎466-1383	11(土) 各10:00～12:00、13:30～15:30
中央保健センター ☎423-2111	25(土)

子育て講座「あなたへ届け!子どもの安心を育むために」

回 7月2日(休)午後1時30分～3時30分 会 東部保健センター 内 乳幼児期の心理発達を基にした子育てのポイント

について 園花澤佳子氏(臨床心理士) 対 市内在住・在勤で0～3歳児を育てている人 定 先着25人※保育あり(1歳～就学前。若干名。6月18日(休)までに要予約) 申 事前に市ホームページ(右コード)からオンライン申請 問 同センター☎466-1383

HIV・性感染症無料匿名検査

回 6月7日(日)、30日(火)、7月14日(火)、21日(火)各午後1時～2時10分※6月7日は午後0時30分～2時 会 保健福祉センター 内 採血によるHIV検査※採血終了後、約1時間後に口頭で結果説明。希望する場合にはクラミジア・梅毒検査も行います 申 市ホームページ(右コード)からオンライン申請 問 健康危機対策課☎409-2867

肝炎ウイルス無料検査

回 6月30日、7月21日各(火)午後3時～3時30分 会 保健福祉センター 内 採血によるB・C型肝炎の検査 結果の通知約2週間後に郵送※感染の可能性がある場合は、来所での結果説明や医療機関の紹介あり 対 市内在住でB・C型肝炎の検査を受けたことがなく、ほかに検査の機会がない人※肝炎の治療歴があるか現在治療している人を除く 申 事前に健康危機対策課☎409-2867へ

女性のための健康講座「めざせ!姿勢美人」

回 7月21日、28日各(火)午前10時～11時30分(全2回) 会 西部保健センター 内 保健師・栄養士・歯科衛生士・健康運動指導士による講話・実技 対 市内在住・在勤の20～64歳の人 定 先着20人※保育あり(1歳～就学前。若干名。7月7日(火)までに要予約) 申 事前に市ホームページ(右コード)からオンライン申請 問 同センター☎047-302-2626

糖尿病教室～食事と運動のコツ～

回 日下表(全3回) 会 中央保健センター 対 市内在住・在勤の20歳以上で、糖尿病を治療中か血糖値が高めの人とその家族※血糖値は高くないが糖尿病について学びたい人は①のみ参加可 定 先着25人※①のみの参加は別枠20人 申 事前に同センター☎423-2111へ

日時(7月)	内容
①2(木)	医師講話「糖尿病がよくわかる!」、歯科衛生士講話「歯周病と糖尿病の深い関係」
②10(金) 各13:30～15:30	栄養士講話・試食「知っていますか?自分にあった食事」
③17(金)	保健師講話「血圧について」、健康運動指導士講話・実技「効果的な運動の仕方」「目標設定」

成人歯科健康診査

対象者に受診票を送付しますので、有効期間内に協力歯科医療機関で歯と口の健康状態をチェックしてもらいましょう。本年度転入した人で届かない場合はお問い合わせください。 対 本年度20・30・40・50・60・65・70歳になる人 受診票の発送時期○4・5・6月生まれ⇒5月 ○7・8・9月生まれ

⇒6月 ○10・11・12月生まれ⇒7月 ○1・2・3月生まれ⇒8月 費500円 問 地域保健課☎409-3274

身体を動かしてみませんか(7月)

教室名	日時(7月)	会場・申込み
①運動習慣づくり教室	1、15、22、29各(水) 10:00～11:30	中央保健センター ☎423-2111
②身体をほぐそう リラックス体操	3、10各(金) 10:00～11:30	西部保健センター ☎047-302-2626
③ロコモを防ごう かんたん筋力アップ	24、31各(金) 13:30～15:00	東部保健センター ☎466-1383

ふなばしシルバーリハビリ体操教室・市民ヘルスマーケティング(7月)



日常生活の動作に必要な筋力や柔軟性、バランス能力などの身体機能を維持・向上させるための体操です。市民ヘルスマーケティングでは、各地区の健康づくりについて、皆さんと語り合います(いずれも予約不要)。

会 日下表 時間①午前10時～11時 ②10時30分～11時30分 ③午後1時～2時 ④午前10時～正午 ⑤午後1時～3時※④⑤は体操(短縮版)を行った後、市民ヘルスマーケティングを開催 対 市内在住で原則65歳以上の人 定 各当日先着24～100人 問 健康づくり課☎409-3817

詳しくはお問い合わせいただくか、市ホームページ(右コード)をご覧ください。

会場(公民館ほか)	日時(7月)	会場(公民館ほか)	日時(7月)
松が丘	1(水)③	二和	13(月)⑤
夏見	3(金)③	葛飾	14(火)④
海老が作	3(金)⑤	西部	15(水)①
北部	6(月)①	金杉台	16(木)⑤
飯山満	6(月)④	分譲集会所※	
新高根	7(火)①	小室	17(金)①
社会福祉会館※	7(火)③	三山市民センター	17(金)③
塚田	7(火)⑤		
八木が谷	8(水)①	三田	21(火)①
高根台	9(木)①	きららホール※	22(水)①
浜町	10(金)③	習志野台	24(金)③
海神	13(月)①	宮本	28(火)①
健伸幼稚園(丸山5)※	13(月)②	坪井	28(火)③
法典	13(月)③	東部	31(金)①

※改修工事のため、薬円台公民館は社会福祉会館、丸山公民館は健伸幼稚園、高根公民館は金杉台分譲集会所、中央公民館はきららホール、三咲公民館は北部福祉会館で実施

不妊・不育専門相談(7月)

不妊症・不育症の検査、治療などの悩み・相談に医師が個別に応じます。夫婦でも、お一人でも利用できます。 回 7月8日(水)午後5時～6時50分※1組30分 会 保健福祉センター 対 市内在住の人 定 先着3組 申 事前に右コードからオンライン申請、または地域保健課☎409-3274へ 問 相談内容がわかりつけ医療機関等に知らされることはありません。

夜間・休日の急病は

夜間休日急病診療所
☎424-2327 北本町1-16-55 (保健福祉センター1階)
内科・外科・小児科
年中無休 午後9時～翌午前6時 ※受付は原則終了15分前まで
小児科の担当医による診療(15歳未満)
▶(月)～(金)⇒午後8時～11時 ※受付はどちらも
▶(土)⇒午後6時～9時 ※終了30分前まで
▶(日)(祝)⇒午前9時～午後5時、午後6時～9時※受付は午前8時45分～11時30分、午後1時45分～4時30分、午後6時～8時30分
かざぐるま休日急患・特殊歯科診療所
☎423-2113 応急処置のみ 北本町1-16-55 (保健福祉センター1階)
(日)(祝)⇒午前9時～正午(要事前連絡)
※受付は原則午前11時30分まで

医療機関案内・電話相談

健康医療相談・休日調剤薬局案内
ふなばし健康ダイヤル24 年中無休・24時間対応・通話料無料
☎0120-2784-37
県の救急安心電話相談
ダイヤル回線・IP電話からは☎043-216-3668
☎#7119 年中無休・24時間対応
県の子ども急病電話相談
ダイヤル回線・IP電話からは☎043-242-9939
☎#8000 平日・(土)⇒午後7時～翌午前8時 (日)(祝)⇒24時間対応

救急医療情報

ちば救急医療ネット
<https://www.qq.pref.chiba.lg.jp/>
子どもの救急ホームページ
<http://kodomo-qq.jp/>

受診の際は保険証の利用登録をしたマイナンバーカード等を持参してください。駐車場に限りがありますので、ご注意ください。

認知症家族交流会

介護で感じる疑問や悩みを話し合う場です。「認知症の人と家族の会」と認知症サポート医がアドバイスします。 回 7月2日(休)午後1時30分～3時30分 会 市役所6階602会議室 対 認知症の人を介護する家族 定 先着20人 申 事前に南部地域包括支援センター☎436-2883へ

福祉・介護・医療の講演会・相談会

回 7月11日(土)午後2時～3時⇒講演会「肺炎について」○3時⇒相談会 会 海神公民館 講 土居良康氏(医師) 定 先着50人 申 事前に地域包括ケア推進課☎436-2558または右コードから申し込み 健※講演会のみ 学

善意の花園 (敬称略)

▶市の男女共同参画関連施策へ(市民協働課)
◇20万1691円 (一社)ウーマンエンパワー協会
▶市の社会福祉施策へ(福祉政策課)
◇6万円 波多野巨江◇3万7966円 ふなばし舞踊民謡連盟
▶市のSDGs関連施策へ(政策企画課)
◇5万円 (一社)MIRAI-KOMINKA for school

「人権擁護委員の日」特設相談所を開設

6月1日の「人権擁護委員の日」にちなみ、人権擁護委員が人権上の相談に応じます。 回 6月1日(月)午前10時～午後4時※予約不要 会 船橋駅前総合窓口センター相談室(フェイス5階) 問 千葉地方法務局船橋支局☎431-3681

情報ひろば

詳しくはお問い合わせください。市ホームページ(右コード)をご覧ください。



を満たす通報を受け付けるものです。秘密は守られますので、安心してご利用ください。

コンビニ等の証明書交付サービスを休止

システム切り替え作業等のため、6月9日(火)は終日、コンビニ等でのマイナンバーカードを利用した証明書の取得と戸籍利用登録申請はできません。詳しくは市ホームページ(右コード)をご覧ください。



市民の声を聞く課 ☎436-2784
詳しくはお問い合わせください。市ホームページ(右コード)をご覧ください。



国などへの意見・要望は行政相談委員へ

行政相談委員が国などの行政に対する苦情や意見、要望を受け付けています。
▶ 定例行政相談所(フェイス5階相談室) 原則毎月第1・3(木)午後1時~4時
※当日先着順/市民の声を聞く課 ☎436-2787
◀ 広報ふなばし毎月1日号の「無料相談窓口(下表)」でお知らせしています。

行政書士による成年後見制度と相続・遺言等の講演会・無料相談会

6月25日(木)午後1時~講演会
2時30分~相談会 高根台公民館 定先着20人 事前に(公社)コスモス成年後見サポートセンター千葉県支部・重森 ☎090-2913-5182へ

未登記家屋を滅失・新築・増築等した場合は届け出を

市内の未登記家屋を取り壊した場合や、新築・増築等した家屋が未登記の場合は、固定資産税に係る届け出が必要です。詳しくはお問い合わせください。
資産税課 ☎436-2236

課税(非課税)証明書について
税務課 ☎436-2202 ○その他へ戸籍住民課 ☎436-2270

8年度の課税(非課税)証明書を6月10日(水)から発行

市県民税・森林環境税の課税(非課税)証明書を、税務課、船橋駅前総合窓口センター、各出張所・連絡所で発行します。また、マイナンバーカードを利用して、コンビニ等でも取得できます。詳しくは市ホームページ(右コード)をご覧ください。



税務課 ☎436-2202

外部公益通報制度について

市では、法令違反行為に関する情報提供を受け付ける「外部公益通報の相談窓口」を設けています。この制度は、労働者等が業務上知り得た、事業者等による法令違反について、一定の要件

船橋駅前総合窓口センター



(フェイス5階)の開館日時 ☎423-3411
・(月)~(金)午前9時~午後8時
・休館日以外の(土)日午前9時~午後5時
6月の休館日 6日(土)、7日(日)、20日(土)、21日(日)
各窓口の混雑状況を右コードで確認できます。



パスポートセンター

☎423-3430
・申請(月)~(金)午前9時~午後4時30分
・受け取り(月)(火)(金)日午前9時~午後4時30分、(水)(木)午前9時~午後6時30分
6月の休業日 毎週(土)
申請窓口の混雑状況を右コードで確認できます。



7月1日(水)の申請分からパスポートの手数料が変更になります

10年有効旅券
○オンライン申請☞8900円
○窓口申請☞9300円
5年有効旅券(18歳以上は廃止)
○オンライン申請☞4400円
○窓口申請☞4800円
7月以降は申請が混み合い、交付まで約1か月かかる見込みです。早めの申請をお願いします。

お知らせ

障害者就労施設等による合同販売会を開催



6月9日(火)~12日(金)午前10時30分~午後2時 市役所1階ロビー 市内の障害者就労施設等で生産した食品や雑貨等を障害者自らが販売 障害福祉課 ☎436-2307

市内の施設でマイナンバーカードの出張申請サポートを実施します!

「マイナンバーカードを申請したいけど、写真撮影をする機会がない」「申請方法が分からない」といった人のために、申請のお手伝いやマイナンバーカード用の写真撮影等を市内の公共施設や商業施設で実施します。
6月12日(金)小室公民館 13日(土)イオン高根木戸店(習志野台1) 27日(土)、28日(日)イオンモール船橋(山手1) 時間各午前10時~午後3時 戸籍住民課 ☎436-2272

相談名	日時	会場/問合せ	相談名	日時	会場/問合せ
税金	9日(火)、11日(水)各午前10時~正午、午後1時30分~3時30分 (水)午前10時~正午、午後1時~3時	船橋商工会議所/税理士会船橋支部 ☎437-8686 ※要予約 市役所2階税務相談室/税務課 ☎436-2202 ※要予約。7月分は6月22日(月)から予約可	ひとり親家庭の生活・就労	①(月)~(金)午前9時~午後5時 ②(水)午前9時~午後4時 ③13日(土)午後1時~5時、24日(水)午後5時30分~8時	①こども家庭センター ②母子・父子福祉センター ③フェイス5階14番窓口/こども家庭センター ☎436-2320 ※①は電話相談可。②③は要予約
法律(弁護士)	①(月)(火)(水)午前9時30分~正午、午後1時~2時50分 ②(木)午後4時30分~7時40分 ③13日、27日各(土)午前9時~午後0時10分 12日(金)午後1時~4時10分	①市民の声を聞く課 ②フェイス5階相談室/同課 ☎436-2787 ※いずれも要予約。詳しくはお問い合わせください。訴訟中、調停中、弁護士に依頼している案件は不可 海神公民館/千葉県弁護士会千葉支部 ☎431-7775 ※要予約	養育費等弁護士 地域包括支援センター出張窓口 社会保険労務士(成年後見制度)	13日(土)、28日(日)各午後1時30分~4時30分、24日(水)午後6時~8時 14日、28日各(日)午前9時~正午 6日、7月4日各(土)午後1時~4時	フェイス5階相談室/こども家庭センター ☎436-2320 ※要予約 フェイス5階相談室/地域包括ケア推進課 ☎436-2882 ※受け付けは午前11時40分まで フェイス5階相談室/社労士成年後見センター千葉 ☎043-307-5830 ※要予約
生活(相続・離婚等)	①(月)~(金)午前9時30分~正午、午後1時~3時 ②13日(土)午前9時15分~午後0時10分	①市民の声を聞く課※先着順 ②フェイス5階相談室※要予約/同課 ☎436-2787	介護職の就労	(月)~(金)午前9時~午後5時	保健福祉センター/市介護人材無料職業紹介所 ☎409-3770 ※電話相談可
行政(国・県等)への要望	4日、18日各(木)午後1時~4時	フェイス5階相談室/市民の声を聞く課 ☎436-2787	在宅医療・介護	(月)~(金)午前9時~午後5時	保健福祉センター/在宅医療支援拠点ふなばと ☎409-1736 ※電話相談可
人権・悩みごと(いじめ・ハラスメント・差別等)	①11日、25日各(木)午後1時~4時 ②(月)~(金)午前8時30分~午後5時15分	①フェイス5階相談室 ②千葉地方裁判所船橋支局/同局 ☎431-3681 ※②は電話相談可	湊町在宅介護支援センター 身寄りのない高齢者等の相談	26日(金)午前10時~正午 (月)~(金)午前9時~午後5時	南老人福祉センター ☎495-8011 社会福祉協議会 ☎404-8250
行政書士(相続・遺言等)	①10日(水)午後1時30分~4時30分 ②15日(月)午後1時~4時	①市役所11階114会議室 ②フェイス5階相談室※各当日先着順/行政書士会葛南支部 ☎401-6880 フェイス5階相談室/ちば司法書士総合相談センター ☎043-204-8333 ※要予約。2週間前から予約可	悩みや不安	4日(水)、14日(日)各午後1時~5時、28日(日)午前9時~午後1時	フェイス5階相談室/(一社)日本産業カウンセラー協会関東支部 ☎043-243-3737 ※要予約
司法書士(相続・遺言等)	27日、7月11日各(土)午前10時~午後3時	フェイス5階相談室/ちば司法書士総合相談センター ☎043-204-8333 ※要予約。2週間前から予約可	消費生活	(月)~(金)、13日、27日各(土)午前9時~午後4時	フェイス5階相談室/消費生活センター ☎423-3006 ※要予約。電話相談可
交通事故	11日、25日各(木)午前10時~正午、午後1時~3時	市民の声を聞く課 ☎436-2787 ※2日前までに要予約	多重債務	13日、27日各(土)午前10時~午後4時	フェイス5階相談室/消費生活センター ☎423-3006 ※要予約
60歳以上の法律(相続・成年後見)	23日(水)午後1時30分~4時15分	市福祉ビル(本町2)/高齢者等権利擁護センター ☎431-7560 ※要予約	不動産取引・測量・登記	2日、16日各(水)午後1時~4時	フェイス5階相談室/宅地建物取引業協会船橋支部 ☎423-1159
社会福祉士(成年後見)	16日(水)午後1時30分~4時15分	市民活動サポートセンターまたはオンライン/市民協働課 ☎436-3201 ※7日前までに要予約	身体障害者	①5日(金)午前10時~午後3時 ②19日(金)午後1時~6時	①身体障害者福祉センター ②フェイス5階相談室/身体障害者相談員・森 ☎449-2696、障害福祉課 FAX 433-5566 ※電話相談可。②は3日前までに要予約
市民活動	16日(水)、7月2日(木)各午後1時~5時	相談専用 ☎423-0199 ※電話相談のみ/男女共同参画センター ☎423-0757	視覚障害者	午前10時~午後4時 ※日には要相談	身体障害者福祉センター/(福)千葉県視覚障害者福祉協会 ☎043-424-2582 ※要予約。電話相談・訪問可
男性の生き方	(月)午後6時45分~8時45分	男女共同参画センター ☎423-0757 ※要予約。電話相談可	オストメイト	24日(水)午前10時~午後4時	フェイス5階相談室/(公社)日本オストミー協会千葉県支部 ☎043-309-7571 ※2日前までに要予約
女性の生き方	(水)午後4時~8時30分、(金)午前10時~午後4時	男女共同参画センター ☎423-0757 ※要予約	障害年金	26日(金)午後1時30分~4時30分	フェイス5階相談室/(特非)みんなサポートちば ☎043-301-2311 ※要予約
女性のための法律相談	4日(水)午前9時30分~午後2時30分、15日(月)午後4時~8時、24日(水)午後1時~5時	男女共同参画センター ☎423-0757 ※要予約	精神科医師による相談	10日(水)、18日(木)、26日(金)、7月7日(火)、8日(水)各午後1時30分~4時30分	保健福祉センター/保健総務課 ☎409-2859 ※要予約。10日、7月8日はアルコール・ギャンブル相談
女性相談(DV相談含む)	(月)~(金)、13日(土)各午前9時~午後4時	女性相談室 ☎431-8745 ※要予約。(月)~(金)は電話相談可	ギャンブルに関する相談	6日、7月4日各(土)午前10時~11時	フェイス5階相談室/全国ギャンブル依存症家族の会千葉・岩永 ☎090-9143-2009 ※3日前までに要予約
ハローワーク船橋マザーズ	(月)~(金)午前8時30分~午後5時15分	ハローワーク船橋第2庁舎/ハローワーク船橋マザーズコーナー ☎420-8609 (部門コード:43#)	医療安全	(月)~(金)午前9時~正午、午後1時~4時	保健福祉センター/医療安全支援センター ☎409-1640 ※原則、電話相談。面談は要予約
就職(おおむね30歳代まで)	(月)~(金)午前9時~午後5時	ジョブカフェちば ☎426-8471 ※電話相談可	建築住宅相談	10日、7月8日各(水)午後5時~6時50分、6月13日(土)、27日(土)、28日(日)各午後1時15分~3時45分	フェイス5階相談室/住宅政策課 ☎436-2712 ※7日前までに要予約。組合を対象とする派遣相談可
ニート・ひきこもり等の就労に関する悩み	(火)~(土)午前9時~午後4時	ふなばし地域若者サポートステーション ☎437-6003 ※要予約(保護者等も可)	マンション管理	7月5日(日)午後1時~4時	フェイス5階相談室/住宅政策課 ☎436-2712 ※7日前までに要予約。組合を対象とする派遣相談可
専門相談応じ隊(中小企業・暮らし)	18日(水)午後1時~4時	船橋商工会議所 ☎435-8211 ※要予約	中高層建築紛争	(月)~(金)午後1時~4時	宅地課 ☎436-2695 ※要予約
中小企業の経営	16日(水)午後1時~4時	商工振興課 ☎436-2475 ※予約優先	子どもに関する家庭教育相談	①10日(水) ②23日(火)各午前10時~正午、午後1時~3時 ③(月)~(金)午前9時~午後4時30分	①フェイス5階相談室 ②二和公民館/青少年課 ☎436-2897 ※①②は要予約。③は電話相談のみ
社会保険労務士会(労働相談)	12日、26日各(金)午後6時~8時	フェイス5階相談室/(公財)市中小企業勤労者福祉サービスセンター ☎426-1155 ※予約優先	教育悩み事相談室	(月)~(金)午前10時~正午、午後1時~4時	教育悩み事相談室(市役所別館1階)/船橋市退職校長会 ☎495-2641 ※電話相談可
事業承継	18日(水)午前10時~午後4時	船橋商工会議所/千葉県事業承継・引継ぎ支援センター ☎043-305-5272 ※要予約	外国人総合相談	(月)~(金)午前9時~午後5時 ②25日(水)午前10時~午後3時	市役所1階11番窓口/コールセンター ☎050-3101-3495 ※①は電話相談可。②は弁護士相談、要予約

6月の無料相談窓口 ※記述のないものは予約不要・電話相談不可

陸上自衛隊習志野演習場6月の訓練予定(変更の場合あり)

○航空機・ヘリコプター離発着☞1日(月)~8日(月)、10日(水)、11日(木)、14日(日)~19日(金)、22日(月)、23日(火) ○落下傘降下☞1日(月)、2日(火)、8日(月)、10日(水)、11日(木)、14日(日)~19日(金)、22日(月)、23日(火) ○火薬☞毎日/各午前7時~午後9時 固 第1空挺団広報班 ☎466-2141 (内線206)



Hayward市 姉妹都市提携40周年 海を越えて未来へ繋ぐ友情の絆

昭和61(1986)年11月に、船橋市が米国・ Hayward市と初めての姉妹都市提携を行い、今年で40周年を迎えます。市立船橋高校とモロー高校は姉妹校提携を結び、相互での生徒派遣などの交流を、30年以上にわたって続けています。また、市国際交流協会による留学生の派遣や、市民同士の交流として使節団の派遣、両市の音楽イベントの参加など、文化・スポーツ・教育・経済等、幅広い分野で絆を深め、コロナ禍でもオンライン交流会を開催し、交流が途切れることはありませんでした。本号では、40周年記念イベントやこれまでの交流のあゆみを紹介いたします。

国際交流課 ☎436-2083



〔写真①〕アレックス・ジュリアーニ市長(写真左)と大橋和夫市長(写真右)が盟約書にサイン



〔写真②〕藤代孝七市長とマイケル・スニーニ市長をはじめ、両市の市民団100人以上が参加した25周年記念パーティー

姉妹都市提携40周年記念事業を開催!

■「アメリカ児童文学の世界～若草物語からオズまで～」展
「若草物語」「トム・ソーヤの冒険」「オズの魔法使い」など、アメリカを舞台にした児童文学作品は日本でも親しまれてきました。本展示では、アメリカ児童文学の世界と併せて、Hayward市との交流もパネル等で紹介します。

〈期間〉6月7日(日)まで 〈会場〉西図書館2階ギャラリー

■えいごおはなし会
船橋Hayward姉妹都市副委員長 アンソニーさんによる英語での絵本読み聞かせを行います。

〈日時〉6月17日(水)午後3時30分～4時※当日自由参加 〈会場〉西図書館1階おはなし室

〈対象〉3歳～小学生と保護者

このほか、市では姉妹都市提携40周年を記念したイベントを、市内各所で多数開催します。今後「広報ふなばし」で紹介いたします。

西図書館
☎431-4385



主な交流のあゆみ

昭和61(1986)年	姉妹都市提携調印〔写真①〕
62(1987)年	Hayward商業会議所と船橋商工会議所が姉妹会議所提携
平成元(1989)年	モロー高校と市立船橋高校が姉妹校提携
8(1996)年	姉妹都市提携10周年 Hayward市代表団が式典・パレード等に参加
15(2003)年	Hayward市民団が船橋市の中核市移行記念式典に参加
19(2007)年	船橋市制70周年を記念し、Hayward市民団・文化団が記念式典参加
23(2011)年	姉妹都市提携25周年 市代表団・市民団を派遣〔写真②〕
28(2016)年	姉妹都市提携30周年
30(2018)年	市国際交流協会がカリフォルニア州立大学イーストベイ校付属の英語学校へ高校生を派遣
令和3(2021)年	姉妹都市提携35周年 市内で開催された記念式典にHayward市長もオンラインで参加
7(2025)年	船橋Hayward姉妹都市委員会初代委員長の追悼式典を挙行。列席のため、現在の姉妹都市委員長が来船
8(2026)年	姉妹都市提携40周年

両市の絆に携われたことは私の喜びです



船橋とHaywardは、共に海に面している大都市の近郊に位置しているという地理的な類似だけでなく、独自の文化やアイデンティティを育んでいることに大きな共通点を感じています。

私は現在、葛飾中のALT(外国語指導助手)として働いていますが、学校での姉妹都市交流活動も盛んで、昨年はHaywardにある中学校と文通交流を行いました。Haywardの文化などについて、出身者である自分が直接生徒たちに伝えられるということは、感慨深いです。

この素晴らしい友好関係が40年も続いているということに驚きと敬意を感じるとともに、これまでその絆のために関わってくださった方々に、感謝の気持ちでいっぱいです。

船橋Hayward姉妹都市副委員長
アンソニー・ロウさん

6月は環境月間 身近な環境から学んでみよう!

～船橋から未来へ繋げよう～

市では、2050年の温室効果ガス排出量実質ゼロを目指すため、さまざまな取り組みを進めています。これを達成するためには、事業者や市民の皆さんと課題を共有し、それぞれの立場から主体的に取り組むことが必要です。環境月間に合わせて開催されるイベントを通じて、未来の環境保護のために一人一人が今できることを考えてみましょう。

☎環境政策課 ☎436-2450

環境パネル展

環境団体などの活動をパネルで紹介します。

〈日程・時間・会場〉下表

日程(6月)	時間	会場
1(月)～ 5(金)	9:00～17:00	市役所1階美術コーナー
8(月)～11(木)	9:00～17:00	高根台公民館
12(金)～17(水)	9:30～20:00※(土)(日)は17:00まで	中央図書館
23(火)～30(火)	9:00～17:00	三山市民センター

☑各会場で、初日や最終日の時間が異なります。詳しくはお問い合わせいただくか、市ホームページをご覧ください。

環境図書コーナー

市内の各図書館で環境に関する本を紹介しています。

〈期間〉6月30日(火)まで
〈会場〉全図書館

ふなばし環境フェア

今年は47団体が参加し、環境団体の活動内容の紹介、地球温暖化対策や船橋の自然等に関する展示、工作・体験コーナーのほか、写真映えスポットの設置や野鳥とカニの観察会など、企画が盛りだくさんです。

〈日時〉6月20日(土)午前10時～午後3時
〈会場〉ふなばし三番瀬海浜公園・環境学習館

〈費用〉無料※一部有料コーナーあり

☑一部ワークショップは事前申込制(多数は抽選)。申し込み方法など、詳しくは市ホームページ(右コード)をご覧ください。

