

- 参加者募集「生涯学習フェア」.....2
- 20年度駐輪場の利用者募集.....3
- 1月17日～ヘルシー船橋フェア...3
- 子ども記者通信.....4
- 情報ひろば.....5～7
- ふおっとニュース.....8



昨年のファイナーレ

ふなばし音楽フェスティバル

船橋は市民の音楽活動が盛んなまちです。小・中学校や高校の音楽クラブも全国レベルで活躍中。そんな船橋で冬の恒例となっているのが「音楽フェスティバル」です。「千人の音楽祭」をはじめ、クラシックや邦楽、民族音楽などのコンサートを市内の各会場で開催します。この機会に皆さんも、いろいろなジャンルの音楽にふれてみませんか。

千人の音楽祭

入場
無料

2月10日(日)午後1時開演
船橋アリーナ (正午開場)

2000人を超える市内のアマチュア音楽家が一堂に会し、観客を合わせて約5000人が集まる船橋最大の音楽イベントです。今年は「アレラヤ! 船橋 The 70th」をテーマに、市制70周年をみんなで祝います。

予定曲 イン・ザ・ムード、オペラ座の怪人メドレー、地球のかぞく、懐かしの我がケンタッキーの家、惑星より木星、夜空ノムコウ、船橋ドドンパほか

フィナーレ指揮 喜多原和人氏

☐ケーブルテレビ9チャンネルで生中継。
詳しくは、JCN船橋習志野☎425-0100へ。



市民合同オーケストラの熱演



〈問合せ〉文化課☎436-2888

地域ふれあいコンサート

金額のないものは無料

- ▶ちよっとひとりKOTO(箏)コンサート 2月9日(土)午後2時～ / 二和公民館 / 出演宮西希 / 先着349人 / 同館☎447-3200で整理券を配布
- ▶パロック音楽の響き 2月10日(日)午後3時～ / 宮本公民館 / 出演高橋美千子(ソプラノ)、芝崎久美子(チェンバロ)、福沢宏(ヴィオラ・ダ・ガンバ) / 先着300人 / 同館☎424-9840で整理券を配布 電話予約も可
- ▶フォルクローレ・アンデスの響き 2月17日(日)午後1時30分～ / 夏見公民館 / 出演ロス・アウキス、イリチモンテシーノスほか / 先着200人 / 同館☎423-5119へ
- ▶心あたたまるクラリネットの調べ 2月17日(日)午後1時30分～ / 三山市民センター / 出演クワットロ・アンチェ / 先着150人 / 三田公民館☎477-2961で整理券を配布 電話予約も可
- ▶懐歌の宵 2月23日(土)午後2時～ / 薬台台公民館 / 出演東京カノン&あらたに葉子 / 先着270人 / 同館☎469-4535で整理券を配布 電話予約も可
- ▶アルゼンチンタンゴの世界 2月23日(土)午後2時～ / 法典公民館 / 出演京谷弘司(バンドネオン)、淡路七穂子(ピアノ) / 先着130人 / 2月1日(金)から同館☎438-3203で整理券を配布
- ▶花に寄せるコンサート「世界・日本の花の歌」 2月23日(土)午後2時～ / 浜町公民館 / 出演横山美奈(ソプラノ)、本庄篤子(バイオリン)ほか / 先着150人 / 500円 高校生以下無料。1～4歳児は託児あり / 同館☎434-1405へ
- ▶葛の葉コンサート「子どもと大人の音のふれあいおもちゃ箱」 2月24日(日)午後1時30分～ / 葛飾公民館 / 出演立花千春(フルート)、小栗原小学校合奏クラブ、市交響吹奏楽団 / 先着200人 / 同館☎437-5072で整理券を配布 電話予約も可
- ▶日本・世界のうた&ミュージックベルの世界 2月24日(日)午後1時30分～ / 習志野台公民館 / 出演塚田弘子(声楽家)、アンサンブルフィリア(ミュージックベル) / 先着250人 / 1月16日(水)から同館☎463-2231で整理券を配布
- ▶中国音楽コンサート 2月24日(日)午後2時～ / 八木が谷公民館 / 出演蘇宇虹(古箏)、牛静(二胡・中国琵琶)、上田絵里(ピアノ) / 先着200人 / 1月17日(木)から同館☎448-5030で整理券を配布
- ▶ピアノとトークでつづる「アンデルセンの世界」 2月24日(日)午後2時～ / 高根台公民館 / 出演高梨智子(ピアノ)、小池芳子(朗読) / 先着200人 / 2月1日(金)から同館☎461-7061で整理券を配布



宮西 希



葛飾中学校
管弦楽部部長
吉田夏菜さん
(2年)

葛飾中学校管弦楽部が日本一に!
地域でのふれあいから
演奏することの楽しさを

昨年12月10日に行われた、全国学校合奏コンクール全国大会中学校生の部で、葛飾中学校管弦楽部が、最優秀賞を受賞しました。「千葉県大会で、前回の全国最優秀校に勝つたのがとても自信になりました。最優秀賞に選ばれたときは信じられなかったです」と新部長の吉田夏菜さん。また、同部は今年度から敬老会などの行事に積極的



こんなときも 国民健康保険が使えます

病気やケガをしたときの支払い(医療費の7~9割)以外にも、いろいろな給付で加入者の皆さんを支えています。

国民健康保険課 ☎436-2393

	こんなとき	こんな給付	手続きに必要なもの
高額療養費	同じ人が同じ月に同じ医療機関で支払った自己負担額(入院と外来は別計算)が高額になったとき	自己負担限度額を超えた分についてあとから支給(対象者は市からお知らせします)	●高額療養費支給通知書 ●申請書(市から送付) ●領収書・印鑑 ●世帯主の口座番号(ゆうちょ銀行を除く)
高額療養費貸付金	高額療養費が支給されるまでの支払いにあててのお金が必要なとき	支給対象額の9割を無利子で貸付	●保険証 ●医療機関の証明書または請求書・印鑑 ●世帯主の口座番号(ゆうちょ銀行を除く)
限度額適用認定証	70歳未満の人が入院した場合で、同じ月に支払う医療費が自己負担限度額を超えたとき	限度額適用認定証を提示すると、医療機関での支払いが自己負担限度額までに	●保険証
特定疾病	人工透析が必要な慢性腎不全、血友病などで、高額な治療が長期必要なとき	特定疾病療養受療証と保険証を提示すると、毎月の自己負担額の上限が1万円(上位所得世帯2万円)に	●保険証 ●医療機関の証明書
療養費	旅行中の急病など、やむを得ず保険証を持たずに治療を受けたとき コルセットなどの補装具をつくったとき	事情を審査のうえ、給付相当分を支給 医師が必要と認めた場合、給付相当分を支給	●保険証・領収書・印鑑 ●診療内容明細書 ●世帯主の口座番号(ゆうちょ銀行を除く) ●保険証・領収書・印鑑 ●医療機関の証明書 ●世帯主の口座番号(ゆうちょ銀行を除く)
海外療養費	海外渡航中に診療を受けたとき	国内での給付相当分を支給	●保険証・領収書・印鑑 ●診療内容明細書・領収明細書等(渡航前に国保指定用紙を受け取り海外の医療機関で証明を受けたもの。要翻訳文)●世帯主の口座番号(ゆうちょ銀行を除く)
出産育児一時金	加入者が出産したとき職場の健康保険をやめてから6か月未満の人はお問い合せを	妊娠85日以上であれば、死産・流産であっても世帯主に35万円を支給	●保険証・母子健康手帳 ●世帯主の口座番号(ゆうちょ銀行を除く)●印鑑 ●死産・流産のときは医師の証明書も
出産育児一時金受取代理払	加入者が出産するとき職場の健康保険をやめてから6か月未満の人はお問い合せを	出産育児一時金(限度額35万円)を、世帯主に代わり医療機関等へ支給	●保険証 ●母子健康手帳など出産予定日まで2か月以内とわかるもの ●印鑑・世帯主の口座番号(ゆうちょ銀行を除く)
出産費資金貸付	加入者が出産育児一時金の支給を受けるまでの間、出産に必要な費用が必要なとき職場の健康保険をやめてから6か月未満の人はお問い合せを	世帯主に出産育児一時金の一部を無利子で貸付(限度額35万円)	●保険証 ●母子健康手帳など出産予定日まで2か月以内とわかるもの ●世帯主の口座番号(ゆうちょ銀行を除く)●印鑑
葬祭費	加入者が死亡したとき	葬祭を行った人に10万円を支給	●保険証・葬儀費用の領収書 ●印鑑・支給対象者の口座番号(ゆうちょ銀行を除く)

手続きが遅れると給付が受けられない場合がありますので、ご注意ください。なお、保険料に未納がある場合は、事前に納付相談を行います

参加者を募集します 生涯学習フェア

市民の学習を支援する生涯学習コーディネーターや、市民大学の学生などが企画・運営する催しです。環境を守る身近な取り組みを学ぶ講座など、多彩なメニューが盛りだくさん。皆さんの参加をお待ちしています。

社会教育課 ☎436-2895

2/2(土) 森の遊々広場

木の実や小枝で似顔絵やキーホルダー、フォトスタンドを作ったり、焼きいもを体験してみよう。

〈時間〉午前10時~午後2時30分 小雨決行
〈会場〉青少年キャンプ場(大神保町)
〈講師〉土井浩信氏(淑徳大学教授)ほか
〈定員〉50人(幼児は保護者同伴)

多数は抽選

〈費用〉400円

〈申込み〉1月23日(木)(必着)までに、ハガキに参加者全員の住所・氏名・年齢・電話番号を書いて社会教育課「森の遊々広場」係(〒273-8501 住所不要)へ



2/3(日) 吹奏楽の共演

〈時間〉午後1時30分~4時
〈会場〉薬園台高校文化ホール
〈出演〉習志野台第一小学校吹奏楽部、薬園台高校吹奏楽部
〈定員〉先着250人 上ばき持参
〈費用〉無料
〈申込み〉事前に社会教育課☎436-2895へ

2/9(土) エコライフ入門

風呂敷でラッピング

〈時間〉午後1時~3時
〈会場〉中央公民館
〈対象・定員〉中学生以上先着30人
〈費用〉250円
〈申込み〉事前に社会教育課☎436-2895へ

2/10(日) 歌舞伎の裏表

歌舞伎の楽しさを知ろう

歌舞伎の教材をみながら、鑑賞のルールやかけ声のかけ方などを解説します。
〈時間〉午後2時~4時
〈会場〉中央公民館
〈講師〉内田順章氏(歌舞伎研究家)
〈定員〉先着200人 〈費用〉無料
〈申込み〉事前に社会教育課☎436-2895へ

2/16(土) エコライフ入門

布ぞうりづくり

〈時間〉午後1時~4時30分
〈会場〉海神公民館
〈講師〉関口弘枝氏(布ぞうり研究家)
〈対象・定員〉中学生以上先着30人
〈費用〉350円
〈申込み〉事前に社会教育課☎436-2895へ

2/17(日) ウクライナの歌声を

民族楽器 バンドゥラにのせて

チェルノブイリ原発事故による被曝の経験をもつグジー姉妹による、平和を願うコンサートです。
〈時間〉午後2時~4時
〈会場〉二和公民館
〈出演〉ナターシャ・グジー、カーチャ・グジー(いずれも歌、バンドゥラ)
〈定員〉先着300人 〈費用〉無料
〈申込み〉事前に社会教育課☎436-2895へ

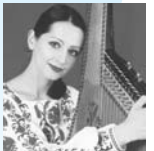

ナターシャ・グジー

社会教育バスで行く見学会

2/19(火) Aコース 自然と海の生物の観察

皇居の自然を平栗瑞枝氏(自然観察指導員)の案内で観察後、葛西臨海公園を見学します。
〈時間〉午前9時~午後4時30分
〈集合・解散場所〉JR東船橋駅南口
〈対象〉20歳以上の人
〈定員〉37人(多数は抽選)
〈費用〉1800円(昼食代、入園料等)

2/20(水) Bコース 海から見る船橋

千葉港のクルージング後、火力発電所(袖ヶ浦市)を見学します。
〈時間〉午前9時~午後4時30分
〈集合・解散場所〉JR東船橋駅南口
〈対象〉20歳以上の人
〈定員〉45人(多数は抽選)
〈費用〉1400円(昼食代等)

〈申込み〉1月23日(木)(必着)までに、往復ハガキに参加者(1枚に2人まで)の住所・氏名・電話番号、希望コースを書いて社会教育課「バス見学会」係(〒273-8501 住所不要)へ

工場・店舗などの事業用資産の所有者は 1月31日までに 償却資産の申告を

固定資産課税 ☎436-2232

業種名	主な償却資産例
製造工場	溶接機、プレス機、各種製造設備
娯楽業	パチンコ台、ゲーム機器、立体駐車設備
商店・飲食店	看板、陳列ケース、厨房設備
不動産業	機械式駐車設備、門扉、外構
病院	医療機器、ベッド
ガソリンスタンド	タンク、スタンド設備、洗車機
ホテル・旅館	各種備品、厨房設備
理容・美容業	サインポール、環美容いす
建設業・農漁業	大型特殊自動車、漁船

固定資産税は土地や建物だけでなく、事業用の償却資産にも課税されます。その所有者は、1月1日現在に所有している償却資産について、申告書を1月31日までに提出する必要があります。

具体的には、個人や法人で事業用に所有している資産(工場の機械、店舗の看板や冷蔵庫などの備品等)が申告の対象となります(右下表)。

申告が必要な人は?

20年1月1日現在、市内に事業で使用できる償却資産を所有している個人・法人です。資産の増減がない場合や、廃業・転出の場合も申告にご協力ください。

提出期限 1月31日(木)
(提出先) 固定資産課税、船橋駅前総合窓口センター、各出張所・連絡所

申告の際は、「貸借対照表」と、「減価償却費の計算書」の添付をお願いします。

□申告書や申告の手引き等は、提出先と各公民館で配付しているほか、市のホームページでも見られます。

実地調査を実施し 申告内容を確認

市では、適正かつ公正な課税のため、順次、実地調査を行っています。調査等により申告内容に誤りなどがあつた場合は、過去5年間に遡って固定資産税が修正(課税・還付)されます。

税制改正による変更点は?

19年度の税制改正で国税の減価償却制度が変更されました。固定資産税(地方税)には、設備の法定耐用年数の短縮のみが適用となります。

□今回の改正に伴い、本市では、20年度の償却資産の申告を、企業電算処理方式(コンピュータを使っての申告書の作成)により行う場合、「帳簿価額」の記載は不要となります。詳しくは、お問い合わせください。

1/17(木)~22(火)

ヘルシー船橋フェア

みんなで目指そう！健康長寿

「あなたのからだは大丈夫？」をテーマに、健康相談やヘルシーチェックなど、健康に関するイベントを開催します。

健康増進課 ☎436-2414

〈日時〉1月17日(木)~22日(火)
午前10時~午後7時30分
22日は午後7時まで
〈会場〉東武百貨店船橋店6階
イベントプラザ 入場無料



血管推定年齢測定(昨年のフェアで)

- 〈内容〉
- ▶各種相談コーナー 鍼灸師、医療ソーシャルワーカー、保健師、栄養士等による相談や、介護保険相談など
 - ▶医療相談コーナー
当日各先着12人(受付は午前11時~) 薬剤師会による薬の相談(午前11時30分~午後1時30分)
歯科医師会による医療相談(午後2時~4時)
医師会による医療相談(午後2時~4時) 日程は次のとおり
 - 1月17日(木)⇒婦人科(更年期など)、整形外科(骨粗しょう症など)
18日(金)⇒泌尿器科(前立腺の病気など)、皮膚科
19日(土)⇒内科(生活習慣病など)、酒害相談
21日(月)⇒整形外科(骨粗しょう症など)、認知症相談
22日(火)⇒内科(リウマチなど)、認知症相談
 - ▶ヘルシーチェックコーナー
血管推定年齢測定、体力測定、骨密度測定(19日(土)、20日(日)のみ)など
 - ▶イベントコーナー 下表

日程	時間	内容
17日(木)	11:00~	ストレッチ教室
	12:00~	健診でメタボリックシンドローム予防
	13:00~	フリフリグッパ-健康体操
	14:00~	講演「宇宙における東洋医学」
	16:00~	ストレッチ教室
18日(金)	12:00~	健診でメタボリックシンドローム予防
	13:00~	ヨガ「コルディアヨガ」
	14:00~	講演「感染症予防」
	17:00~	スポーツ吹矢
	19日(土)	11:00~
19日(土)	12:00~	健診でメタボリックシンドローム予防
	13:00~	重陽気功
	14:00~	講演「なぜ歯周病になるの？」
	15:30~	健診でメタボリックシンドローム予防
	16:00~	フリフリグッパ-健康体操
17:00~	スポーツ吹矢	

日程	時間	内容
20日(日)	11:00~	心肺蘇生法とAEDの使い方
	12:00~	健診でメタボリックシンドローム予防
	13:00~	講演「何をどれだけ食べたらいいの？」
	14:00~	講演「宇宙における東洋医学」
	16:00~	ストレッチ教室
21日(月)	11:00~	心肺蘇生法とAEDの使い方
	12:00~	健診でメタボリックシンドローム予防
	13:00~	ズンドコ体操
	14:00~	講演「知って？訪問薬剤師」
	16:00~	ストレッチ教室
22日(火)	11:00~	心肺蘇生法とAEDの使い方
	12:00~	健診でメタボリックシンドローム予防
	13:00~	ストレッチ教室
	14:00~	講演「ご存じですか？ソーシャルワーカー」
	16:00~	ストレッチ教室

親子ピクスは2・3歳児の親子当日先着25組

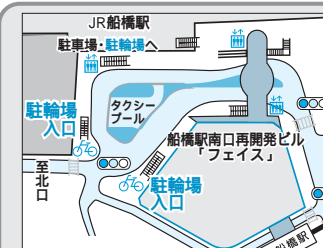

20年度 船橋駅南口駅前広場 地下駐輪場の定期利用者を募集

募集台数 700台(多数は抽選、結果は3月中旬に全員に通知します)
 〈利用期間〉4月1日~21年3月31日(年度ごとの切ぎません)
 〈利用時間〉午前6時~深夜0時 時間外は入出場できません
 〈利用料金〉1か月あたり1,500円
 高校生以下750円
 □身体障害者手帳を持つ人などには、減免の制度があります。詳しくは同課へ。
 (申込み)2月29日(必着)まで、申請書を、地下駐輪場内にある管理室に

持参するか、直接または郵送で交通安全課(〒273-8501 住所不要)へ
 □申請書・募集案内は同課、船橋駅前総合窓口センター、地下1階駐輪場管理入室で配付します。
 □身体障害者手帳を持つ人などには、減免の制度があります。詳しくは同課へ。
 (申込み)2月29日(必着)まで、申請書を、地下駐輪場内にある管理室に

交通安全課 ☎436-2293

持参するか、直接または郵送で交通安全課(〒273-8501 住所不要)へ
 □申請書・募集案内は同課、船橋駅前総合窓口センター、地下1階駐輪場管理入室で配付します。
 □身体障害者手帳を持つ人などには、減免の制度があります。詳しくは同課へ。
 (申込み)2月29日(必着)まで、申請書を、地下駐輪場内にある管理室に

20年度 駐輪場の利用者を募集

問合せ 交通安全課 ☎436-2293

駐輪場を月ぎめで利用するには申請が必要です。現在利用している人も3月31日まで登録期間が終了します。忘れずに手続きをしてください。月に何度も利用しない人は、1日単位の日ぎめ利用が便利です(登録不要)。

〈募集する駐輪場・台数〉
 下表のとおり
 利用方法に変更がある駐輪場
 日ぎめ利用専用(西船橋駅第1、船橋法典駅第1、原木中山駅第1、北習志野駅第2)
 月ぎめ利用専用(西船橋駅第3、船橋法典駅第2(自転車のみ)、第6、下総橋駅第3)

中山駅第1、北習志野駅第1、第3、飯山瀧駅臨時第2、日ぎめと月ぎめの併用に
 ↓東海神駅第1(自転車のみ)、船橋日大前駅東口(自転車のみ)、京成海神駅、レンタサイクル(船橋法典第7)は3月31日で廃止となります
 〈利用できる人〉住居や勤務先などが、利用する駅からおおむね800メートル以上離れている人
 〈利用できる期間〉4月1日、21年3月31日(年度ごとの切り替え。1か月単位から利用できます)
 〈利用料金〉下表のとおり
 市外の人には2倍の金額です。
 □身体障害者手帳を持つ人、先着順や前年度利用者優先ではありませぬ
 (利用料金の交付) 利用票

利用料金(単位:円)

区分	屋根あり		屋根なし	
	自転車	原付	自転車	原付
一般	1か月	730	1,470	630
	1年	8,080	16,170	6,930
高校生以下	1か月	310	1,470	260
	1年	3,460	16,170	2,880

原付は50cc以下(黄・桃・水色ナンバーを除く)
 日ぎめ利用は1日あたり自転車100円、原付210円

駐輪場一覧

□は日ぎめ利用が可能

駐輪場名	駅	募集台数		屋根
		自転車	原付	
西船橋駅	第2	2	700	
	第3	3	400	
	第4	4	270	
	第5	5	460	
	第6	6	330	
	第7	7	850	
	第9	9	500	170
	第10	10	1850	380
	第11	11	300	
	第12	12	360	120
船橋法典駅	第5	2	230	
	第6	3	350	
	第7	7	165	40
	第2	2	240	
	第3	3	120	
	第1	1	1500	
	第2	2	500	
東船橋駅	第1	1	200	
	第2	2	180	
	第3	3	400	
	第4	4	270	
	第5	5	250	
	第7	7	830	50
	第9	9	730	120
	第10	10	130	

駐輪場名	駅	募集台数		屋根	
		自転車	原付		
北習志野駅	第1	1	520		
	第3	3	670		
	第5	5	200		
	第6	6	130		
	第8	8	250	30	
	第1	1	270		
	第2	2	430	230	
	第3	3	670		
	第18	18	2	70	
	第19	19	1	1060	
三咲駅	第1	1	760		
	第1-1階	21	690		
	第1-2階	20	31	750	
	第1-屋上	41	120		
	第1-屋外	3	810		
	第1	1	1200	100	
	臨時	21	2	160	
	第22	22	1	890	110
	第2	2	150		
	第3	3	145	140	
飯山瀧駅	第2	2	150		
	第3	3	145	140	
	第4	4	260		
	臨時	5	1000		
	臨時第2	6	190		
	第1	1	170		
	第2	2	109		
	第4	4	250	30	
	第1	1	260		
	第1	1	100		

「市民活動キッカケ広場」に 出展しませんか

市民活動を始めようと考えている皆さんに、市内の市民団体を紹介する「市民活動キッカケ広場」を、3月29日(土)に中央公民館で開催。新たにスタッフを募る出展団体(30団体。多数は抽選)を募集します。
 〈申込み方法〉2月7日(木)(必着)までに申請書を直接または郵送で市民協働課(〒273-8501 住所不要)へ
 □申請書は同課、市民活動サポートセンターで配付するほか、市ホームページからも取り出せます。

市民協働課 ☎436-3201

けいび板

金額のないものは無料

〈対象〉市内の団体が原則として市内の公共施設で行うもの。政治、宗教、宣伝、営利目的およびそれらを類推されるもの、塾や個人教室は掲載できません。

〈掲載号〉 催し⇒希望号(1日号は前月5日、15日号は前月20日必着)
会員募集⇒先着順

〈掲載間隔〉同一の団体は前回の掲載から次の期間は掲載できません。
催し⇒3か月間 会員募集⇒1年間

〈申込み方法〉希望号(催しのみ)・タイトル・日時・会場・費用・団体名・住所・氏名・電話(ファックス)番号を書いて、郵送またはファックスで広報課「けいび板」係(〒273-8501 住所不要 電話436-2769)へ。



催し

〈音楽・演奏会〉
ゴスペルコンサート 1月20日(日)午後3時~ / 中央公民館 / 音野会457-9436(夜)
リコーダーコンサート 2月3日(日)午後2時~ / 市民文化創造館(きらら) / 榊原会476-2668
弦楽アンサンブル 2月3日(日)午後2時~ / 市川市文化会館(JR本八幡駅南口) / 久田会047-326-6905
〈講演・講演・講演〉
講演「2・3歳児との接し方」 1月22日(火)午前9時30分~11時30分 / 塚田公民館 / 先着50人 / 500円 / 事前に作田会429-3686へ
健康体操 1月23日、30日(水)午後1時15分~2時45分 / 習志野台公民館 / 和田会462-7109
講演「高齢者のライフワーク」 1月24日(木)午後0時45分~2時50分 / 中央公民館 / 先着40人 / 300円 / 事前に荒井会434-2445へ

ホール / 南部ブロック地区社会福祉協議会会433-9150
大正琴 1月24日、2月14日(木)午後2時~4時 / 宮本公民館 / 佐藤会424-1815
平和講演会「ぬちど(命)たから」 2月3日(日)午後3時15分~5時 / 葛飾公民館 / 300円 / 中村会429-4022
社交ダンス(初級) 2・3月の第1~3(火)各午後6時15分~7時15分(全6回) / 高根台公民館 / 3000円 / 市野会447-8255
〈ダンスパーティー〉
1月20日(日)午後6時10分~8時45分 / 中央公民館 / 1000円 / 平元会047-338-7225
1月26日(土)午後6時~8時40分 / 中央公民館 / 1000円 / 北村会433-1847
1月27日(日)午後6時15分~8時30分 / 中央公民館 / 1000円 / 津金沢会457-5632
〈その他〉
ハンディ&シニアファッションショー 1月20日(日)午前11時~午後3時 / 市民文化

会員募集

詩吟 毎月第1・3(金)午前9時45分~11時45分 / 東部公民館 / 月会費1500円 / 荒川会476-7765
囲碁(上級) 毎週(正)午~午後3時 / 東部公民館 / 月会費300円 / 米山会477-2691
和裁 毎月第2・4(火)午前9時~午後3時 / 中央公民館 / 入会金1000円 / 月会費3000円 / 高山会080-1009-0092
パッチワーク 毎月1・3(水)午前10時~正午 / 二和公民館 / 入会金・月会費各1000円 / 岩田会443-1622
中国語 毎月第1~3(火)午後7時~9時 / 三咲公民館 / 月会費3000円 / 菜山会449-9328
英会話 毎月第1・2・4(水) 午前9時~初級 10時~中級 11時~

が谷公民館 / 月会費1000円 / 島田会447-1628
ハワイアンギター&ウクレレ(初級) 毎月2回(日)午後3時~6時 / 中央公民館 / 藤井会090-6145-3618
フォークダンス 毎月3回(火)午後1時~3時 / 薬台公民館 / 入会金1000円 / 月会費1300円 / 別府会466-4707

譲渡や掲載については、消費生活センター☎423-3006へ(無料のものに限る)
(月)~(金)、第2・4(土)午前9時~午後4時

ゆずります セミダブルベッド、シングルベッド、一面鏡、ポータブルミシン、ベッドマットレス ゆずってください 子供用自転車、大人用自転車、卓上手持機、将棋盤

乳幼児用品は再生センターの「エンゼルコーナー」☎406-9530で扱っています(有料)

平和都市関連標語の 優秀作品が決まりました

☎指導課☎436-2865

世界の恒久平和を願い、市では昭和61年に平和都市を宣言して、様々な事業を行っています。その一環として、市内の小・中学生に平和に対する意識を高めてもらおうと、毎年、標語を募集しています。今年度は1090人の応募があり、特別賞が次のとおり決まりました。

- ▶市長賞
・平和はね くるんじやないよ つくるんだ
(西海神小6年 飯屋崎康平くん)
・船橋発 平和便を 配達中
(行田中1年 萩尾竜馬くん)
- ▶市議会議長賞
・みんなでまいて みんなで育てる 平和の種
(法典小5年 村上さつきさん)
・世界中 平和にしたいな ぼくの夢
(八木が谷北小6年 柴崎涼くん)
・これからは ぼくらが支える 平和都市
(大穴中2年 山田昌季くん)
・我が誇り 平和なふるさと 船橋市
(前原中3年 三輪弥生さん)
- ▶教育長賞
・命を守る 世界を変える 命を守る 未来を変える
(塚田小5年 山崎桜さん)
・平和の図 空に描こう 船橋市
(葛飾小6年 川本菜々子さん)
・さっちゃんの 見つめる瞳のその先に 平和をねがう
さざんかの花 (二宮中1年 篠田美桜さん)
・未来まで 平和を守って パトンパス
(葛飾中2年 今崎悠樹くん)
・夢 希望 全てつなくよ 平和主義
(行田中3年 木内裕介くん)

☎西図書館☎431-4385

1/16~3/9 浮世絵の中の東京湾



西図書館所蔵の浮世絵の中から、東京湾と沿岸の風景を描いた14点を展示します。

〈日時〉
1月16日(水)~3月9日(日)
午前9時30分~午後5時
(水)は午後7時まで。
休館日を除く

〈会場〉
西図書館2階ロビー

「いのちの授業」で学んだ

誕生の奇跡

海神小6年 片山建くん



12月17日、海神小で、助産師の松田洋子先生をお招きして「いのちの授業」が行われました。最初に、小さな穴の開いた紙と大豆が配られました。お母さんの子宮にたどり着いたときの受精卵の大きさは、針で開けたこの穴くらいだそうです。1か月で大豆くらいになり、心臓や目があるのがわかりますが、まだ体の形ははっきりしません。5か月で、小さいけれどすっかり人間の形になり、7か月になると、お母さんの近くにいる家族の声を聞き分け、光にも反応します。10か月たつと産まれてくる準備ができ、お腹の中で、おっぱいを飲む練習として指しゃぶりをするそうです。今のぼくたちとは違い、10か月でこんなに成長するということに驚きました。妊婦さんが、お腹にいる赤ちゃんの鼓動の音を聞かせてくださいました。予想以上に速くて、生まれてくるために、一生懸命成長しようとしている様子が伝わってきました。

した。ぼくたち一人ひとりが新しい生命としてお腹の中に誕生し、無事に産まれる確率を計算してみると、けた数の多い電卓を使っても「0」としか出ないくらい小さい数字だそうです。ぼくたちは当たり前にも生まれたのではなく、みんな奇跡的に、選ばれて生まれてきたのだと、松田先生がお話してくれました。この授業で改めて、自分だけでなくすべての人の命が大切なんだと思いました。たくさんの人に、この「いのちの授業」を受けてほしいです。



妊婦さんのおなかにマイクをあてる松田先生

子ども記者通信

祝! 豊富中、創立60周年

豊富中2年 竹田春菜さん



豊富中学校は、今年度で創立60周年を迎えました。これを記念して11月17日に式典が行われ、私たちは合唱やよさこいソーランの発表をしました。この日のために、10月からたくさんの練習を重ねました。2年生の合唱で、私はピアノ伴奏を担当しました。難しい曲だったので、家でも練習しました。全校のよさこいソーランには、地元で活動する和太鼓グループ「USAGI」も加わり、気合いが入りました。厳しい練習でしたが、努力のかけがあつてうまく仕上がりました。後は本番あるのみです。当日は、来賓の方とお客様がご大勢集まり、豊富中の卒業生である藤代市長さんからもお話をいただきました。中学生時代は今より学区が広く、雨や嵐の日を通うのがとても大変だったそうです。学校の60年の歴史を振り返るスライド



よさこいソーランの発表

も上映されました。最初の校舎は木造の1階建てで、とても小さかったのに驚きました。そしていよいよ発表です。みんなの歌声のおかげで気持ちよく、楽しく伴奏ができました。よさこいソーランの発表では、暗闇の中に響く和太鼓とスポットライトで、迫力ある演舞ができました。お客様にも楽しんでいただけたようで、大きな拍手が体育館に響きました。式典を無事に終えることができ、本当に良かったと思います。中学校生活の良い思い出になりました。

施設ガイド

プラネタリウム館 ☎422-7732

☑休館日 毎週月、祝、1月15日(火)、2月12日(火)
▶プラネタリウム放映 日時・内容下表 / 市内在住の中学生以下無料、高校生以上420円 (火)~(金)は20人以上の団体の予約放映可。10日前までに申し込み

日時	内容
毎週(土)日 ●11:00~	今夜の星空と... (幼児向け) 「まいごのさようりゅう トリップくん」
毎週(土)日 ●14:00~ ●15:30~	今夜の星空と... (一般向け) 「今夜、銀河の片隅で」

約60分。時間に遅れると入館できません

▶天文教室 2月2日(土)午後5時~7時 雨天中止 / 天体望遠鏡の操作 / 16歳以上の人 / 先着9組 1組2人まで。望遠鏡の貸し出しは先着4組 / 無料 / 事前に申し込み

▶星を見る会 (幼児向け) 2月16日(土)午後7時~9時 / 月・土星の観望 / 3歳~就学前の子と保護者 / 先着100人 / 無料 / 事前に申し込み

女性センター ☎423-0757 (日)祝休

☑対象は市内在住・在勤・在学の人。費用無料。保育あり (1歳~就学前。1週間前までに要予約)

▶交流サロン「ひとりで悩まずに、ここでみんなと話をしませんか」 2月7日(土)午前10時~正午⇒女性センター 14日(土)午後7時~8時30分⇒船橋駅前総合窓口センター / 当日自由参加 女性のみ

不妊の悩みを持つ人の交流会

子どもがいないストレスを解消するために、アロマセラピーを使いリラックスした雰囲気の中で語り合いませんか。

日時2月22日(金)午後1時30分~3時30分 講師フレイジの会(不妊に悩む人のための自助グループ) 定員先着30人 女性のみ 費用無料 申込み女性センター ☎423-0757へ

シニア世代に贈る賢い生き方

団塊世代が抱える不安を解消し、資産を有効・安全に活用するためのノウハウを学んでみませんか。

日時2月16日、23日各(土)午前10時~正午、午後1時~3時(全4回) 内容遺言・相続のポイント、年金と資産運用ほか 講師SLA四季の会(シニアライフアドバイザー)ほか 定員先着30人 費用無料 申込み女性センター ☎423-0757へ

公民館 毎月最終月、祝休

葛飾公民館 ☎437-5072

・葛飾寄席 2月2日(土)午後1時30分~ / 出演三遊亭時松、古今亭駒次 / 「桃太郎」「壺算」ほか / 先着200人 / 無料 / 1月17日(木)から整理券を配布 電話予約可

・folkloreコンサート 2月3日(日)午後2時~ / 出演TAKUYA & YOSHIO、ポリビア・ボンビー、ピエント / 「コンドルは飛んでゆく」「花祭り」ほか / 先着200人 / 無料 / 1月17日(木)から整理券を配布 電話予約可

・タイムスリップコンサート 2月29日(金)午後6時30分~ / 出演サザン・カントリー・フォークス / 「テネシーワルツ」ほか / 先着200人 / 無料 / 事前に整理券を配布 電話予約可。西部公民館(☎047-333-5415)でも受け付けます

サザン・カントリー・フォークス



北部公民館 ☎457-0433

・文学講座「房総を訪れた作家」 2月28日、3月27日各(木)午後1時30分~3時30分(全2回) / 夏目漱石、正岡子規、鈴木三重吉について / 講師中谷順子氏(詩人) / 先着30人 / 無料 / 事前に申し込み

海神公民館 ☎420-1001

・家庭教育セミナー「親子で遊ぼう」 1月28日、2月4日各(月)⇒0~1歳児と保護者 2月18日(月)、26日(水)⇒2~3歳児と保護者 / 午前10時~11時30分(各全2回) / ごっこ遊びほか / 講師藤井ともえ氏(幼稚園教諭) / 各先着10組 / 300円 / 事前に申し込み

三咲公民館 ☎448-3291

・家庭教育セミナー「子どもと語りあえる性」 1月31日(木)午前10時~正午 / 講師松田洋子氏(助産師) / 先着30人 / 無料 / 事前に申し込み

塚田公民館 ☎438-2610

・証券学習講座 1月19日、2月2日、16日各(土)午後1時15分~2時45分(全3回) / 講師上昌優子氏(ファイナンシャルアドバイザー)ほか / 先着15人 / 無料 / 事前に申し込み

宮本公民館 ☎424-9840

・船橋を歩く「上流を奪われた川」 2月13日(木)午前10時~正午 雨天は20日(木) / 東武野田線馬込沢駅(集合)~二和川~南二和川~鎌ヶ谷新木戸~鉄道連隊線跡~新京成線二和向台駅(解散) / 講師滝口昭二氏(郷土史研究者) / 先着25人 / 100円 / 事前に申し込み

・子ども映画会「ナルニア国ものがたり~ライオンと魔女」 2月16日(土)午前10時30分~、午後1時30分~ / 無料 / 当日自由参加

・房総の太巻き寿司作り 2月23日(土)午前10時~午後1時 / 講師伊藤淳子氏(料理研究者) / 小学生 / 先着24人 / 無料 / 事前に申し込み

夏見公民館 ☎423-5119

・親子みそ造り教室 1月26日(土)午前10時~午後2時 / 講師石井真理子氏(料理研究者) / 小学生と保護者 / 先着15組 / 1000円 / 事前に申し込み

・歴史講座「武田信玄、山本勘助の実像にせまる」 2月6日、13日各(水)午後1時30分~3時30分(全2回) / 講師鈴木輝次氏(歴史研究者) / 先着40人 / 無料 / 事前に申し込み

・世界の料理「アジア編」 2月9日~23日 毎週(土)午前10時~午後1時(全3回) / 韓国家庭料理、祭り寿司、中華まん / 先着18人 / 3000円 / 事前に申し込み

三田公民館 ☎477-2961

・歴史講座「大塚院篤姫が生きた幕末維新の世相」 2月2日(土)、3日(日)各午後2時~4時(全2回) / 講師宮本義己氏(歴史作家) / 先着60人 / 無料 / 事前に申し込み

スポーツ

船橋アリーナ ☎461-5611 (月)休

▶バスケットボール女子日本リーグを観戦しよう! 2月2日(土)午後2時~ / JO-MOサンフラワーズ 対 シャンソン/マジック戦 / 入場料上表 入場券は船橋アリーナ、ローソンチケットで販売中

▶チャイロディングスクール 2月2日~毎週(土) 4歳~未就学児⇒午後4時~小学生⇒5時~(各全4回) / 先着 30人 20人 / 月4800円 / トレーニング室 ☎461-4410へ

・初心者パソコン教室 2月21日~3月6日 毎週(木)午後0時30分~2時30分(全3回) / パソコンの起動からワードでの文字入力、写真の貼り付け / ノートパソコン(ワード搭載のウィンドウズ)を持参できる人 / 20人(多数は抽選) / 無料 / 1月31日(木)(必着)までに、往復ハガキに住所、氏名、電話番号、パソコンのメーカー名と型番を書いて、同館(〒274-0073田喜野井2-24-2)へ

新高根公民館 ☎469-4944

・ふなはし高根の男塾「減塩みそ造り」 1月31日(土)午後1時30分~ / 講師石井真理子氏(料理研究者) / 先着15人 / 3200円 / 事前に申し込み

・ふれあいミニコンサート 2月13日(木)

午前10時⇒幼児向け 10時40分⇒一般向け / 出演池上里奈(コントラバス)ほか / 「さんぽ」「千の風になって」ほか / 当日各先着150人 / 無料



池上里奈

中央公民館 ☎434-5551

・人形劇「ちいちゃんにんじん」 1月20日(日)午後3時~4時 / 出演人形劇団のはな / 1歳~就学前の子と保護者 / 先着35組 / 無料 / 事前に整理券を配布

・定年おもしろ講座 日時・内容下表(全4回) / 市内在住の60歳前後の人 / 先着24人 / 1500円 / 事前に申し込み

日時	内容
2/16(土) 13:30~16:00	船橋の歴史と文化を たのしく学ぼう
2/23(土) 9:00~13:00	みんなで地産料理を 市場で作ろう
3/1(日) 13:30~16:00	オシャレに生きる~ファッションに気を使って若々しく~
3/8(土) 10:00~15:00	感動!海から街へ ウォーキング入門

▶短期集中ダイエットスクール 2月5日(火)~3月16日(日)の間で全18回(2月3日(日)に説明会あり。日程は応相談) / 18~59歳の健康な人 / 先着20人 / 3万1500円 / トレーニング室 ☎461-4410へ

▶リズムエクササイズ室のプログラム ヨガ、健康体操、ピラティス、ボクシングエクササイズ、太極拳ほか 日時などはお問い合わせください / 1回50分・月4回 / 中学生以上 未成年は保護者の同意が必要 / 月3600円 / トレーニング室 ☎461-4410へ

▶スイミング・アクアピクス スイミング月4回4800円、アクアピクス1回500円(各1回40分) 日時や内容は温水プール ☎461-9844へお問い合わせください

市民文化創造館(きらら) ☎423-7261(〒273-0005 本町1-3-1フェイス6F)

チケットの予約は9:00~20:00 (出/回)は17:00まで。毎月最終月休

ちょっと寄り道ライブ (入場無料・予約不要) 午後6時30分~、7時30分~(約20分間)

(第51回) 1月17日(木) 風花浪漫 透明なるマンダリンの調べ マンダリン界の第一人者、青山忠率いるアンサンブル。

〈予定曲〉リベルタンゴ、千の風になってほか

(第52回) 2月21日(木) いつでも、どこからでも 音楽は生まれてくる (出演) 谷川賢作(ピアノ) 和田啓(パーカッション)

あなたもミュージシャン みんな de ライブ in きらら

2月24日(日) 午後2時開演 入場無料 オーディションに合格した17人が、プロミュージシャンと一緒に演奏します。

ジャズ・セッション 午後2時~3時30分 谷川賢作(ピアノ) 吉野弘志(ベース) 小山彰太(ドラム)

世界の楽器のアンサンブル 午後3時50分~5時 和田啓(パーカッション) 松本泰子(ボイス)

市民文化ホール ☎434-5555(〒273-0005本町2-2-5)

チケットの予約は9:00~17:00 毎週月休。発売日初日は窓口⇒午前9時~、電話⇒午前11時~

1月24日(木)発売開始 ジュレップス JULEPS コンサート

4月18日(金) 午後7時開演 レオパレス21のCMソングや、アニメDVD「象の背中」劇中歌で注目を集めるコーラスグループ。

〈全席指定〉4,000円 未就学児は入場不可

2月5日(火)発売開始

100万人のクラシック 「シエナ・ドリーム・プラスII」 4月25日(金) 午後7時開演

〈ゲスト〉池上英樹(パーカッション) 〈全席指定〉一般2,500円、中学生以下・友の会会員2,000円 未就学児は入場不可

好評発売中

バンドスタンド船橋2008 2月24日(日) 午後3時開演 (出演) 市内ビッグバンド (ゲスト) ティファニー (全席自由) 一般1,800円、高校生以上800円 3歳以上有料。当日券は各200円増し

県民芸術劇場 若崎宏美&ニューフィル千葉

3月1日(土) 午後3時開演 (全席指定) S席5,000円、A席4,000円 未就学児は入場不可。友の会会員は各500円引き

お知らせ 20年12月~21年3月は舞台設備等の改修工事予定のため、この間の使用申込みはできません。ご注意ください。

2月15日まで 狩猟期間です

山中など野外で活動する場合は注意してください。狩猟者はマナーを守りましょう 市内は銃猟禁止区域 野鳥の捕獲・飼養は、特別な許可を受けた場合以外は法律で禁止されています。野鳥の保護にご協力を

問合せ ☎043-223-2972

健康

0~2歳児の歯みがき・ピーパー教室



会場・日程下表 時間午前10時~20分
ごとの予約制 内容口内のチェック、歯みがき実習ほか 費用無料 申込み希望する各保健センターへ

会場・申込み	日程(2月)
中央保健センター ☎423-2111 1日、4日は午前のみ	1(金)、4(月) 12(火)
東部 ☎466-1383	1(金)、5(火)
北部 ☎449-7600	8(金)
西部 ☎047-302-2626	14(木)、22(金)

ポリオ予防接種(1月)

日程・会場下表 車での来場は不可 時間午後2時~3時30分 予約不要。時間厳守 対象生後3か月~7歳6か月未満の子(ポリオは2回投与。2回目は1回目から6週間以上間隔をあけること) 持ち物母子健康手帳、ポリオ予防票 問合せ健康増進課 ☎436-2415

☐当日は必ず体温を測り、接種の前後30分間は飲食させないでください。また、直前に感染症にかかった場合は、一定期間接種が受けられません(麻しん、風しん、おたふくかぜ、水痘⇒1か月。その他の疾患⇒お問い合わせを。市のホームページでも確認できます)

1月	実施会場	1月	実施会場
15(火)	若松団地集会所 法典	23(水)	小室 東部 公民館
16(水)	薬台台 公民館	24(木)	宮本 行田団地 1-11号棟(階集会所)
17(木)	二和 三山市民センター	25(金)	夏見 夏見 公民館
18(金)	丸山公民館	26(土)	東部 東部 保健センター
21(月)	高根台 公民館	28(日)	北部 北部 保健センター
22(火)	習志野台 公民館	29(月)	西部 西部 保健センター
	印の会場では上はきが必要	31(水)	中央

4か月児健康相談(2月)

19年10月生まれが対象です。該当する家庭には問診票を送りましたが、届かない人や12月以降に転入した人は健康増進課 ☎436-2382へ。

1歳6か月児健康診査(2月)

18年7月生まれが対象です。該当する家庭には問診票を送りましたが、届かない人や1月以降に転入した人は健康増進課 ☎436-2382へ。

基本健康診査は3月までに受診を

現行の基本健康診査は、法改正により3月で終了します。誕生日が2・3月の50歳以上の人には、12月27日に受診券を送付しました。有効期限は3月31日で、期限を過ぎると受診ができなくなります。なお、3月は混雑が予想されますので、早めに受診してください。

問合せ健康増進課 ☎436-2415

ママになるための教室

会場・日時・定員下表(全3回) 内容先輩ママとの交流、妊婦体操、妊娠中の食生活、お産の進み方と呼吸法ほか 対象市内在住で6・7月に初めて出産予定の人 費用無料 申込み希望する各保健センターへ

会場・申込み	日時(2月)	定員
西部保健センター ☎047-302-2626	4、18、25(各)月 13:15~15:45	先着26人
中央 ☎423-2111	7、14、21(各)月 9:30~12:00	各先着30人
東部 ☎466-1383	14、21、28(各)月 13:15~15:45	先着26人

医師・保健師などによる健康講座

▶知って安心!生活習慣病予防 2月6日(水)午後1時30分~4時、20日(水)午後1時~3時30分(全2回) / 東部保健センター / 講話と調理実習 / 先着30人 / 無料 / 同センター ☎466-1383へ

▶食から始めるガン予防 2月15日(金)午後1時15分~3時 / 中央保健センター / 講話、みそ汁の塩分測定ほか / 自分や家族の食生活が気になる市内在住の人 / 先着30人 / 無料 / 同センター ☎423-2111へ

▶ここここ たべもの教室 2月19日(火)午後1時30分~3時 / 西部保健センター / 食育の話とみそ汁の試食 / 3~5歳児と保護者 / 先着12組 / 無料 / 同センター ☎047-302-2626へ

▶ぐっすりすっきり快眠講座 2月20日(水)午後1時30分~3時30分 / 北部保健センター / 講話と軽体操 / 先着30人 / 無料 / 同センター ☎449-7600へ

骨密度を測ってみませんか(2月)

日程1日(金)、4日(月)、7日(木)、8日(金)、12日(火)、13日(水)、14日(木)、21日(水)、22日(金)、27日(水)、28日(木) 13日は午前のみ。27日は午後のみ 会場中央保健センター 対象市内

在住の20歳以上の人 定員各先着30人 費用無料 申込み中央保健センター ☎423-2111へ

ストレッチ教室

会場・日時・定員下表 内容ストレッチ、簡単な筋力トレーニングほか 費用無料 申込み希望する各保健センターへ

会場・申込み	日時(2月)	定員
中央保健センター ☎423-2111	4日(月) 13:00~15:00 14日(水) 10:00~12:00	各先着50人
西部 ☎047-302-2626	5日(火) 10:00~12:00 22日(金)	各先着40人
北部 ☎449-7600	15日(金) 10:00~12:00 25日(月) 13:00~15:00	各先着30人
東部 ☎466-1383	15日(金) 13:00~15:00 26日(火) 10:00~12:00	各先着50人

こころの広場交流会

心を病む人と、地域の人たちがふれあう集いです。

日時2月1日(金)午後0時45分~4時 会場二和公民館 内容ふれあい交流会、作品展示、琉球太鼓ほか 定員当日先着200人 費用無料 問合せ保健所保健予防課 ☎431-4191

家族のためのうつ病講演会

日時2月13日(水)午後3時~5時 会場保健所 内容うつ病の理解と家族の対応 講師永井俊哉氏(ながいメンタルクリニック院長) 対象うつ病の治療を受けている人の家族(本人が家族のいずれかが市内在住) 定員先着50人 費用無料 申込み保健所保健予防課 ☎431-4191へ

医療についての無料相談

特殊な病気の専門医への紹介、治療方法などについて、市医師会会員が相談を受け付けます。

日時月~(金)午後1時30分~3時 (祝休)を除く 会場・問合せ医療センター相談外来 ☎438-3321

医療センター市民公開講座

「よくわかるがんのはなし」

日本人の死亡原因の第1位である「がん」その症状や検査・治療方法、今後の展望などを、専門医師が写真やグラフなどを使ってわかりやすく解説します。

日時3月2日(日)午後1時~4時 会場市民文化創造館(きらら) 定員250人(多数は抽選) 費用無料 申込み1月31日(必着)までに、八ガキ(ファックスも可)に住所、氏名、電話・ファックス番号を書いて、医療センター医事課「市民公開講座」係(〒273-8588金杉1-21-1 庶438-7323)へ1通に2人まで 問合せ同課 ☎438-3321

夜間・休日の急病は

テレフォン案内 ☎435-2727

夜間や休日の当番医を、電話またはファックスでお知らせしています
(月)~(土)の午前9時~午後3時を除くすべての時間帯
http://www.qq.pref.chiba.lg.jp/でも当番医を紹介
駐車場に限りがあるため、公共交通機関のご利用を
☑健康保険証を持参してください

夜間急病診療所 (中央保健センター内) ☎424-2327

小児科医師 ☎(月)~(金)午後8時~11時
(土)祝(休) 午後6時~9時
受付はいつでも終了30分前まで
内科系(小児科含む)・外科系医師 ☎
年中無休 午後9時~午前6時

休日急患歯科診療所 (中央保健センター内) ☎423-2113

(日)祝(休) 午前9時~正午 応急処置のみ

休日調剤薬局 ☎406-7080

(日)祝(休) 午前9時~午後5時 テーブで案内

こどもの救急ホームページ http://kodomo-qq.jp/

県小児救急電話相談 ☎#8000

(土)日(祝) 午後7時~10時

☎ダイヤル回線・携帯電話からは☎043-242-9939

講演会「食の安全の科学・安心のシステム」

食の安全・安心をテーマに、製造者、販売者、消費者などの様々な立場の人が、危険性を認識し、意見交換します。

日時2月13日(水)午後2時~ 会場市民文化創造館(きらら) 内容講演「食の不安を解消するために」、意見交換会 定員先着150人 費用無料 申込み保健所衛生指導課 ☎431-4191へ

家族のための介護教室 「排せつ介助・おむつ交換」

日時2月9日(土)午後1時30分~3時30分 会場福祉サービス公社薬台台ステーション(薬台台4) 対象市内在住の人 定員先着10人 費用無料 申込み福祉サービス公社 ☎436-2832へ

認知症サポーター養成講座

認知症の正しい知識や接し方などを学び、自分のできる範囲で認知症の人とその家族をサポートします。受講者には、理解者・応援者の印であるオレンジリングを贈呈します。

日時2月2日(土)午前10時30分~正午 会場市役所11階大会議室 講師上村孝子氏(認知症の人と家族の会) 定員先着150人 保育(1歳~就学前。8人)・手話通訳・要約筆記あり。1月23日(木)までに要予約 費用無料 申込み包括支援課 ☎436-2882 庶436-2885へ

消費生活センター発

もうけ話には気をつけて

~ 利殖商法 ~

☎ 423-3006

〈事例〉投資信託を電話で勧められた後、訪問を受けた。「100万円預ければ、毎月1万円の配当金が出る」「元本は保証する」と言うので、100万円預けた。約束どおり2回入金があったので信用し、さらに300万円預けたが、取引の仕組みがわからず、知らない業者名なので不安になった。家族にも強く反対された。返金してほしい。
〈センターから〉「必ず利益が出る」「元本保証」などと言って投資を勧め、契約させることを「利殖商法」といいます。説明を信じて出資しても配当金が支払わ

れない、業者が経営破たんして出資金が返金されないなどの被害が多く出ています。

事例の場合は、契約書を確認したところ、投資ファンドへの出資契約でした。センターから業者に連絡し、「銀行などの金融機関以外の事業者が、元本を保証して金銭を預かることは出資法で禁止されている」と指摘したところ、支払った金額が返金されました。

昨年9月から消費者保護を目的とした「金融商品取引法」が施行され、事例のようなファンドも規制対象となりました。しかし、今後も利殖商法による被害が予想されます。また、「貯蓄から投資へ」という金融政策のもと、金融商品は今後さらに多様化し、わかりにくくなると考えられます。うまい話には用心し、理解できない契約はしないようにしましょう。

けんこうメモ

花粉症

~ 症状のないうちから 早めに耳鼻科で受診を ~



花粉症は、花粉によって起こるアレルギー疾患です。くしゃみ、鼻水、鼻づまりが主な症状で、目・のどのかゆみ、せき、頭痛、微熱、だるさなども悩まされます。

その原因の約70パーセントはスギ花粉。10月中旬ごろから少しずつ飛び始め、年を越して暖かくなり始めると、一気に量が増えます。

対策
・花粉の飛散量の多いときは外出を控え、窓や戸は閉めておく
・外出時はマスクやメガネを使用し、表面が毛羽立った衣服などは着用しない

- ・帰宅時は衣服や髪についた花粉をよく払ってから家に入る
- ・うがいや鼻をかむほか、顔全体を洗って花粉を落とす
- ・こまめに掃除をする
- ・タバコは粘膜を傷つけるので控える
- ・規則正しい生活やバランスのとれた食事、しっかりと体調管理を予防と治療
- 主治医と相談して、症状のないうちからコントロールすることが効果的です。早めに耳鼻科で受診し、対策を立てましょう。

☎ 健康増進課 ☎436-2382

1月26日(土) 南部清掃工場ではごみ搬入の受付を休止

南部清掃工場では1月26日(土)に改修工事を行うため、ごみの搬入は受け付けません。〈問合せ〉クリーン推進課 ☎436-2434

犯罪・交通事故情報

犯罪件数 (19年11月末)

空き巣	車上ねらい	ひったくり	自動車盗
501 (-112)	746 (-184)	472 (+98)	202 (-51)

交通事故件数 (19年11月末)

人身事故(件)	死者(人)	負傷者(人)	物件事故(件)
2,436 (-196)	11 (+3)	2,876 (-260)	9,347 (-367)

数字は1月からの累計、下段の()内は前年同時期との比。数字は速報値のため、変更される場合があります

安全・安心のまちづくり

【犯罪】車上ねらいが多発しています。車から離れる時は短時間でも鍵をかけ、貴重品を車内に置かないようにしましょう。
【交通事故】1月は交通量が多く、交通事故が多発する傾向にあります。警察署では飲酒運転、速度、シートベルトの取締りを強化し、事故防止に力を入れています。皆さんも交通安全を心がけましょう。

☎ 船橋警察署 ☎ 435-0110
☎ 船橋東警察署 ☎ 467-0110

ふなばし安全・安心

メールシステム

パソコン、携帯電話、PHSに、メールで災害や火災、不審者などの情報をお届けします。次のアドレスに、何も書いていない空のメールを送信すると、登録案内のメールが届きますので、URLにアクセスし、利用規約に同意して登録してください。登録料・情報料は無料。登録時・メール送受信時の通信費用は利用者負担となります

●災害情報⇒funa.saigai@mpme.jp

震度4以上の地震情報、大雨警報など
(問合せ) 防災課 ☎ 436-2032

●火災・救急情報

⇒funa.shirei119@mpme.jp

火災情報、大規模な救急救助情報など
(問合せ) 消防局指令課 ☎ 435-1111

●ひやりハットと防犯情報

⇒funa.hiyari@mpme.jp

警察や学校などから提供された不審者情報、防犯情報

(問合せ) 市民防犯課 ☎ 436-3110

ンター総務課 (〒273-8588金杉1-21-1)へ
問合せ同課 ☎ 438-3321 書類選考後に面接あり

国際交流室の非常勤職員

業務内容英語の通訳・翻訳事務 対象TOEIC860点程度の人 募集人数若干名 勤務場所市役所 勤務日時火～(木)午前10時～午後5時 時給1210円 通勤手当・有給休暇あり 期間4月1日から1年間 申込み職員課 ☎ 436-2147へ 後日面接あり

市消費生活モニター

活動内容研修会、アンケート、情報誌の配付など 対象市内在住の20歳以上の人 募集人数50人(多数は選考) 謝礼1万2000円以内 交通費は自己負担 期間4月から1年間 申込み2月6日(水)(消印有効)までに、申込用紙を消費生活課(〒273-8501 住所不要)へ 問合せ同課 ☎ 436-2482 募集案内等は同課、各出張所・公民館・図書館、消費生活センターで配付

趣味・教養・学習

犬の正しい飼い方・しつけ方講演会



日時2月2日(土)午前10時～正午 会場動物愛護指導センター(潮見町32-2) 講師石田輝子氏(千葉県動物保護管理協会専任講師) 定員先着50人 費用1000円 テキスト代申込み動物愛護指導センター ☎ 435-3916へ 犬の同伴不可

小・中・特別支援学校の児童生徒書写展覧会

日時1月30日(水)～2月3日(日)午前10時～午後5時 会場市民ギャラリー 入場料無料 問合せ指導課 ☎ 436-2864

特別支援教育振興大会

「合同発表会」

小・中学校の特別支援学級や特別支援学校に通う児童・生徒の歌や劇などの発表会です。

日時2月9日(土)午前9時40分～午後4時 会場市民文化ホール 入場料無料 問合せ総合教育センター ☎ 422-9236

学校給食展

「地域と子どもたちをつなぐ食育」

日時2月1日(金)午前9時30分～午後4時 当日自由参加 会場市民文化ホール 内容講演「地域に根ざした食農教育」、学校給食のサンプル展示、レシピ紹介ほか 入場料無料 問合せ保健体育課 ☎ 436-2875

スターウオッチングー宮と

うどん作り

日時2月9日(土)～10日(日)(1泊2日) 会場一宮少年自然の家 バス送迎あり。総合教育センター集合・解散 内容星座観察、うどん作り、軽スポーツ 対象市内在住の小学4～6年生 定員先着40人 費用

働きたい高齢者のための講習会

講座名	No.	日程	時間
事務補助(パソコン)	No.68	2/4月～8金	9:30～15:30
経理補助(パソコン)	No.69	2/11月～15金	
	No.78	2/18月～22金	
	No.79	2/25月～29金	

写真2枚(3か月以内に撮影。上半身・無帽・無背景、縦3cm×横2.4cm)と費用を持って、消防局予防課または各消防署・分署・消防の出張所へ 問合せ消防局予防課 ☎ 435-1114

森林の学校「森林整備養成講座」

日時1月26日、2月2日、16日、23日各(土)午前9時30分～午後3時30分(全4回) 会場北部公民館と周辺の森林 内容森林整備に必要な知識や技術 定員20人(多数は抽選費用300円 申込み1月20日(日)(必着)までに、往復ハガキ(ファックスも可)に住所、氏名、年齢、電話・ファックス番号を書いて、農水産課「森林の学校」係(〒273-8501 住所不要) ☎ 436-2490 〆 ☎ 436-2485)へ

印旛沼環境基金の

助成事業成果報告会

日時1月24日(木)午前9時20分～ 当日自由参加 会場北総県民センター(佐倉市) 入場料無料 問合せ印旛沼環境基金 ☎ 043-485-0397

国の教育ローン (国民生活金融公庫)

大学、短大、高校、専修学校、各種学校や外国の学校などに入学・在学する子を持つ家庭を対象とした公的な融資制度です。詳しくはお問い合わせください。〈融資額〉学生・生徒1人につき200万円以内 〈返済期間〉10年以内 〈問合せ〉国民生活金融公庫船橋支店 ☎ 433-8252

写真がとらえたホットなニュース

ふおっとニュース



風を切ってス～イスイ 運動公園のスケートリンクがオープンしています。子どもたちや家族連れが訪れ、「転んでもへっちゃら」「久しぶりに滑ったよ。楽しい!」と風を切りながら軽やかに滑り、心地よい汗を流していました。□スケートリンクは、3月2日(日)まで休まず営業。期間中は氷上運動会(1月26日(土)正午～)や様々なイベントが行われます。詳しくは、市スケート協会☎438-4360へ。



空から舞う雪に大喜び 12月23日 アンデルセン公園のメルヘンの丘に、小さな銀世界が目見えました。人工降雪機を使って約5トンの雪を積もらせた雪の広場が。集まった子どもたちは、ソリ遊びや雪だるま作りで夢中で遊んでいました。また、3回行われた「降雪タイム」では、空から降ってくる雪に、「冷たい」「もっと降らして」と歓声をあげて喜んでいました。



笑顔でもつつき(左から松乃海、若荒雄、西始さん、乾子)

力強い杵さばきで 12月13日、特別養護老人ホーム・三山園で阿武松部屋(習志野市)から力士を招いて、もつつき大会が行われました。当日訪れたのは、船橋出身の新十両・若荒雄をはじめ、乾王、松乃海の3人。力強いもつつきに、入園者から「よいしょ!よいしょ!」とかけ声があがっていました。入園最高齢の西始さん(102歳)と若荒雄関と一緒にもちをつく場面も。つきたてのおもちはお雑煮やきな粉もちなどにして、入園者に振る舞われました。

防災フェア ふなばし2008

1月19日(土)

☎ 防災課 ☎436-2039



心肺蘇生法の体験

防災とボランティア週間(1月15日(火)～21日(月))にあわせて、防災イベントを行います。
 <日時> 1月19日(土)午前10時～午後1時
 <会場> 中央公民館 駐車場はありません
 <内容>
 ▶講演会「大地震に備えて自助・互助・共助の必要性を考えよう」 午前10時30分～正午 / 講師福田孝至氏(市川災害ボランティアネットワーク代表) / 当日先着270人

- ▶火災予防・木造住宅耐震相談 午前10時～午後1時
- ▶イベントコーナー 午前10時～午後1時 / 煙中避難体験、心肺蘇生法の体験、AED(自動体外式除細動器)体験、アマチュア無線の実演、防災用品展示、災害写真展 / 中央公民館前広場 荒天時は一部変更あり

取材メモ

音楽の魅力で地域の輪が...

「音楽は地域とのつながりが大切。」今回、取材した葛飾中学校管弦楽部顧問・安藤先生の言葉です。地域の敬老会では「童謡」など、コンクールの練習だけでは触れることのない、様々なジャンルの音楽も演奏しています。皆さんに喜ばれるだけでなく、自分たちの音の幅も広がるとのこと。3月27日には習志野文化ホールで、受賞記念演奏会が行われます。当日は、受賞の喜びを分かち合おうと、地域の皆さんも大勢訪れることでしょう。

広報番組

広報課☎436-2015

JCN船橋習志野(CATV9チャンネル)



スタジオでの収録風景

ふなばしCITY NEWS 毎週土更新
 毎日午後0時30分～、6時30分～
 1/12(土)～新春のアンデルセン公園
 1/19(土)～成人式 ほか
 1/26(土)～防災フェアふなばし ほか

新春ふなばし

正

クロスワード

1月1日号で出題した「新春ふなばしクロスワード」の正解は「ちらし寿司」でした。

たくさんのご応募ありがとうございました。正解者の中から、抽選で30人に図書カードをお送りします。

なお、当選者の発表は発送をもってかえさせていただきます。

☎ 広報課 ☎436-2012

チ ラ シ ス シ

1	イ	コ	イ	ア	ア
2	チ	ミ	ラ	イ	サイ
3	フ	ネ	ク	ラ	ゴ
4	ナ	ズ	ナ	ブ	カ
5	ミ	エ	ク	ワ	
6	ア	ド	バ	イ	ス
7	シ	シ	ゴ	ミ	ダ
8					シ