

- インターネットによる
本の予約サービス.....2
- 市の財政状況の公表.....2~3
- 子ども記者通信.....4
- 情報ひろば.....5~7
- 年末年始のごみ収集日.....8

障害を乗り越え輝いて



来年の干支「甲」の紙人形づくりに取り組む、知的障害者更生施設北総育成園(香取郡東庄町)の皆さん



12月9日は障害者の日。市では、市民の皆さんに障害者への理解を深めてもらうとともに、障害のある皆さんの社会参加と自立を支援しようと、毎年12月に記念事業を行っています。今回は、記念事業のお知らせとあわせて、障害を乗り越え、スポーツや演劇にチャレンジしている皆さんをご紹介します。

☎ 障害福祉課 ☎436-2342

障害者の日記念事業で演劇「夕鶴」を上演

北総育成園「どっこい一座」の皆さん

知的障害のある人が、作業などを通して自立した生活ができるよう訓練を行う「北総育成園」。入所している皆さんは、日常の作業活動に加え課外のクラブ活動に参加して余暇時間を過ごしています。

どっこい一座も11あるクラブのひとつです。メンバーは全員20年以上、演劇に取り組んできたベテランで、皆さんからいただく拍手を励みに公演を続けてきました。

初めのころは台詞を覚えるのも大変で、夜遅くまで練習する日が続きましたが、今では海外公演もこなし、2度の厚生大臣賞を受賞するほどに。ただ観客の皆さんを喜ばせたいという、純粋な気持ちに突き動かされたメンバーの熱い演技をご覧ください。



第3回全国障害者スポーツ大会で優勝

砲丸投げ1位・やり投げ1位 北原 靖幸さん(二和東6)
アーチェリー30mダブルラウンド1位 長谷川 貴大くん(金杉8)

北原さん「2種目制覇、特にやり投げで大会新記録を出せたことはこの上ない喜びです」と語る北原さんは聴覚に障害のある会社員。忙しい仕事の合間を縫って20年以上陸上競技を続けています。「試合は自分との戦いです。不可能を可能にしていく努力が欠かせません。持続は力なりと、これからも、記録へのチャレンジを続けていきたいですね」



長谷川くん「全国大会出場も、特に緊張はしなかったです。照れくさそうな表情を浮かべる長谷川くんは御滝中2年生。右足に障害があります。「舞台が全国でも、試合に臨む気持ちは普段の練習と一緒。アーチェリーをやることで、自分より自信が持てるようになりました。好きなことを見つけると、きっと人は変わっていきけるんじゃないかな」

☑障害者の国体「全国障害者スポーツ大会」は11月8日~10日に静岡県で開催されました。本市からは、ほかに女子25m自由形・背泳ぎで松本真澄さん(宮本9)が出場し1位に。また、佐野祐一さん(松が丘1)が男子陸上の800mで5位、1500mで6位に入賞しました。

スペシャルオリンピックス(SO)夏季世界大会に出場

女子50m自由形 金メダル 田久保 妙さん(田喜野井3)
女子25m背泳ぎ 銀メダル

スペシャルオリンピックス(SO)は、知的障害のある人に様々なスポーツの場を提供している世界的なボランティア組織です。今年6月に、夏の世界大会がアイルランドで行われました。「1番になれてとても感動しました」と笑顔を浮かべる妙さんは東京の高校に通う17歳。決勝のスタートの時、客席で見守る母親の広美さんにピースサインを送っていたそうです。



手前が田久保さん

広美さんは、「娘は同じ障害をもつ友だちに逢えるといったらSOの大会を楽しみにしています。次の大会は4年後の上海。ボランティアの皆さんや、指導して下さるコーチの方々のおかげで参加できるんです。妙さんは、「次は個人メドレーや長距離にも出場したい」と4年後を見据えています。



手話ダンスの公演や映画の上映、演劇もあります

12/6(土)7(日) 障害者の日記念事業

会場:中央公民館 ☎ 障害福祉課 ☎436-2342
時間:6日午前10時~午後5時 6日・7日は中央公民館
7日午前10時~午後4時 ☎434-5551へ

催し・日時	内容
障害者の作品展 6日(土)、7日(日)常設展示	陶芸、刺しゅう、書、絵画など約1000点を展示します
ビデオ放映 期間中常時上映	改正された身体障害者補助犬法について紹介するビデオです
映画の上映 7日(日)午前10時15分~午後0時30分	「がんばれまあちゃん」 生まれつき耳が不自由な少女が、いじめや障害を克服していく姿を姉の目を通して描いた作品です(約54分) 「盲導犬カンナわたしと走って」 中学生時代に失明した少女が盲導犬との出会いでロードレースに参加。実話をもとにした作品です(約81分)
手話パフォーマンス 7日(日)午後1時30分~2時10分	手話ダンスサークル「ほっとハート」による心温まるパフォーマンスです
演劇「夕鶴」の上演 7日(日)午後2時15分~(約25分)	知的障害者更生施設「北総育成園」の入所者、どっこい一座の10人が演じます

公表します

14年度の決算の概要やバランスシート(15年3月31日時点で市の資産や負債等の状況を示したものは、12月上旬から市のホームページでご覧になれます。

<http://www.city.funabashi.chiba.jp/>

15年度上半期(4~9月)の 予算執行状況

15年9月30日現在

一般会計

歳入		歳出	
内訳	予算現額(万円) 収入率	内訳	予算現額(万円) 支出率
市税	827億950 54.3%	民生費	409億1659 39.7%
国庫支出金	141億3937 30.4%	土木費	236億6199 26.5%
市債	123億2570 0.6%	衛生費	181億9295 42.0%
繰入金	48億6450 0%	教育費	180億3990 42.6%
使用料及び手数料	45億1530 40.7%	総務費	161億5795 36.6%
地方消費税交付金	44億4900 66.6%	公債費	124億2960 58.4%
諸収入	36億4160 7.0%	消防費	65億2585 46.8%
地方特例交付金	34億6000 97.7%	商工費	31億2620 80.1%
県支出金	33億5487 20.3%	議会費	8億8520 46.7%
分担金及び負担金	19億9268 35.4%	農林水産業費	6億1170 43.3%
その他	56億623 94.7%	その他	5億1082 23.0%
総額	1410億5875 45.7%	総額	1410億5875 40.7%

特別会計

事業名	予算現額(万円)	収入済額(万円)	支出済額(万円)
国民健康保険	374億1500	131億2220	169億6405
下水道	296億9279	41億8057	81億2948
小型自動車競走	137億9700	50億1975	59億2472
交通災害共済	1億100	688	3730
火災等災害共済	2720	1412	359
老人保健医療	284億200	115億6747	118億8144
船橋駅南口市街地再開発	31億5564	5億7514	11億9635
介護保険	154億550	53億5574	59億170
母子寡婦福祉資金貸付	1億800	3787	3704
総額	1281億413	398億7974	500億7567

企業会計

	収入(万円)		支出(万円)	
	予算現額	収入済額	予算現額	支出済額
中央卸売市場	10億1100	4億7251	10億1100	3億233
病院	117億2000	51億9017	117億2000	46億4505
	3億340	0	19億5500	3億2602

1月6日(火)~

図書館ホームページがより便利に インターネットで 本の予約ができます

本の予約ができます

パソコンで本を探して
すぐ予約を

1月6日(火)から図書館ホームページで、現在実施している本の検索サービスに加え、予約もできるようになります。また予約した本の待ち状況や、借りている本の返却期限なども調べられるようになります。

パスワード申請は
12月9日(火)から

検索以外のサービスを利用するには、まず各図書館・室(公民館図書室)でパスワード登録の申請(12月9日(火)から開始)を行ってください(下表)。インターネットによる本の予約は午前3時から5時を除き毎日できます。予約方法に

インターネットで本を予約するには

まずは図書館・室でパスワード申請を
① 図書利用券(市外の方は利用券と市内在勤・在学を証明するもの)を持って図書館・室の窓口へ。
ない人は利用券を発行しますので名前・住所が分かるもの(保険証・免許証・学生証など)をお持ち下さい。その場で利用券を発行します。

「図書貸出申込書」に必要な事項を書き、パスワードを登録します。

インターネットで予約

① 図書館ホームページに接続
ホームページアドレス
<http://www.lib.city.funabashi.chiba.jp/>
連絡方法にメールを選ぶ場合は、メールアドレスを登録して下さい
資料検索のページで本を探す
本が見つかったら予約のページへ
図書利用券番号とパスワードを入力
受取場所(図書館・室)と連絡方法(電話、メール、必要無し)を選ぶ
予約申込内容を確認
予約登録完了



ついでに左表をご覧ください。
予約が完了し、貸し出しできる状態になり次第、通知を希望した人に連絡します。また、借りた本は、どの図書館・室でも返却できます。

学の中学生以上の人が予約できる(図書)市内図書館・室に所蔵されている、貸出可能な本
ビデオやカセットブックは不可
予約冊数(電話・窓口予約も含めて)10冊まで

本の受け取りと返却ができます(予約できる図書)市内図書館・室)下表の4図書館、6公民館図書室
携帯電話からも本の検索が
1月6日(火)から携帯電話でも本の検索ができるようになります

利用は24時間いつでもできます。予約は不可
利用できる携帯電話の情報
サービス) I-mode EZWeb VodafoneLive!
アドレス) <http://mobile.lib.city.funabashi.chiba.jp/>

問合せ
北図書館
☎ 448-4899

図書館・公民館図書室一覧

図書館	所在地	電話番号	開館時間	公民館図書室	所在地	電話番号	開館時間
中央	本町4-38-28	460-1311	午前9時30分 ~午後5時	高根台	高根台1-2-5	463-4880	
東	習志野台5-1-1	463-3611	水・金曜日 ~午後7時	海神	海神6-3-36	437-2203	午前10時30分 ~午後4時30分
西	西船4-12-18	431-4385	(一般図書コーナー ・参考図書コーナーのみ)	薬円台	薬円台5-18-1	469-3114	
北	二和東5-26-1	448-4899		丸山	丸山5-19-6	439-0118	
				塚田	前貝塚町601-1	438-2610	午後1時~ 4時30分
				小室	小室町3308	457-5145	

休館日
月曜日、国民の祝日(日)と重なったときは(火)も、年末年始、月末図書整理日(毎月最終(木)、特別図書整理期間(9月末ごろ)。なお、薬円台公民館図書室は改修工事のため1月4日(日)~2月5日(木)まで休み

お詫びと訂正
前号3面「市職員の給与などの公表」の「7.主な職員手当」の期末・勤勉手当で国の再任用短時間勤務職員の期末手当支給割合に誤りがありました。お詫びして訂正します。
(正)12月期(0.95)月分 3月期(0.2)月分 計(1.85)月分

12月1日 正しい理解で感染予防を

世界エイズデー
正しい理解で感染予防を

市保健所保健予防課 ☎ 4191
エイズ感染者数が全国で3番目に多い千葉県らべーとクリスタル広場(平成15年3月31日現在)市と県ではエイズを正しく理解し、感染を予防してもらうためにキャンペーンと夜間エイズ抗体検査を行います。

キャンペーンとライブコンサート 日時12月1日
会場船橋市保健所 予約不要

日時12月1日午後5時30分~7時30分 会場船橋市保健所 予約不要

二宮・飯山満地区 市政懇談会 市長と語ろう

市民の声を聞く課 ☎ 436-2784

飯山満駅前前の違法駐輪が増えているが、指導員を毎日配置できないか、市街頭指導員を毎日配置するのは予算上むずかしい。違法駐輪の対策は市だけではできないので、町会などと協力しながら対策を検討したい。

公園のごみ箱は撤去する方針なのか、市公園のごみ箱に家庭からのごみが出されている。公園を管理している地元町会からも指摘されている。公園の利用者には、ごみを持ち帰るようにお願いしたい。ごみ箱は今後撤去していきたい。

討論の主な内容は次のとおりです。
成田街道沿いにある交番を薬園台駅前に移転してもらいたい
市飯山満地区の中野木を含めて17か所の交番設置を県警に要望しているが、県の財政事情もあるので実施され所望でない。交番の移転は所管署と協議していきたい。

市のいろいろな仕事は、皆さんが納めた税金をはじめ、国・県の補助金や借入金などをもとに行われています。14年度はどのくらいの収入があり、どのようなことに使われたのかを公表します。また、15年度上半期の執行状況も併せてお知らせします。

市の財政状況を

問 財政課 ☎ 436-2157

14年度の市民一人あたりの決算額 家計簿にしてみると

市の決算額(14年度一般会計)を人口(55万6986人、15年3月31日現在)で割り、家計簿のイメージで作成しました。

収入 (前月年)		支出 (前月年)	
給料(基本給+諸手当)	20万 132円 (20万9489円)	日常経費(人件費)	7万1934円 (7万4357円)
・基本給(市税)	15万2094円 (15万5782円)	医療費・保育費(扶助費)	② 3万1587円 (2万8314円)
・諸手当(国・県支出金、地方交付税など)	4万8038円 (5万3707円)	ローンの返済(公債費)	2万2563円 (2万3057円)
家賃収入(使用料、手数料など)	1万1056円 (1万 338円)	日用品・光熱費(物件費)	3万6599円 (3万6380円)
雑収入(諸収入、財産収入など)	8355円 (9067円)	自治会費等(補助費等)	1万3886円 (1万3523円)
貯金の引き出し(繰入金)	3251円 (5163円)	子どもへ仕送り(特別会計への繰出金)	2万8263円 (2万6614円)
ローン(市債)	2万1257円 (1万5698円)	雑費(維持補修費など)	7793円 (7648円)
③ 前月年からの繰越(繰越金)	2261円 (2342円)	貯金(積立金)	681円 (932円)
合計	24万6312円 (25万2097円)	家の増改築(普通建設事業費)	2万6324円 (3万7001円)
		合計	23万9630円 (24万7826円)
		来月(年)へ繰り越し	6682円 (4271円)

【一口メモ】

市債...国や銀行から借りたお金
扶助費...福祉に充てる費用(乳幼児医療費・生活保護費など)
公債費...市債の返済に充てる費用
物件費...消耗品費、光熱水費や清掃等の費用
補助費等...自治会等の運営などを補助する費用
維持補修費...施設の修繕に要する費用
普通建設事業費...道路や公園などの建設に充てる費用

市税は減少(①)

皆さんから納めていただいている市税は、収入全体の約6割を占めています。その市税が、不況により13年度を下回りました。

義務的経費はやや増加(②)

義務的経費とは、支出が義務づけられているお金で、人件費、扶助費、公債費(右上一口メモ参照)を合わせたものをいいます。

人件費は減少したものの生活保護費などの扶助費が増加し、全体としてはやや増えています。

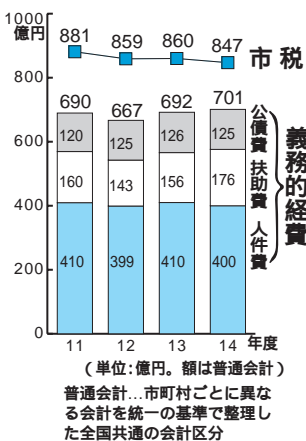

増え続ける市債(③)

道路や下水道などの整備には多額の経費が必要なため、財政融資資金や郵政公社資金、銀行などから市債として借り入れています。

14年度に一般会計で発行した市債は118億4000万円ですが、市全体では209億3360万円です。13年度に比べ16億4774万円増えました。

増減の主なもの、臨時財政対策債の増加が約24億円と、船橋駅南口再開発事業に関する市債の減少が約12億円です。

臨時財政対策債...国が今まで配分していた地方交付税のかわりに、それぞれの自治体が市債を発行するもの

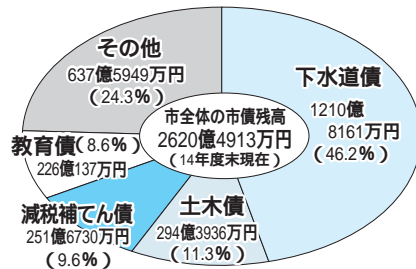

市債の残高は約2620億円

市全体の市債残高は2620億4913万円です。13年度末と比べ69億5000万円増えています。市民一人あたりでは47万477円になります。

使いみちで見ると(会計別)

人件費などは各項目の中含まれています

特別会計

国民健康保険など特別の事業を行う場合、特定の収入を特定の支出に充てるため、一般会計とは別に処理します

会計(事業)名	歳入(万円)	歳出(万円)	差引(万円)
国民健康保険	345億6323	342億5166	3億1157
下水道	267億6784	261億4811	6億1973
小型自動車競走	111億8160	114億2782	-2億4622
交通災害共済	8305	8257	48
火災等災害共済	3419	2181	1238
老人保健医療	278億7801	278億 238	7563
船橋駅南口市街地再開発	131億1039	126億7166	4億3873
介護保険	130億 41	128億9254	1億 787
計	1266億1872	1252億9855	13億2017

小型自動車競走事業特別会計の歳入不足については、翌年度の歳入を繰り上げて充てました

企業会計

地方公営企業法の適用を受ける公営企業の会計です

会計(事業)名	収入(万円)	支出(万円)	差引(万円)
中央卸売 収益的収支	9億8863	9億8564	299
市場 資本的収支	0	7億1902	-7億1902
病院 収益的収支	121億8353	121億7900	453
資本的収支	2億2425	2億2115	-17億9690
計	133億9641	159億 481	-25億 840

収益的収支...事業活動に伴い生じる収入と支出
資本的収支...建物や機械などの資産の購入・売却による収入と支出
収入の不足額は、留保資金などから補てんしました

一般会計

福祉や道路整備、教育など市の行政運営の基本的な経費を扱います

歳入 - 歳出 = 37億2204万円
(差額は次年度に繰り越されます)

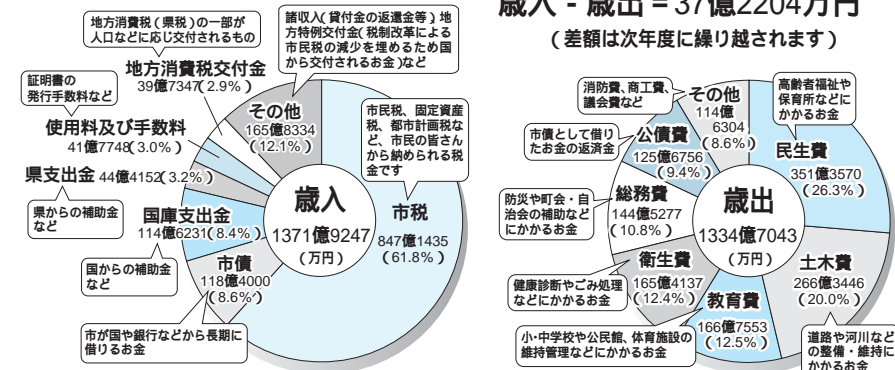

市の財産

土地	408万3073.23㎡	鉱業権(天然ガス採掘権)	2536万5483.33㎡	土地開発基金ほか11基金	197億7650万円
地上権	7820.25㎡	自動車	653台	有価証券及び出資による権利	62億8708万円
14年度末現在	建物 114万4818.10㎡	債権(貸付金ほか)	53億 202万円		

けいび板



金額のないものは無料

(対象) 市内の団体が原則として市内の公共施設で行うもの。政治、宗教、宣伝、営利目的およびそれらを類推させるもの、塾や個人教室は掲載できません。
(掲載間隔) 同一の団体は前回の掲載から次の期間は掲載できません。
催し⇒3か月 会員募集⇒1年間
(申込み方法) 希望号(催しのみ)・タイトル・日時・会場・費用・団体名・住所・氏名・電話(ファックス)番号を書いて、郵送またはファックスで広報課「けいび板」係(〒273-8501 住所不要 436-2769)へ
12月年末年始の印刷日程に伴い、催しの締め切りが次のとおりになります。
1月15日号⇒12月12日(金) (1月1日号の受付は終わりました)
会員募集は先着順です

催し

(音楽・発表会)
舞踊交歓大会 12月7日(日)午前10時30分～ / 習志野台公民館 / 遠藤 466-4424
女性合唱コンサート 12月14日(日)午後1時30分～ / 二和公民館 / 鶴田 466-0634
和太鼓コンサート 12月14日(日)午後1時30分～ / 高根台公民館 / 先着200人 / 吉葉 462-6627
船橋高校演劇部公演「ピアノトマト」 12月21日(日)午後4時30分～ / 二和公民館 / 先着300人 / 同校・土田 439-5120
ゴスペルとダンス「愛のメッ

セージ 12月23日(日)午後6時～ / 勤労市民センター / 2000円 / 和 421-0850
(講座・講習会)
振り袖の着付け 12月2日、16日各(火)午前10時～正午 / 高根台公民館 / 2000円 / 吉井 467-4912
青少年スキー 12月26日(金)～29日(月)(3泊4日) / 吾妻高原スキー場(福島県) / 小学3年～中学生先着45人 / 4万3500円 / 事前に(船橋)ユースホステル協会 043-252-7060へ
(ダンスパーティー)
12月6日(日)午後5時30分～8時30分 / 東部公民館 / 1000円 / 坂本 475-8119
12月6日(日)午後6時～8時45分 / 薬台公民館 / 前売り1000円 / 中村 468-7316
12月13日(日)午後6時～8時40分 / 中央公民館 / 1000円 / 和田 422-0912
12月14日(日)午後1時～3時30分 / 中央公民館 / 1000円 / 吉田 424-7092
12月21日(日)午後6時～8時40分 / 中央公民館 / 前売り1000円 / 中島 424-7887
(その他)
フィリピンのクリスマス料理を楽しむ 12月13日(日)午後1時～4時 / 東部公民館 / 1000円 / 加藤 447-8693
ギョウザづくりで日中交流 12月14日(日)午後1時30分～4時30分 / 塚田公民館 / 1000円 / 松永 447-5580
船橋元旦マラソン愛走・歩歩会 1月1日(日)午前9時30分～ / 運動公園 / 500円 / 12月17日(木)までに成田 463-7019へ
お正月グラウンドゴルフ大会 1月2日(日)午後0時30分～ / 小雨決行 / 高根台中学校 / 200円 / 三好 448-2222(夜)
国際交流青少年の集い 1月18日(日)午前11時～午後5時 / コミュニティープラザ茶々(東船橋4) / 國方 090-1889-2450

会員募集

生け花 毎月3回(火)午後1時～4時 / 中央公民館 / 入会金1000円 / 会費月2000円 / 花代別 / 片岡 431-9773
書道 毎月第2・4(木)午前10時～正午 / 飯山公民館 / 入会金1000円 / 会費月2000円 / 浅湯 423-1744
書道 毎月第1・2・4(木)午前9時30分～正午 / 海老が作公民館 / 入会金1000円 / 会費月2000円 / 田上 468-3256
書道 毎月第1・3(土)午後1時30分～3時30分 / 中央公民館 / 入会金1000円 / 会費月1500円 / 谷田 425-4679
俳句 毎月第1(日)午後1時30分～4時30分 / 葛飾公民館 / 入会金1000円 / 会費月500円 / 内山 433-6153
俳句 毎月第4(日)午後1時～4時30分 / 宮本公民館 / 会費月700円 / 山下 479-3544
茶道(表千家) 毎月第1・3(日)午後0時30分～3時30分 / 葛飾公民館 / 会費月3000円 / 丸岡 435-0686
源氏物語を読む 毎月第4(日)午後1時30分～3時30分 / 勤労市民センター / 入会金500円 / 会費月1000円 / 五十嵐 465-5182
着付け 毎月第2・4(土)午後1時30分～3時30分 / 高根台公民館 / 入会金1000円 / 会費月2000円 / 酒井 467-6095(夜)
着付け 毎月第1・3(火)午前10

時～正午 / 東部公民館 / 入会金1000円 / 会費月2000円 / 宮澤 472-8333
着付け 毎月第2・4(木)午前9時30分～11時30分 / 三田公民館 / 入会金1000円 / 会費月1800円 / 稲田 475-4163
詩吟 毎月第1・3(土)午後1時～4時30分 / 中央公民館 / 会費月1000円 / 菅 422-3367
民謡 毎月第1・3(土)午後1時30分～3時30分 / 高根台公民館 / 入会金1000円 / 会費月1500円 / 丸山 465-6510
三味線 毎月第1・3(日)午後7時～9時 / 宮本公民館 / 入会金1000円 / 会費月2000円 / 牧 439-9873
囲碁 毎週(火)午後0時30分～4時30分 / 三和公民館 / 入会金・月会費各1500円 / 林 465-5629
洋裁 毎月第1・3(土)午前10時～正午 / 二和公民館 / 入会金1000円 / 会費月2000円 / 馬場 449-7204
レザークラフト 毎月第1・3(火)午前10時～正午 / 西部公民館 / 会費月1500円 / 木村 434-5337(夜)
英会話 毎週(火)午後1時～3時 / 八木が谷公民館 / 入会金1000円 / 会費月2000円 / 高橋 449-3288
手作り絵本 毎月2回(水)午前10時～正午 / 東部公民館 / 入会金1000円 / 会費月500円 / 北村 490-2855
料理 毎月第4(金)午前10時～正午 / 八木が谷公民館 / 入会金500円 / 会費月1000円 / 後藤 448-7286
料理 毎月第3(水)午前10時～正午 / 中央公民館 / 入会金1000円 / 会費月1500円 / 砂塚 422-0019
男の料理 毎月第4(日)午前10時30分～午後2時30分 / 薬台公民館 / 入会金1000円 / 会費月1500円 / 長谷川 464-7111
オカリナ 毎週(金)午後1時30分～3時30分 / 三和公民館 / 入会金・月会費各2000円 / 根本 447-9757
ギター 毎週(水)午後2時～4時 / 飯山公民館 / 入会金1000円 / 会費月2000円 / 長野 465-4588
卓球 毎週(火)午後6時30分～8時30分 / 三田公民館 / 入会金500円 / 会費月300円 / 飯田 477-8520
卓球 毎週(水)午後6時～9時 / 三山中学校 / 入会金300円 / 会費月200円 / 作本 462-0204
バレーボール 毎月第2・4(日)午後1時30分～4時 / 船橋小学校 / 年会費1000円 / 高村 431-0963(夜)
健康体操 毎週(水)午後6時30分～8時 / 浜町公民館 / 入会金1000円 / 会費月2000円 / 宮裡 433-1035
ヨーガ 毎週(日)午前10時～11時30分 / 新高根公民館 / 入会金1000円 / 会費月1500円 / 近藤 469-1471
ヨーガ(乳幼児のママ) 毎月2回(火)午後0時45分～3時30分 / 東部公民館 / 入会金1000円 / 会費月3000円 / 布田 493-5642
気功 毎週(火)午前11時～午後1時 / 武道センター / 入会金1000円 / 会費月2000円 / 永井 434-9912
重陽気功 毎週(火)午後2時～4時 / 高根台公民館 / 入会金・月会費各1000円 / 市原 462-3403
カントリーウエスタンダンス(初・中級) 毎月第1～3(土)午後2時45分～4時45分 / 習志野台一丁目町会 / 入会金1000円 / 会費月424-2945
社交ダンス(初級) 毎週(金)午後6時～9時 / 宮本公民館 / 入会金1000円 / 会費月2500円 / 中村 424-2945
社交ダンス(初級) 毎週(水)午後7時～9時 / 東部公民館 / 入会金・月会費各2000円 / 宮崎 475-5103
社交ダンス(初・中級) 毎週(水)午後6時30分～8時30分 / 中央公民館 / 入会金1000円 / 会費月3000円 / 清水 426-4005
社交ダンス(初・中級) 毎週(水)午後1時～4時20分 / 薬台公民館 / 入会金1000円 / 会費月2000円 / 佐藤 461-0864
社交ダンス 毎週(土)午後6時30分～8時30分 / 高根台公民館 / 入会金・月会費各2000円 / 稲葉 464-6061

子ども記者通信

プルタブを集めて車いすを

法典小6年 飯塚 駿くん



ぼくたちの小学校の6年生は、空きかんのふた、プルタブを集めています。なぜかという、5年生の時に車いす体験をして大変だと感じ、足の不自由なお年寄りの方々に、車いすをプレゼントしたいと思ったからです。もちろんお金ではわりなので、プルタブを集めると車いすに交換できることを知り、卒業までにプレゼントしようと考えています。

今までぼくたちは、ポスター作り、宣伝のチラシづくり、空きかん拾いなどをしてきました。しかし、車いす1台は約150万個必要なのですが、今約65万個しか集まっていません。現在、地域の自治会、町内会の皆さんも協力してくださっています。また、スーパーや酒屋などのお店や、ガラスゴ、西老人福祉センター、法田中、旭中、養護学校などの施設に回収箱を設置させてもらってもいいです。プルタブが集まったら、回収箱のある場所が、直接法典小学校に持ってきてください。市民の皆さんご協力をお願いします。

朋松苑を訪ねてお年寄り与交流

西海神小6年 秋山和輝くん



ぼくたちの小学校では、総合学習で学校のすぐ近くにある、特別養護老人ホーム「朋松苑」に交流に行きました。朋松苑の中は広々としていて、自動販売機やエレベーターなど、車いすの人も使いやすいようになっていました。ぼくたちは、デイサービスの方々と、体操をしたり、昔遊びをしたりしました。お手玉や折り紙が上手で、お年寄りってすごいなあと思いました。ぼくがおばあさんに折り紙でつるを作ってプレゼントすると、とても喜んでくれました。かなり時間はあったはずでしたが、あっという間だった気がします。ぼくたちが帰るとき、いつまでも拍手をしてくれました。

ぼくがこの体験を通して良かったことは、お年寄りの元気で楽しそうな姿を見られたことです。お年寄りも子どもと同じように楽しく暮らせばいいなと強く思いました。

善意の花園

(敬称略)

- 4万6000円 千葉県冷凍業協同組合 5万円 若生珠穂(新高根)
10万401円 千葉土建一般労働組合船橋支部 5013円 MEC
1万8586円 布施真知子(本町) (地域福祉課)
160万8508円 船橋市老人クラブ連合会1円玉基金 2万円
共同体SPC 5000円 夏見坂下自治会研修会 8万5081円 千代藤会 7万2270円 千代実会 2万5006円 若生珠穂会 1万円
野本美紀江(高根町) 1700円 高根木戸あづまクラブ 30万円
森重賢治(習志野市) 2万7538円 明治生命保険相互会船橋東営業所 5000円 二和陸親和会 (社会福祉協議会)

短歌

田谷 鋭選

夫の手のぬくもりほのか感じつつ麻酔覚め
ゆく中にまどろむ 藤原 3 田中 澄子
辞書に引く「薔薇」の二文字の見え難く老眼
鏡にルへ重なる 高野台 3 馬場美恵子

通学路朝な夕なの子等の声今朝はしゃげる
は木の足踏み合ふ 丸山 1 樋口さつき
高福寺の黄金ほていの前に立ち英国の歌姫
声を張り上げ 海神 1 馬場マヨイ

暮れなすむ阿寒湖の岸にたたすみてアイヌ
の老翁何をか思う 習志野台 4 勝元 芳夫
(選評)一首目 麻痺さめき
わにふれた夫の手。嬉しく
ことがあったか。英国女
温かい手である。一首目。
性的な感じが加わり興味深
く。老境に入った作者が、引
いた文字が「薔薇」なので華
やかさあり。三首目、今朝。
つんぬんから、通学路の位
置が家に近いことがわかる。
しかし、服のぼろじい風景だ。

ふなばし

投稿方法(ハガキに住所、氏名、電話番号、短歌と俳句の別を書いて広報課(〒273-8501)住所不要436・2012へ)締切日は前月の5日(必着)

短歌 伊藤 白潮 選

菊日和祝日に一つ嘘のあり 三山 6 二瓶 照代
短日やエプロンのまま銀行へ 上山町 2 福永 直子
菊盛るやがて離るる土地なれど 吉和葦町 神田 忠

ワープロの電池尽きたり文化の日 大六南 1 久米なるを
生き身には一瞥もせず菊師付つ 前貝塚町 長谷川ひさを
(選評)二瓶さんは、あめでたい席でなかのユーモラスな発想をしている。ワープロで句や文章に励んでいる。菊日和だから許せるだろう。福永さんは日暮れる早い主婦の生活をそのまま詠んでいる。神田さんは菊作りを愛しているが、現状たその姿。

みなでささえあうあったかい地域づくり
歳末たすけあい募金

施設ガイド

図書館 中央☎460-1311、東☎463-3611
西☎431-4385、北☎448-4899
12月の休館日 毎週(月)23日(祝)、25日(木)
(月末図書整理日)29日(月)~1月5日(月)

対象	12月	会場
5歳~小学3年生	3日(水)、10日(木)	全図書館
小学1~6年生	17日(水)	西図書館
	6日(土)	東
	13日(土)	中央
	20日(土)	北
	27日(土)	北

時間はすべて3時30分から

- ▶本とおはなしの会 下表 当日自由参加
- ▶クリスマスおはなし会 12月24日(木)午後2時~、3時30分~/全図書館/5歳~小学6年生/各回先着100人/当日自由参加 プレゼント有り
- ▶北図書館「えほんの会」 12月4日(木)午前11時~/絵本の読み聞かせと紹介/2~4歳児と保護者/当日自由参加

アンデルセン公園 ☎457-6627

12月の休園日 毎週(月)28日(日)~1月1日(祝) 正月は2日(金)から開園します

12月のイベント

- ▶フリーマーケット 7日(日)午前9時30分~午後4時 雨天は14日(日)。出店受付は終了
- ▶ジャンボサタと記念撮影 21日(日)、23日(祝)各午後1時~/親子各日先着50組

子ども美術館(12月)

- ▶音楽といっしょに楽しむお話し会 14日(日)午後1時~、2時30分~/出演絵本の会「らっぴとぼうし」
- ▶ミュージカル「クリスマスのおくりもの」 21日(日)午後2時~2時30分/公募により結成された子ども劇団「あんでる座」の初公演。手作りの楽しいミュージカルです。

児童ホーム 金額の無いものは無料



昨年のクリスマス会で

- 12月の休館日 毎週(月)23日(祝)、29日(月)~1月3日(土)
- 前原児童ホーム☎475-5454
 - ・あつまれビヨビヨ 12月4日(木)午前10時30分~/わらべうた、手遊びなど/乳幼児と保護者/当日自由参加
 - ・トランボリン 12月5日(金)、6日(土)午前10時~/当日自由参加
 - ・知ってこう 乳幼児の救急法 12月9日(火)午前10時30分~正午/0~3歳児と保護者先着20組/事前に申し込み
 - ・おそうじパーティー 12月14日(日)午後4時~5時/児童ホームの大掃除ほか/小学生以上/当日自由参加
 - ・絵本の読み聞かせ 12月18日(木)午後1時30分~/乳幼児と保護者/当日自由参加
 - ・クリスマス会 12月20日(土)午前10時30分~正午/乳幼児と保護者、午後2時~4時/小学生/当日自由参加
- 高根台児童ホーム☎466-3638
 - ・ママチピランド~いきいき子育て~ 12月5日(金)午前10時30分~/保健師による講話、身体測定/乳幼児と保護者先着20組/事前に申し込み

情報ひろば

7面まで

- ▶人形劇 20日(土)☎「森のクリスマス」、23日(祝)☎「えんどうまめの上に寝たおひめさまのはなし」/各午前11時~、午後0時30分~、2時30分~
- ▶ふわふわマスコット作り 20日(土)~25日(木)各午前9時30分~午後3時/費用無料
- ▶おかしなおうちのクリスマスケーキ作り 24日(木)、25日(木)各午前10時30分~、午後1時30分~/各回当日先着12人/500円

童画展「こころ、ぽかぽか、ほっ。」

子どものための絵「童画」を生み出した武井武雄氏の作品をはじめ、岡野原八千代氏の古布を貼り合わせて作った童画、日本童画大賞受賞作品など55点を展示します。

日程12月20日(土)~1月25日(日) 会場・問合せ子ども美術館☎457-6661

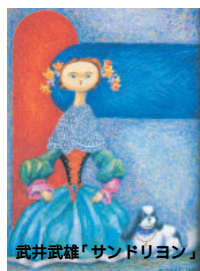

武井武雄「サンドリヨン」

ふなばし三番瀬海浜公園 ☎435-0828

12月の休園日 毎週(月)24日(水)、29日(月)~1月3日(土)

ベイパークフェスティバル

日時12月14日(日)午前10時~午後3時 雨天中止 内容フリーマーケット(出店受付は終了)釣り大会(午前10時~ 計測は午後1時30分~。500円)ゲームコーナー(1回100円)パークゴルフパーコンテスト(午前10時~午後1時。350円)ちびっこ玉入れ競争(午前11時~。幼児先着50人)目方でドン!お買い物レース(午後1時~。小

学生先着50人) **テニステーマ別レッスン受講生募集**

日程12月23日(祝) 雨天中止 内容・時間 下表 対象中学生以上 定員各先着15人 費用各1960円 申込みふなばし三番瀬海浜公園☎435-0828へ

	9:30~11:00	11:10~12:40
初・中級	ストロークの基本	ボレーの基本
中・上級	確実なリターン	確実なサービス

子育て支援センター(12月)

- 南本町☎434-3910 相談☎435-8333高根台☎466-5666 相談☎466-3633 開館日時 毎週(月)~(土)午前9時~午後4時 (祝)と12月28日(日)~1月4日(日)は休館
- ▶利用できる人 市内在住の乳幼児と保護者
- ▶子育て相談 保育士、心理発達相談員、看護師、栄養士が、育児や発達についての電話・来所相談に随時応じています
- ▶親子遊び 手遊び、体操、パネルシアターなど/当日自由参加
- ・南本町☎毎週(月)木午後2時~、(火)金午前11時~
- ・高根台☎毎週(月)~(土)午前10時30分~
- ▶子育て談話室(南本町・高根台) 11日(木)午前10時30分~11時30分/看護師・栄養士のミニ講座「足の発達」「鉄分の多い食事」と談話、身体測定/当日自由参加
- ▶きらきらクリスマス(南本町) 18日(木)午後2時~、19日(金)午前11時~/ハンドベル、人形劇ほか/当日自由参加
- ▶あいあいミニコンサート(高根台) 18日(木)午前10時30分~/キャンドルサービス、手話ソングほか/当日自由参加
- ☎以下は事前に申し込み 先着順
- ▶乳幼児救急法(習志野台公民館) 3日(木)午後2時~3時30分/子どもの事故と救急時

西船児童ホーム ☎047-333-2007

- ・人形劇 12月12日(金)午前10時30分~11時30分/人形劇団「まこと座」の公演/2歳以上の幼児と保護者/当日自由参加
- ・年末ゲーム大会 12月20日(土)午後2時~4時/ビンゴ、ゲーム、プレゼント交換ほか/小学生先着30人/事前に申し込み
- 三山児童ホーム☎478-6800
- ・ママとトランボリン 12月4日(木)午前10時30分~正午/乳幼児と保護者/当日自由参加
- ・冬の子どもフェスティバル 12月13日(土)午後1時~/アンパンマンサタがやってくる、ゲームコーナーほか/幼児(保護者同伴)~小学生/当日自由参加
- 松が丘児童ホーム☎463-5087
- ・クリスマス会 12月12日(金)午後3時~4時30分/幼児と保護者先着100組、19日(金)午後2時30分~4時/小学生先着100人/ハンドベル演奏、人形劇ほか/事前に費用150円を添えて申し込み
- 飯山満児童ホーム☎468-0411
- ・冬のお楽しみ会 12月19日(金)午後3時~4時30分/ゲーム大会、大掃除/小学生先着40人/事前に申し込み
- 宮本児童ホーム☎424-9842
- ・新まいママのつどい 12月18日(木)午前10時30分~11時30分/情報交換ほか/0歳児と子育てが初めての保護者先着20組/事前に申し込み
- 塚田児童ホーム☎439-9299
- ・キッズフェスティバル 12月19日(金)人形劇「ポケットのないカンガルー」ほか、20日(土)サンバ演奏ほか/各午後2時30分

の対応について/乳幼児の保護者15人 保育有り(要予約)/事前に高根台へ
▶子育て健康相談(南本町) 17日(木)午後2時~3時30分/小児科医師のミニ講座「乳幼児の病気と対応」/乳幼児と保護者15組/事前に南本町へ
☎市内の各保育園では、あそび・手作り・お話の会・園庭開放を行っています。詳しくは各園へ

飛ノ台史跡公園博物館 ☎495-1325

12月の休館日 毎週(月)24日(水)、29日(月)~1月3日(土)

入館料 一般100円、小・中・高校生50円 (ワークショップのみの参加は入館無料)

縄文体験ワークショップ(12月)

- ▶火おこし体験 6日(土)午前10時~、11時~、午後2時~、3時~(約1時間)/講師 渡辺政治氏(考古研究者)/費用無料
- ▶年賀状を作ろう~ゴム版で縄文版画~ 7日、14日各(日)午前10時~午後4時(約5時間。昼食持参)/150円
- ▶壁掛けジオラマ~縄文の四季(冬編)~ 21日(日)午前10時~午後4時(約5時間。昼食持参)/300円
- ▶どんぐりを使った縄文クッキー作り 27日(土)午前10時~、11時~、午後1時~、2時~、3時~(約1時間)/50円 対象小学生以上(低学年は保護者同伴。火おこし体験は原則2人1組) 定員各回先着20人(予約可。年賀状作りは先着30人)

市民ギャラリー(12月) ☎420-2111

12月	内容
2(火)~7(日)	・第9回西洋サロン小品展(油彩) ・サークル洋画展(油彩)
3(水)~7(日)	・シャドボックスアトリエサンアート展
9(火)~14(日)	・第11回JRP「とほくち」写真展 ・写楽会展(写真) ・西部写真クラブ第4回写真展
10(水)~13(土)	・PRIVATE EARS展
11(木)~14(日)	・東京芸芸大学千葉県人会展(書)
18(木)~21(日)	・第31回船橋市勤労者美術展 (日本画・洋画・書・写真)

~/幼児(保護者同伴)~/小学生先着100人/事前に費用200円を添えて申し込み

- 三咲児童ホーム☎448-2397
- ・親子で楽しむ人形劇 12月17日(木)午前10時~10時45分/人形劇団「かざぐるま」の公演/2歳以上の幼児と保護者先着60組/事前に申し込み
- ・サタと一緒にピンゴ大会 12月20日(土)午後2時~3時/小学生/当日自由参加
- 新高根児童ホーム☎469-3940
- ・クリスマス会 12月19日(金)①午前10時30分~11時30分/幼児と保護者先着100組(事前に申し込み) ②午後3時~4時/小学生(当日自由参加) ①ぬいぐるみショー ②マジックショー
- 薬台児童ホーム☎469-4884
- ・ミュージカル「ピーターパン」 12月25日(木)午前11時~正午、午後2時30分~3時30分/聖徳大学ミュージカル同好会の公演/3歳以上の幼児(保護者同伴)~小学生/各先着200人/事前に申し込み
- 海神児童ホーム☎432-4661
- ・にこにこひろば 12月9日(火)午前10時~正午/親子体操、和紙のカレンダー作りほか/乳幼児と保護者先着25組/事前に費用100円を添えて申し込み
- ・冬のお楽しみ会 12月20日(土)午後2時~4時/ゲーム大会ほか/事前に費用50円を添えて申し込み
- 法典児童ホーム☎429-0813
- ・幼児クリスマス会 12月12日(金)午前10時~11時/人形劇「ばく」の公演ほか/2歳半以上の幼児と保護者先着80組/事前に費用150円を添えて申し込み

アイドリンクストップ にご協力を (駐車時のエンジン停止)

自動車の排気ガスは大気汚染の原因になります。 荷物の積み卸しなどで駐車する際はエンジンを切りましょう 暖気運転は短めに (問合せ) 環境保全課☎436-2452

健康

親子で楽しむクッキング教室

「野菜の好きな子に育てよう」をテーマに、親子でふれあいながら料理を作ります。
 日時12月24日(水)午前10時～午後0時30分
 会場東部保健センター 内容栄養士によるパネルシアター、調理実習 対象就学前の4～6歳児と保護者 定員先着20組 費用無料 申込み東部保健センター ☎466-1383へ

歯科衛生士による歯みがきレッスン

日時12月17日(水)午前10時～ 30分ごとの予約制 会場北部保健センター 対象個人または親子 申込み北部保健センター ☎449-7600へ

のびのびストレッチ&肩こり改善

日時12月11日(水)午前10時～正午 会場北部保健センター 内容健康チェック、ストレッチと簡単な筋力トレーニング 定員先着30人 申込み北部保健センター ☎449-7600へ

胸部レントゲン検診(12月)

年1回の健康診断のための検査です。精密検査ではありません。
 日時12月5日(金)、10日(水)、18日(水)各午後2時～3時30分 会場中央保健センター 対象市内在住の16歳以上の人 問合せ健康増進課 ☎436-2415 予約不要

健康相談(12月)

▶成人健康相談 血圧測定、尿検査、健康・介護相談/年齢問わず。健康手帳をお持ちの人はご持参ください。ない人には当

日交付/健康増進課 ☎436-2382

12月	会場	時間
5(金)	東部公民館	10:00～12:00
9(火)	高根	10:30～13:30
11(水)	新高根	10:30～13:30
15(月)	塚田	10:30～12:30
17(水)	高根台	10:30～14:00
25(木)	八木が谷	12:30～15:00

は歯科相談、は栄養相談が受けられます

▶乳児健康相談 午前10時～11時、午後1時～3時に直接会場で受付 離乳食教室の受付は午前10時～10時15分、午後1時～1時15分、(午後2時15分～2時30分 中央保健センターのみ) / 身体測定、育児・離乳食・歯の相談/母子手帳とバスタオルを持参/健康増進課 ☎436-2382

12月	会場	対象
3(水)	北部	3～11か月児
5(金)	東部	3～4か月児
8(月)	中央	3～4か月児
19(金)	東部	5～11か月児
22(月)	中央	(奇数月生まれ)

はボランティアによる絵本の読み語り、は「はじめての離乳食教室」を行います

酒害相談

12月	会場	問合せ・時間
2(火)	東部公民館	小杉繁雄
9(火)	中央	☎043-254-7729
16(火)	東部	午後7時～9時
4(水)	中央	佐藤国雄 ☎431-5661
11(水)	東部	午後6時～8時30分
18(水)	東部	午前10時30分～午後3時30分
21(日)	中央	

3歳児健康診査

10月は12年8月生まれが対象です。該当する家庭には問診票を送りましたが、届か

趣味・教養・学習

ボランティア大学公開講座

ロッキード事件など長年検事として活躍し、現在は助産や福祉財団理事長の堀田力氏による講演会です。

日時12月22日(月)午後2時30分～4時 会場市民文化創造館(きらら) テーマ「何が私を動かしたか～鬼検事から福祉活動家へ～」 定員先着200人 入場料無料 申込み自治振興課 ☎436-2294、☎436-2018へ 手話通訳、要約筆記有り



環境フォーラム

「市民とともに考えるごみ問題」

日時12月7日(日)午後1時～4時 会場市役所11階大会議室 内容鈴木進一氏(県環境

音楽楽団フェスタ in ふなばし

青少年相談員制度がスタートして40周年。これを記念し、相談員とボランティアスタッフが企画・運営する音楽イベントです。アマチュア音楽グループ10組が、ポップス、ロックなどを演奏します。

〈日時〉12月23日(祝)午後2時30分～
 〈会場〉市民文化ホール
 〈入場料〉無料
 〈問合せ〉青少年課 ☎436-2903

学習アドバイザー)による基調講演「環境にやさしい街づくり・地域づくり」とパネルディスカッション 総合司会本木次夫氏(市ごみ対策等研究会会長) パネリスト 菊地けい子氏(同研究会委員)、三浦南保美氏(元西船グリーンハイ自治会会長)、江口晴美氏(環境団体まちネット・ふなばし代表)、横堀肇之氏(市立中学校教諭) 定員200人 当日自由参加。参加者全員にエコバッグをプレゼント 問合せクリーン推進課 ☎436-2434

男女共同参画フォーラム「この街で、もう一度人生を輝かしてみませんか」

聖徳大学助教授の島田薫氏による講演です。また標語コンクールと男女共同参画に積極的に取り組む企業の表彰式も行います。

日時12月19日(金)午後6時30分～8時45分 会場市民文化創造館(きらら) 定員先着250人 入場料無料 申込み男女共同参画課 ☎436-2084、☎436-2185へ 手話通訳、要約筆記有り。保育有り(1歳～就学前まで。12日(金)までに要予約)

身体障害者のための映画会 「カルメン故郷に帰る」

日時12月10日(水)午後1時～ 会場社会福祉会館 対象自力で参加できる18歳以上の身体障害者とその介護者 定員先着90人 当日自由参加 費用無料 問合せ身体障害者福祉センター ☎466-1268、☎466-1269

ロビーコンサート

日時12月17日(水)午後0時15分～0時45分 会場市役所1階ロビー 出演有村美保子(バイオリン)、高井可織(ピアノ) 問合せ

ない人や9月以降に転入した人は健康増進課 ☎436-2382へ

楽しく学ぼう糖尿病

日時1月13日(火)午後1時～3時40分、20日(火)午前9時50分～午後1時30分、2月10日(火)午後1時～3時40分(全3回) 会場中央保健センター 内容医師・保健師・栄養士による講話と調理実習ほか 対象糖尿病と診断された人、血糖値に不安がある人とその家族 定員先着25人 申込み中央保健センター ☎423-2111へ

高血圧・高脂血症といわれたら

日時1月7日(水)午後1時～3時40分、14日(水)午前9時50分～午後1時30分(全2回) 会場東部保健センター 内容医師、保健師、栄養士による講話と調理実習 対象高血圧・高脂血症といわれた人とその家族 定員先着35人 申込み東部保健センター ☎466-1383へ

介護講座「痴呆症への対応」

日時12月10日(水)午後1時30分～3時30分 会場在宅ケアセンター(中央保健センター内) 対象高齢者を介護する家族、今後介護の必要がある人 定員先着20人 申込み在宅ケアセンター ☎423-2551へ

オストメイト(人工肛門・膀胱造設者)社会適応訓練講習会

日時12月20日(土)午前10時～午後4時30分 会場市民文化創造館(きらら) 対象県内に在住のオストメイトとその家族、医療関係者 内容シャワー付オストメイト専用トイレ見学、補装具展示相談、医師による講演「オストメイトと肝臓がんについて」ほか 定員先着150人 費用500円 オストミ

せ文化課 ☎436-2894

スポーツ

成人の日記念市民駅伝競走大会



日時1月11日(日)午前8時20分～ コース運動公園陸上競技場～三咲～豊富～古和釜～船橋アリーナ 6区間 対象市内在住、在勤、在学の健康な男性 部門・費用 中学生⇨2000円 高校生⇨3000円 一般⇨5000円 申込み12月17日(水)までに、費用を添えて生涯スポーツ課 ☎436-2914へ

フェンシング市民大会

日時12月21日(日)午前9時～ 会場船橋アリーナ 費用2000円 申込み12月15日(月)までに市フェンシング協会・宇賀 ☎491-1050へ

市民スケートリンクが 12月6日(土)にオープンします

期間12月6日(土)～3月7日(日) 無休。ただし12月14日(日)、20日(土)の午前9時30分～11時は冬季県民大会により使用できません 時間午前9時30分～午後6時 2・3月は午前9時～ 会場運動公園プール 入場料大人900円、中・高校生800円、小学生以下700円

夜間・休日の急病は

健康保険証を持参してください 電話は番号をよく確かめておかけください

夜間急病診療所

☎424-2327 中央保健センター内 小児科医師⇨土・日・祝休日 午後6時～9時 受付は8時30分まで

内科系・外科系医師⇨ 年中無休 午後9時～午前6時

救急医療機関ネットワーク

☎435-2727 当番医をテープで案内 年中無休 午前6時～9時、午後5時～9時

休日診療

☎435-2727 当番医をテープで案内 日曜・祝休日 午前9時～午後5時

休日急患歯科診療所

☎423-2113 中央保健センター内 日曜・祝休日 午前9時～正午 応急処置のみを行います

☐下記でも当番医を紹介しています

http://www.qq.pref.chiba.jp/ FAXアンサー 043-242-4199

一協会会員は無料 申込み(社)日本オストミ 一協会千葉県支部 ☎452-6433へ (月)火(金)のみ

健康増進センター ☎423-2111

医師、看護師、栄養士、健康運動指導士が健康づくりをお手伝いします。

日程右下表 会場中央保健センター 内容 1日目⇨医学検査 2日目⇨運動負荷検査、体力測定、医師との面談、個別指導 対象16歳以上の市民(学生は除く。通院中の人はお問合せください) 費用 4200円 申込み中央保健センター ☎423-2111へ

	1日目	2日目
12/ 5(金)	12/12(金)	
1/ 9(金)	1/23(金)	
1/14(水)	1/21(水)	

貸し靴600円。20人以上の団体は貸し靴込みで1人900円

☐以下は、12月6日(土)から費用5000円(貸し靴・保険料含む)を添えて申し込み

▶冬休みスケート教室 12月25日(水)～28日(日) ①13日(土)～6日(火)/午前8時30分～9時30分/各先着100人

▶女性スケート教室 1月7日～16日(水)(金) ②1月21日～30日(水)(金)/午前10時30分～11時30分/各先着30人

☐以下は当日自由参加

▶小・中学生のスケート体験 12月8日(月)～19日(金) (土)日を除く/300円(貸し靴・保険料含む)

▶氷上運動会 12月20日(土)午後1時～3時/パン食い競争、綱引きなど/入場料有り 問合せ市スケート協会 ☎438-4360

運動公園(12月) ☎438-4461

☐休園日 毎週(月)、24日(水)、29日(月)～1月3日(土)

▶体育館の個人開放日 13日、20日各仕午前9時～午後9時 2時間単位。種目は卓球、バドミントン、インディアカ。用具持参 ▶ウェイトトレーニング講習会(初心者) 14日(日)午前9時～11時/トレーニング室/マシンの使い方が/事前に申し込み

グラスボ・法典公園(12月) ☎438-3500

☐休園日 毎週(月)、24日(水)、29日(月)～1月3日(土)

▶多目的広場の個人開放日 20日(土)、21日(日)、27日(土)、28日(日)/種目はキャッチボールやフライングディスクなどの少人数で行うもの。試合などは不可。詳しくはお問い合わせください

情報ひろば

5面まで

船橋駅前総合窓口センター
(フェイス5階) ☎423-3411
 12月の休業日 6日(土)、7日(日)、20日(土)、21日(日)、29日(月)~1月4日(日)
 自動交付機は12月29日(月)~1月3日(土)を除き毎日利用できます
 ☞(土)午前9時~午後5時、(日)午前9時~正午
 ☒業務時間・(月)~(金)午前9時~午後8時
 ・休業日以外の(土)(日)☞午前9時~午後5時

お知らせ

海老川流域懇談会の結果を公開

海老川の整備計画に市民の意見を反映させるため開催した、海老川流域懇談会の議事録と資料を公開します。

日時12月2日(火)~1月9日(金)午前9時~午後5時 (土)(日)☞12月29日(月)~1月3日(土)を除く 閲覧場所県都市河川課、県葛南土木事務所、市河川整備課、二宮・芝山出張所ほか 問合せ県葛南土木事務所☎433-6745、市河川整備課☎436-2612

国道14号海神跨線橋の車線が切り替わります



JR総武線と立体交差する国道14号の海神跨線橋が、架け替え工事のため仮橋に車線が切り替わります。

切り替え日時 上り車線☞12月4日(木)早朝 下り車線☞5日(金)早朝 雨天顺延 問合せ県葛南土木事務所☎433-2425

競争入札参加資格審査の受付

16・17年度の物品調達・委託業務と、16年度工事請負・建設設計等の競争入札参加資格審査の申請を受け付けます。なお、工事請負、建設設計等で15年度に有資格者となっている人は、有効期間が2年ですので今回申請する必要はありません。

申請書の配付 物品調達、委託業務☞12

月15日(月)~2月4日(水) 工事請負、建設設計☞12月15日(月)~2月20日(金) 受付期間 1月8日(水)~2月5日(水) 2月17日(火)~23日(月) 受付日の指定有り 問合せ契約課☎436-2177(物品・委託) ☎436-2182(工事・設計等) 詳しくは、市ホームページ「入札情報・業者登録」をご覧ください

個人事業者の青色申告決算・消費税・年末調整の説明会

日程・会場12月8日(月)☞中央公民館、9日(火)☞二和公民館、10日(水)☞東部公民館 時間午後1時~4時 問合せ船橋税務署☎422-6511 当日は決算書等の作成書類と筆記用具を持参

障害者・高齢者の人権110番

障害者・高齢者の人権問題や法律問題全般について弁護士が相談に応じます。日時12月9日(火)午後1時~4時 相談専用 ☎043-227-8681 問合せ県弁護士会☎043-227-8431 面接相談有り。希望者は8日(月)までに要予約

土地区画整理事業の縦覧

(仮称)小室土地区画整理事業の施行が予定されている区域の縦覧です。日時12月8日(月)~22日(月)午前9時~午後5時 (土)(日)を除く 縦覧場所・問合せ都市整備課☎436-2535

12月4日(木)~10日(水)は人権週間 いじめ等の相談は人権擁護委員へ

いじめや悩み事などがあつたら、お近くの人権擁護委員や法務局に相談してみませんか。費用は無料で秘密は厳守されます。▶特設人権相談 12月5日(金)午後1時~4時/中央公民館 問合せ千葉地方務局船橋支局☎431-3681

- 人権擁護委員(敬称略)
- ・堀 幸典(海神6) ・秋本 庄信(旭町4)
 - ・村越仁二(海神町2) ・木川 詢吉(前貝塚町)
 - ・永治重次(海神3) ・藤井 一正(夏見台6)
 - ・白木道子(本郷町) ・藤田きよ子(東船橋3)
 - ・赤根節子(東中山2) ・由久保健美(前原東2)
 - ・説田京子(湊町2) ・今野恵美子(高根台6)
 - ・上野雅政(上山町3) ・則松美恵子(新高根3)

男女共同参画計画の進捗状況を公開

男女共同参画計画の14年度の進捗状況をまとめた「男女共同参画要覧」が下記で閲覧できます。皆さんの意見をお寄せください。

閲覧場所女性センター、各図書館・公民館 問合せ男女共同参画課☎436-2084、☎436-2185、☎danji@city.funabashi.chiba.jp

有料道路の障害者割引を受けている人へ

12月1日から制度が変わりました。引き続き割引を受けるためには16年5月31日(月)までに手続きが必要です。なお、手元にある割引証は5月31日(月)まで使えます。

改正内容 割引証が廃止され、障害者手帳の提示で割引 1月20日(火)からETC利用者への割引の開始 必要書類身体障害者手帳または療育手帳、車検証、運転免許証、手持ちの割引証(ETC利用の場合は障害者本人名義のETCカード、ETC車載器セットアップ申込書・証明書も) 申込み障害福祉課☎436-2344または船橋駅前総合窓口センター、各出張所、津田沼・三山・小室連絡所の福祉ガイドコーナーへ ETC利用者のみで受け付け ☒12月1日から、全国で先着15万人の障害者を対象に、ETC車載器購入費の助成も始まりまました。詳しくは障害福祉課へ。

募集

市写真展の作品



日程1月16日(金)~25日(日) 会場市民ギャラリー 対象市内在住、在勤、在学、出身で16歳以上の人 市内で活動している人も可 部門・サイズ 白黒・カラー単写☞額装した4つ切り~全紙 組写真☞パネルまたは額装した縦150cm×横120cm以内のもの テーマは自由でいずれも未発表のものに限る 出品料1部門につき500円 審査員

衆議院議員選挙の投票結果

11月9日に行われた衆議院議員選挙の船橋市の投票率は、小選挙区が54.29%、比例代表が54.24%でした。得票数は次のとおりです。

小選挙区選出議員選挙	
当 野田佳彦	13万5522票
・長谷川大	8万 51票
・津谷幸子	2万7441票
比例代表選出議員選挙	
・民主党	10万7750票
・自由民主党	7万1868票
・公明党	3万2084票
・日本共産党	2万4565票
・社会民主党	8214票
問合せ選挙管理委員会☎436-2733	

北井一夫氏、ハービー山口氏 申込み1月13日(火)午後3時~8時に費用を添えて直接会場へ

開催要項・出品票は、各公民館・出張所、船橋駅前総合窓口センターで配付 問合せ文化課☎436-2894

千人の音楽祭2004の出演者

日時2月8日(日)午後1時~ 会場船橋アリーナ 募集パート プラスバンド☞管楽器全般 オークストラ☞弦楽器全般 申込み12月25日(木)までに、千人の音楽祭実行委員会事務局(文化課内)☎436-2894へ 曲目・練習日等は申込み時にお知らせします

市臨時職員の登録者 (時間外保育職員)

勤務時間(月)~(金)の午前7時~10時、午後4時~7時のうち各2時間30分(1日5時間) 勤務場所市立保育園 時給980円 通勤手当・有給休暇有り 申込み写真を貼った履歴書を持って本人が保育課☎436-2330へ 勤務開始日等は選考後、直接本人に連絡します

(財)福祉サービス公社の臨時職員

勤務期間16年1月~3月 業務内容ワード、エクセルを使っての文書入力業務 募集人数1人 時給910円 通勤手当有り 申込み12月5日(金)までに財福祉サービス公社☎436-2832へ

自衛隊の生徒

対象16年3月までに中学校卒業見込みの17歳未満の男子 試験日1月10日(土) 申込み1月6日(火)までに自衛隊船橋出張所☎475-2084へ

12月の無料相談窓口	相談名	日時	会場・問合せ	相談名	日時	会場・問合せ
税金	2日(火)午前10時~午後3時30分 予約制	2日(火)午前10時~午後3時 当日先着順	商工会議所/税理士会船橋支部☎437-8686	心配ごと	(月)福祉ビル3階☎431-8923、(火)塚田公民館、(水)薬元公民館、(木)高根台公民館、(金)JA船橋市三咲支店/午後4時~4時	福祉協会協議会☎431-2653
	23日(祝)正午~午後5時	総合窓口センター/相談室/国民年金課☎436-2282	市役所202会議室/市民の声を聞く課☎436-2784		女性	(月)船橋市立午前9時~午後5時
年金	4日、18日、25日各(水)午後1時~4時	(月)~(金)午前9時30分~正午、午後1時~3時 12/26(金)~1/5(月)休	市民の声を聞く課☎436-2784 先着順	女性の生き方(カウンセリング)	(火)午前10時~午後4時、17日(水)午後4時30分~9時 12/28(金)~1/5(月)休	女性センター☎423-0757 要予約。電話相談可
	11日、18日、25日各(水)午後1時~4時	(月)~(金)午前9時~午後5時	千葉地方務局船橋支局☎431-3681 要予約	女性のための法律	4日(木)午前9時30分~午後2時30分、15日(月)午後4時~8時、24日(水)午後1時~5時	女性センター☎423-0757 要予約
人権、悩みごと	(木)午後4時30分~7時40分	(月)~(金)午前9時30分~正午、午後1時~2時50分 12/25(水)~1/7(水)休	総合窓口センター-相談室/市民の声を聞く課☎436-2784 要予約	身体障害者	5日(金)午前10時~午後3時	身体障害者福祉センター/障害福祉課☎436-2342、☎433-5566
	60歳以上	9日(火)午後1時30分~	福祉ビル3階/高齢者等権利擁護センター☎431-7560 定員3人。要予約	視覚障害者	19日(金)午後1時~4時30分	身体障害者福祉センター/社会福祉法人要光☎043-484-6392 3日前までに要予約
行政書士	12日(金)午後1時~4時	市役所202会議室前/行政書士会葛南支部☎465-6016	市役所202会議室前/市民の声を聞く課☎436-2784 要予約	精神保健福祉	4日(木)、12日(金)、17日(水)、18日(木) 午後1時30分~4時	保健所保健予防課☎431-4191 要予約
	労災職業病	20日(土)午後1時~4時	勤労市民センター-第4会議室/千葉中央法律事務所☎043-225-	住まいづくり	6日(土)、21日(日)午後1時~4時	三山市民センター/県建築士事務所協会船橋支部☎434-0222(住宅政策課☎436-2712)
産業界による健康相談	4日(木)午後6時30分~8時30分	市医師会協議室(中央保健センター内)/電話相談☎424-9322 問合せ 船橋労働基準監督署☎431-0181	福祉ビル3階/高齢者等権利擁護センター☎431-7560 定員3人。要予約	増改築	7日(月)東部公民館、9日(火)市役所202会議室前、21日(日)浜町公民館/午前10時~午後3時	船橋増改築相談員協議会☎466-3831(住宅政策課☎436-2712)
	高齢者の職業(55~65歳)	(月)~(金)午前9時~午後4時	総合窓口センター内高齢者職業相談室☎423-3097	中高層建築紛争	(水)~(金)午後1時~4時 12/24(水)~1/9(金)休	宅地課☎436-2694 要予約
中小企業技術改善	2日、16日各(火)午後1時~4時 予約制	市役所4階会議室/商工振興課☎436-2475	市役所202会議室/電話相談☎436-2953(国際交流室☎436-2083)	不動産	2日、16日各(火)午後1時~4時	総合窓口センター相談室/宅地建物取引業協会・士地家調査士会・司法書士会各船橋支部☎423-1159
	特許意匠登録	18日(木)午前10時~午後4時	商工振興課☎436-2475、商工会議所☎435-8211	借地・借家	27日(土)午後1時~4時	総合窓口センター相談室/借地借家人組合千葉県連合会☎043-222-3336
外国人	(月)~(金)午前10時~午後4時	市役所202会議室/電話相談☎436-2953(国際交流室☎436-2083)	市役所202会議室/電話相談☎436-2953(国際交流室☎436-2083)	園芸	11日(木)午後1時30分~4時30分	市役所202会議室/財団の基金☎436-2557
				結婚	1日(月)、(火)午前10時~午後3時	市役所結婚相談室/地域福祉課☎436-2333
				家庭教育	4日(木)☞中央公民館、11日(水)☞東部公民館/午前10時~午後3時	社会教育課☎436-2895

陸上自衛隊習志野演習場 12月の落下傘降下訓練等の予定

日程 1日(月)~5日(金)、7日(日)~13日(土)、15日(月)~22日(月)、24日(水)(7日(日)~13日(土)は夜間有り) 問合せ 第1空挺団広報班☎466-2141(内線444)

写真がとらえたホットなニュース

ふおっとニュース



(株)おたべ東京工場で機械の説明を受ける市長(中央)



ケナフの紙すきを体験



房総太巻き寿司の実演。鮮やかな手さばきに皆さんの目もくぎづけ

生きる!活かそう!確かな情報

をテーマに、11月14日から16日まで第38回船橋市生活展が開催されました。今年には市民文化創造館きららを会場に、24団体が展示発表。家庭でできるリサイクルや、消費者を陥れる契約の手口などが紹介され、訪れた人の関心を集めていました。
□「ぬいぐるみの置き当てクイズ」の正解は2811グラムでした。正解に最も近かった人にぬいぐるみをプレゼントしました。

船橋の産業をリード

する京葉食品コンビナートの3つの工場を、藤代孝七市長が11月5日に視察しました。各工場では、最新の機械設備や職人さんからの作業を見学。それぞれの生産システムや衛生対策について説明を受けながら、食品加工業の現状を確認していました。



きれいな船橋を

11月16日、市民一人ひとりが主役となって清掃活動を行う「ふなばしをきれいにする日」が開催されました。晴天に恵まれたこの日は、およそ6万9000人の皆さんが参加。回収された空きかんや空きビンには49トンにもなりました。皆さんからは、「こんなにゴミが落ちてるなんて」と、ため息混じりの声も漏れていました。

表① 可燃ごみ (生ごみ、プラスチック類、枝木など)

収集地区	年末最終収集日	年始収集開始日
(月)・(水)・(金)	12/29(月)	1/5(月)
(火)・(木)・(土)	12/30(火)	1/6(火)

表② 不燃ごみ (蛍光灯、乾電池、セトモノなど)

収集地区	収集日(12月)	収集地区	収集日(12月)
第1(月)	1,15日	第3(月)	15日
第1(火)	2,16日	第3(火)	16日
第1(水)	3,17日	第3(水)	17日
第1(木)	4,18日	第3(木)	18日
第1(金)	5,19日	第3(金)	19日
第2(月)	8,22日	第4(月)	22日
第2(火)	9,23日	第4(火)	23日
第2(水)	10,24日	第4(水)	24日
第2(木)	11,25日	第4(木)	25日
第2(金)	12,26日	第4(金)	26日

表③ 資源ごみ(空びん、空缶類)

収集地区	年末最終収集日	年始収集開始日
(月)	12/29	1/5
(火)	12/30	1/6
(水)	12/24	1/7
(木)	12/25	1/8
(金)	12/26	1/9

表④ 有価物(新聞、雑誌、古着など)

収集地区	年末最終収集日	年始収集開始日
(月)	12/29	1/5
(火)	12/30	1/6
(水)	12/24	1/7
(木)	12/25	1/8
(金)	12/26	1/9

雨天時は、古着の回収は行いません

年末・年始の収集日は表①のとおりです。ごみはきちんと分別し、可燃ごみや不燃ごみは市指定ごみ袋に入れ、口を結んで出してください。

可燃ごみを直接清掃工場に持ち込む場合は、12月30日(火)まで南部(ひ)む場合は、12月30日(火)まで

表⑤ 粗大ごみ (タンス、布団、電気製品など)

年末最終受付日	年始受付開始日
12/26(金)	1/5(月)

12/24(水)の受付分までを年内に収集する予定です
「粗大ごみ受付センター」に申し込んでください
☎047-457-4153
かけ間違いにご注意ください
(月)~(金) 9:00~16:00 祝日 12/23(祝)は受け付けます
1回5点まで

12月23日(祝)火コースと1月12日(祝)月コースは平常どおりごみの収集を行います。

年末年始のごみ収集

問 クリーン推進課 ☎436・2434

オレオレ詐欺にご用心!

最近、高齢者などをねらう「ニセ電話」による詐欺が多発しています。「オレだよ、交通事故を起こして、今すぐ示談金が必要なんだけど」と息子や孫をかたって指定口座に現金を振り込ませるといふ手口です。あわてずに本人に事実を確認お金は絶対に振り込まない不審に思ったらすぐに警察へ

船橋警察 ☎435-0110
船橋東警察 ☎467-0110

駐輪場(年中無休 午前6時~深夜0時)

午前8時30分まで一部を閉め切り

日ぎめ駐輪(1回24時間以内)	100円
回数券(日ぎめ駐輪券35枚)	12月31日まで 3,150円 1月1日から 1,800円

駐車場(年中無休 午前8時~深夜0時)

普通駐車(午前8時~深夜0時)	30分200円
夜間1泊(午後7時~翌日午前8時30分)	1,890円
深夜0時以前に出ると普通駐車料金になります。翌日午前8時30分以降は30分200円を加算	
定期駐車 全日	33,600円
(1か月) 夜間(午後7時~翌日午前8時30分)	18,900円
回数券(30分普通駐車券11枚)	2,000円

駐輪・駐車場ともに時間外は閉鎖します

この駐輪場は、144台収容でき、出入口は6台収容でき、出入口は広場西側2か所です。通

この駐輪場は、144台収容でき、時間利用のほか1か月単位の定期駐車もできます。

地下にある自転車専用駐輪場の回数券の料金を1800円に値下げします。

この駐輪場は、144台収容でき、時間利用のほか1か月単位の定期駐車もできます。

1/1~ 船橋駅南口駅前広場 地下駐輪場回数券を値下げ

船橋駅南口駅前広場の地下にある自転車専用駐輪場の回数券の料金を1800円に値下げします。

この駐輪場は、144台収容でき、時間利用のほか1か月単位の定期駐車もできます。

問 船橋駅南口再開発事務所 ☎436-0216