

- 保育園の16年度入園申込み.....2
- 119番救急要請に消防車が出勤...3
- NPOと協働でひきこもりの
児童・生徒の居場所づくり...3
- 子ども記者通信.....4
- 情報ひろば.....5~7

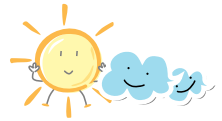

身近な場所で 気軽にいい汗流そう



もっとたくさんの皆さんが、身近な場所で思いっきり体を動かせるように...。今年から、運動公園で実施してきた「スポーツ健康の祭典」にかわり、各地域でスポーツのイベントを開催します。スポーツ健康大学の卒業生をはじめ、各地区で活動する体育指導委員や町会・自治会の皆さんが、手作りの催しを準備中です。誰でも気軽に参加できます。家族や友人と一緒に、さわやかな汗を流しませんか。

☎ 生涯スポーツ課 ☎436-2912

スタートは10駅。歩いて運動公園を目指せ!

10/13(祝) 一平・さわか 市民ウォークラリー ワイワイまつり

▶ウォークラリー(運動公園発・着の車いすウォークラリーもあります)
出発場所船橋駅北口、東船橋駅北口、薬園台駅、北習志野駅前広場、高根公園駅、滝不動駅、二和向台駅、塚田駅西口、馬込沢駅西口、飯山満駅 各駅に白い旗と紺の帽子のスタッフが待っています 出発時間午前9時~10時に随時 雨天決行。車いすウォークラリーは9時出発 費用300円(中学生以下100円)
▶ワイワイまつり よさこい踊り、ばか面踊り、和太鼓などのステージやフリーマーケット、昔あそびやニュースポーツが楽しめます。うれしいスタンプラリーもあります。
時間午前10時~午後3時 会場運動公園陸上競技場 荒天は中止
問合せスポーツ健康大学OB会・西岡 ☎464-0973



いろいろな場所で

いろいろなイベントが!



行けば何か楽しいことがある そんなイベントに

スポーツ健康大学OB会会長
佐瀬泰夫さん(市場3)

「スポーツ健康の祭典」にかわり、私たちの手で新たにウォークラリーとワイワイまつりを開くことにしました。ボランティア大学と老人大学にも協力をいただいたほか、今年の学生もスタッフとして参加します。またJuJuきたならでは、今年卒業した17期生が初めての大きなイベントに挑戦します。手作りですが、できる限りの楽しいイベントにしていきますので、ぜひ遊びに来てください。

歩行者天国で楽しい催し

10/26(日) JuJuきたなら 2003

北習志野駅前通りとJuJu広場を会場に、スポーツイベントを開催します。
時間正午~午後4時 内容ニュースポーツ(ストラックアウト、ダーツほか)よさこい踊り、ばか面踊り、はしご車の乗車体験など 問合せスポーツ健康大学17期・橋本 ☎462-5350

ニュースポーツを体験しよう

10/19(日) スポレク祭

ペタンクやストラックアウト、スポーツチャンバラなど、子どもから高齢者まで楽しめるニュースポーツの祭典です。
時間午前9時~午後4時 会場湊町小学校 問合せ体育指導委員連絡協議会事務局(生涯スポーツ課内) ☎436-2914

町会・自治会の運動会

10~11月 地域スポーツ祭

各地区の自治会連絡協議会が主催し、運動会などを開催します。

地区	日時	会場	問合せ
本中山	10/5(日) 8:45~	小栗原小学校	小川 ☎047-335-4502
高根台	" 9:30~	高根台第三小学校	末本 ☎465-1311
海神	12(日) 10:00~	海神小学校	吉野 ☎422-6824
豊富	19(日) 9:30~	豊富小学校	千葉 ☎457-0433
大穴	26(日) 8:30~	大穴小学校	田淵 ☎463-5254
三咲	11/1(土) 9:00~ 30(日) 10:00~	二和小学校 三咲公民館	若山 ☎447-7160
新高根・芝山	2(日) 8:30~	芝山・高根中学校ほか	本木 ☎465-0711
松が丘	" 8:20~	古和釜小学校	佐藤 ☎466-1494
本町	3(祝) 9:30~	船橋小学校	種田 ☎424-4005
高根・金杉	" 9:00~	御滝中学校	内海 ☎438-4112
八木が谷	" 8:50~	オスカーパークゴルフ場(車方町)	薄井 ☎448-6254
法典	9(日) 9:30~	ガラスが(法典公園)	小林 ☎438-4579
二和	15(土) 8:30~	オスカーパークゴルフ場(車方町)	内田 ☎447-2853
習志野台	23(祝) 8:30~	習志野台第二小学校	渡部 ☎465-1729
三田習	30(日) 9:30~	三山市民センター	大野 ☎471-3325

三田習...三山・田喜野井・習志野

10月13日(祝) 午前9時~午後5時 整理券配布を除き当日先着順で受付(午前8時50分~) 当日、一般利用はできません

船橋アリーナを無料開放 ☎ 船橋アリーナ ☎461-5611

- ▶メインアリーナ(バドミントン12面) 1組1時間30分まで
- ▶サブアリーナ(卓球16台) 1組1時間30分まで
- ▶卓球室(卓球6台) 1組1時間30分まで
- ▶温水プール ①午前9時~②11時~③午後1時~ 各90分間/各120人/各30分前(①は8時50分)から整理券を配布
- ▶トレーニング室 1回2時間まで 初回者講習会を受講済みの人のみ
- ▶弓道場 和弓 ☎午前9時~午後1時 アーチェリー ☎午後1時~5時 各2時間まで/各先着5人 未経験者は不可
- ▶浴室 タオル等は持参
- ▶エアロビクス無料講習会 ①午前9時30分~②11時30分~③午後1時30分~④3時30分~ 各1時間/中学生以上各45人/各1時間前(は8時50分)から整理券を配布
- ☐駐車場も無料開放します。コインロッカーは有料(1回100円。浴室は無料)

16年4月入園 保育園の申込みを

16年1月30日
まで

受け付けます

行田、田喜野井地区に2園オープン



みんな砂遊びが大好き!! (西船みどり保育園で)

問 保育課 ☎ 436-2330

市内には、現在48か所の保育園(公立27・私立21)があり、家庭でお子さんの世話ができない保護者に代わって保育をしています(左下表)。

16年4月には、入園待ち児童の解消を目指し、新しい保育園が2園オープンします。行田地区には、三咲小鳩保育園を運営する社会福祉法人日の出福祉会が(仮称)アリスナーサリースクール(西船2)を、田喜野井地区には、船橋旭保育園を運営する社会福祉法人伸和会が(仮称)田喜野井旭保育園(田喜野井4)を、それぞれ開設し運営します(下欄)。

4月入園の申込みは 今日から受け付け

16年4月入園の申込みを、今日から保育課と入園を希望する保育園で受け付けます。4月開設の2園については、保育課のほか、行田地区の新設園は三咲小鳩保育園(三咲3 ☎ 447-7612)で、田喜野井地区の新設園は船橋旭保育園(夏見台5 ☎ 439-0010)で、それぞれ受け付けます。なお、両新設園については、説明会を開催します(下欄)。受付は先着順ではありません(保育園に入園できるのは次のいずれかの場合です)。

保護者のいすれもが日常働いている
母親が出産の前夜や病氣などの理由により、子どもを保育できない
家庭内で長期にわたり病人の介護をするため、子どもを保育できない
これ以外でも、理由によって入園できる場合があります。

申込方法

申込書の配布場所
保育課、各保育園、船橋駅前総合窓口センター、各出張所、小室・三山・津田沼の各連絡所、各園を紹介した冊子も配付中。

申込みは保育課または各保育園で16年1月まで
保育課 ☎ 1月30日(金)まで
の午前9時~午後5時
(土曜・日・年末年始を除く)
各保育園 ☎ 1月23日(金)まで
の午前9時~午後5時
(土曜・日・年末年始を除く)
(但し、2月末年始を除く)
(土曜・日・年末年始を除く)
(土曜・日・年末年始を除く)

入園決定

入園は、市の入所判定基準をもとに審査をしたらうえで決定し、3月3日以降に各保護者あてに通知します。

提出期限とします。
明書のみ16年2月20日(金)まで提出してください。
心身に障害がある(あると思われる)お子さんの申込みは、保育課のみで11月28日(金)までとなります。事前に受付日時を電話でご相談ください。
他の市区町村の保育園に入園を希望する人へ

地域	保育園名	所在地(受付場所)	電話番号	入園年齢	障	保育時間(土曜日)
船橋駅	湊町	湊町1-16-23	431 4961	生後7日目		7:00~19:00(19:00)
	浜町	浜町1-1-1	431 3262	〃	〃	〃
	若松	若松2-6-3	433 4041	〃	〃	〃
	千鳥	南本町13-1	431 5061	〃	〃	〃
	海神第一	海神2-16-4	422 2462	〃	〃	〃
	海神第二	本町1-23-7	435 0783	〃	〃	〃
	中央	本町4-12-2	422 4762	〃	〃	〃
市場本	本町	本町6-7-18	424 7011	〃	〃	〃
	みどり	市場4-12-3	424 4152	〃	〃	(17:00)
	宮本第一	宮本6-26-27	422 5639	〃	〃	(19:00)
夏見	宮本第二	宮本8-9-10	423 1304	〃	〃	〃
	船橋旭	夏見台5-7-13	439 0010	〃	〃	(18:00)
本中山	夏見第一	夏見4-10-26	422 5198	〃	〃	(19:00)
	夏見第二	夏見台4-1-1	439 6231	〃	〃	〃
西船	中山あけぼの	本中山3-19-3	047-334-9950	〃	〃	〃
	弥生	本中山3-4-18	047-332-7280	〃	〃	〃
行田	中山	本中山5-6-1	047-333-6451	〃	〃	〃
	しらゆり	北本町2-47-7	422 5051	1歳		7:15~19:15(16:00)
	ベル・ナーサリー	行田1-49-1	430 0086	生後7日目		7:00~19:00(14:30)
	西船みどり	西船1-21-50	435 4152	〃	〃	7:00~21:00(19:00)
	西船	西船6-1-24	047-333-8187	〃	〃	7:00~19:00(〃)
	行田	行田3-1-2	439 5000	〃	〃	〃
	飯アリスナーサリー	西船2-2356-1	未定	〃	〃	7:00~21:00(19:00)
前原	てま	藤原5-4-39	438 0073	〃	〃	7:00~19:00(17:30)
	若葉	藤原7-41-1	439 0472	〃	〃	(19:00)
三山	前原	前原西8-23-5	465 2429	〃	〃	(15:00)
	二宮	前原西6-1-12	472 1097	〃	〃	(19:00)
田喜野井	三山つくし	三山9-31-7	473 4435	〃	〃	(18:00)
	三山	三山6-2-3	476 2701	〃	〃	(19:00)
北習志野	飯田喜野井旭	田喜野井4-641-6	未定	〃	〃	7:00~20:00(〃)7:30
	めぐみ	栗丹台4-6-1	466 0566	2歳6か月		~19:00(15:00)
高根台	アンデルセン	習志野台7-8-21	462 8111	生後7日目		7:00~19:00(14:30)
	アンデルセン第二	習志野台5-43-3	468-4686	〃	〃	7:00~21:00(19:00)
芝山	習志野台第一	習志野台2-50-3	465 4124	〃	〃	7:00~19:00(〃)
	習志野台第二	習志野台6-7-1	464 3818	〃	〃	〃
金杉	☆ひばり	松が丘1-33-4	466 5915	〃	〃	(16:00)
	☆杉の子	新高根3-8-1	465 2336	〃	〃	(18:00)
二和	☆かもめ本園	新高根6-43-3	466 5553	〃	〃	7:00~20:00(20:00)
	☆かもめ芝山分園	芝山3-10-8	456 4353	〃	〃	〃
三咲	☆たかね台ベビホーム	高根台6-22-12	465 1100	〃	〃	7:00~19:00(18:00)
	高根	新高根4-19-2	463 1418	〃	〃	(19:00)
金杉	高根	高根台2-2-2	466 2611	〃	〃	〃
	芝山第一	芝山3-10-4	462 7575	〃	〃	〃
二和	☆あすなろ	金杉5-12-1	447 0023	〃	〃	〃
	金杉	金杉台1-1-6	447 0022	〃	〃	〃
三咲	緑	緑台2-2-1	447 9122	〃	〃	〃
	☆まこと	神保町275-1	457 1685	〃	〃	(18:00)
三咲	☆やまびこ	咲が丘2-11-5	449 0225	〃	〃	(19:00)
	☆三咲小鳩	三咲3-6-2	447 7612	〃	〃	(18:00)
三咲	二和	二和東5-50-1	447 0801	〃	〃	(19:00)
	小室	小室町3305	457 1717	〃	〃	〃

☆ベル・ナーサリーは、10月1日から入園年齢を生後7日目に引き下げました。
印は私立保育園。印は入園できる年齢が2歳児までの保育園。障欄の印は障害児保育園(3歳以上)有り。保育時間については、時間外保育を含みます。(飯アリスナーサリースクールと飯田喜野井旭保育園は予定)

(仮称)アリスナーサリースクール

〈所在地〉西船2-2356-1
 〈運営法人〉社会福祉法人 日の出福祉会
 〈定員〉60人
 〈入園年齢〉生後7日目~就学前
 〈保育時間〉午前7時~午後9時 (土は7時まで)

行田団地
 (仮称)アリスナーサリースクール
 特別養護老人ホーム 朋松苑
 至西船橋 国道14号 至船橋

(仮称)田喜野井旭保育園

〈所在地〉田喜野井4-641-6
 〈運営法人〉社会福祉法人 伸和会
 〈定員〉60人
 〈入園年齢〉生後7日目~就学前
 〈保育時間〉午前7時~午後8時 (土は7時まで)

至習志野台 至宮神社
 至津田沼 至三宮神社
 田喜野井公園・津田沼 グリーンハイツ

〈新設保育園の説明会を行います〉
 4月にオープンする2つの保育園の施設や保育内容などについて、各運営法人による説明会を開催します。なお、会場には駐車場がありません。車での来場はご遠慮下さい。 当日自由参加
 アリスナーサリースクール ☎ 10月12日(日)午前10時~ / 会場: 海神公民館
 田喜野井旭保育園 ☎ 10月19日(日)午後2時~ / 会場: 田喜野井小体育館 上履き持参

幼稚園の願書受付は11月から

市内44の私立幼稚園では、それぞれ特色のある幼児教育を行っています。来年度の入園案内書などは、10月15日(水)から各幼稚園で配布します。願書の受付は、11月1日(土)から各幼稚園で開始します。詳しくは次号でお知らせします。〈問合せ〉学務課 ☎ 436-2852

家族みんなで
出かけてみよう!

文化祭



公民館や老人福祉センターでは、下表の日程で文化祭を開きます。サークル・クラブ活動の発表や展示のほか、バザー、模擬店などを行います。詳しくは各会場へ。

公民館

会場	日程	時間
二和 ☎447-3200	10/11 (土)	午前9時～午後4時
海老が作 ☎464-8232	12 (日)	午前10時～午後4時 (12日は3時まで)
海神 ☎420-1001	10/18 (土)、 19 (日)	午前9時～午後9時30分 (19日は午後4時まで)
西部 ☎047-333-5415		午前9時～午後9時 (19日は3時まで)
高根台 ☎461-7061 高根	19 (日)	午前10時～午後5時 (19日は4時まで)
☎438-4112		午前9時～午後5時 (19日は午前10時～午後3時)
三咲・三咲児童ホーム ☎448-3291	10/25 (土)、 26 (日)	午前9時～午後4時 (19日は3時まで)
宮本・宮本児童ホーム ☎424-9840		午前10時～午後4時 (26日は3時まで)
八木が谷 ☎448-5030	10/25 (土)、 26 (日)	午前9時30分～午後4時
夏見 ☎423-5119		午前10時～午後4時 (26日は3時まで)
三田・三田中学校 ☎477-2961	26 (日)	午前9時30分～午後4時
習志野台 ☎463-2231		午前9時～午後5時 (26日は4時まで)
法典 ☎438-3203	11/ 1 (土)、 2 (日)	午前9時30分～午後4時
丸山 ☎439-0118		午前9時～午後4時
中央 ☎434-5551	11/ 1 (土)、 2 (日)	午前10時～午後4時
薬円台・薬円台児童ホーム ☎469-4535		午前9時20分～午後4時
北部 ☎457-0433	11/ 8 (土)、 9 (日)	午前10時～午後4時 (2日は2時30分まで)
小室・小室児童ホーム ☎457-5144		午前9時～午後4時
葛飾 ☎437-5072	11/ 8 (土)、 9 (日)	午前9時30分～午後4時 (2日は3時30分まで)
松が丘 ☎468-3750		午前10時～午後3時30分
新高根 ☎469-4944	11/ 15 (土)、 16 (日)	午前9時30分～午後4時
浜町 ☎434-1405		午前9時～午後8時 (9日は4時まで)
飯山満 ☎424-4311	11/ 15 (土)、 16 (日)	午前9時～午後5時 (9日は3時30分まで)
塚田・塚田児童ホーム ☎438-2610		午前9時30分～午後3時10分 (9日は3時30分まで)
東部 ☎477-7171	11/15 (土)、 16 (日)	午前9時～午後5時 (16日は4時まで)

文化祭の開催にともない、図書室が休室になることがあります。詳しくは、各公民館へお問い合わせください

老人福祉センター

会場	日程	時間・内容
北 ☎449-7601	10/23 (木)、24 (金)	午前10時～午後4時
西 ☎429-0810	10/30 (木)、31 (金)	
南 ☎495-8011	11/ 6 (木)、7 (金)	クラブ舞台発表・ 作品展示ほか
中央 ☎438-1105	11/13 (木)、14 (金)	午前9時30分～午後4時
社会福祉会館 ☎466-1266	10/16 (木)、17 (金)	

●東老人福祉センター⇒クラブ舞台発表・作品展示ほか
●母子福祉センター⇒作品展示、お茶会
●東部保健センター⇒健康相談、健康祭(10/17(金)午前10時～午後3時)
入場無料。作品展示は2日目の午後3時(西老人は3時30分)まで



激増する119番救急要請に 対応するため

10/1~

非常用救急車や 消防車が出動

市では、救急車の出動要請が集中する時に、一刻も早く救命活動を行うため、大災害などの非常用として待機している非常用救急車や、消防車(ポンプ車)を出動させます。

問合せ
消防局警防課
☎435-8630

市消防局には、3消防署(中央・東・北)に12救急隊があり、各1台ずつ全12台の救急車が救急要請に対応しています。昨年1年間の救急出動の件数は2万4033件で、5年間で5728件増、年1000件を超えるペースで増え続けています。また昨年、救急出動が一度に10件以上集中したケースが58回あり、このうち全救急車12台が出動したことも6回ありました。

市では、激増する救急車の出動要請で救命活動に支障を来さないよう、10月1日から、通常の救急車に加え、中央消防署にある非常用の救急車に救急隊員の資格を持つ消防隊員が乗車して出動します。また、各消防署付近で心肺停止などの重症患者が発生し、救急車の到着が遅れるおそれがある時には、救急用の資機材を積んだ各消防署のポンプ車を出動させ、救急車の到着までの間、応急処置を行います。

(非営利民間団体)

NPOと協働で ひきこもり児童・生徒の居場所づくり



~ 支援する団体を募集します ~

問合せ 総合教育センター ☎422-7730

市では、学校へ通えず家庭にひきこもっている児童・生徒が将来の夢と希望を持ち、個性・能力に応じた進路を見つけ出せるよう「ひきこもり対策事業」を11月から青少年会館内で始めます。今回、この事業で子どもたちへの支援にあたるNPOを募集します。対象は子どもの健全育成を目的に活動するNPOです。応募する団体は、下記の説明会に参加してください。

説明会

〈対象〉 次の要件を満たすNPO
・児童生徒の健全育成を目的としている
・家庭訪問・相談等のできるスタッフがいる
〈日時〉 10月10日(金)午後1時30分～
〈会場〉 総合教育センター
☑応募する団体は必ず参加してください

学校へ通えない児童・生徒への対応のため、市では、平成8年に峰台小学校の敷地内に「適応指導教室」を開設し、専任の職員が子どもの状況に応じた独自のメニューで指導しています。14年度には、同教室で指導を受けた子どもの46.3パーセントが、学校に復帰しています。今回始める事業は、この教室にも通えず家庭にひきこもっている子どもたちのために、新たな居場所づくりとして、県からモデル市の指定を受け、行うものです。子どもたちが気軽に通えるように、スポーツ、音楽、絵画やゲームなど体験活動を中心としたプログラムを準備し、子どもたちが家庭から外に出ることができるよう支援していきます。

第22回 健康展を開催

北部保健センター ☎449-7600
日時 10月31日(金)午前10時～午後1時
内容 赤ちゃんと一緒に遊ぼう、赤ちゃん体操と手遊び歌遊び、歯科・栄養相談ほか(午前10時～11時50分、11時～12時50分/3、5か月の子と母親各回先着20組/予約制)、「レッツトライ健康体操」(午後1時～2時30分/先着40人/栄養、歯科)

中央保健センター ☎423-2111
日時 10月27日(月)午前10時～午後3時
内容 健康ストレッチ、痛みとゆがみの改善(午前10時～11時30分/先着30人/予約制)、子育てハッピータイム(手遊び、パネルシアター、身体計測など/乳幼児とその親)相談コーナー(育児、成人、栄養、歯科)

地域の福祉について一緒に考えませんか

～地区懇談会を開催します～
問合せ 地域福祉課 ☎436-2314

市では、平成16年度の完成を目指して、地域福祉計画の策定を進めています。この計画は、少子・高齢化が進む中で、市民と行政が協働して地域福祉を育むための指針となるものです。14年度に市民5000人を対象にアンケート調査を実施し、今年の7月に策定委員会を発足させました。さらに今回開催する地区懇談会は、より多くの皆さんに地域福祉の重要性を理解してもらい、また地域が抱える課題やその解決への方策等についての意見を求めるため、市内5地区(中央・東・西・南・北)で各3回にわたって行われます。第1回目の懇談会を次のとおり開催します。

地区	日時	会場
南部	10/19(日) 10:00～11:30	中央 公民館
西部	10/19(日) 14:30～16:00	田中 公民館
中央	10/26(日) 14:30～16:00	新高根 公民館
	11/23(祝) 10:00～11:30	習志野台 公民館
東部	11/23(祝) 10:00～11:30	三 公民館
	11/23(祝) 14:30～16:00	民 公民館

☑懇談会には必ず参加してください

けいび板



金額のないものは無料

〈対象〉市内の団体が原則として市内の公共施設で行うもの。政治、宗教、宣伝、営利目的およびそれらを類推させるもの、塾や個人教室は掲載できません。...

催し

〈音楽・発表会〉

- 新舞踊千代実会発表会 10月4日(土)午後1時~ / 船橋市民センター / 石塚心466-2977

- 化ホール/高橋心090-1458-1199 カラオケ発表会と演奏ショー 10月25日(土)午前10時~ / 市民文化ホール/花木心464-4325

- 藤本心456-4110へ アーチェリー入門(10歳以上) 10月19日~11月9日毎週(日)午前10時~正午(全4回) / 船橋アーチェリーレンジ(滝台1) / 4000円 / 小川心466-2320

- 子供まつり 10月19日(日)午前10時~午後2時 / 北習志野近隣公園 / 首あそびや宝さがし / 小野寺心461-9897

会員募集

- 着付け 毎月第1・3(土)午前10時~正午 / 松が丘公民館 / 入会金1000円 / 会費月1250円 / 鶴巻心464-1169

- 卓球 毎週(金)午後1時~3時30分 / 葛飾公民館 / 入会金1000円 / 会費月1200円 / 中川心496-4450

- 卓球 毎週(金)午後1時~3時30分 / 葛飾公民館 / 入会金1000円 / 会費月1200円 / 中川心496-4450

- 社交ダンス(初級) 毎週(水)午後6時~9時 / 塚田公民館 / 会費月2000円 / 田中心047-334-3767

子ども記者通信

ありがとう! 朝のあいさつ

船橋中2年 藤代美恵さん



私の通っている中学校では、毎週水曜日にPTA校外対策委員会のお母さんたちが、「朝のあいさつ運動」を行っています。...

私たちにあいさつをしてくれています。

私は、家での朝食の準備や掃除の合間をぬって、大変なんだろうなと思い、校外対策委員会会長の大塚よし子さんに話をうかがいました。

「この運動は、平成7年から始まったんですよ。はじめは大変だったけど、生徒の皆さんにも好評ですと続けてこれたんです」と答えてくれました。

これからも皆さんの元気な「おはよう!」に負けないあいさつを心がけたいと思います。

住みかをなくしたタヌキたち

習志野台第二小6年 杉本彩花さん



私の住んでいるマンションの裏に、子どもを連れたタヌキが住みついています。そのタヌキたちは、前までは、私の家の近くの坪井の森という所に住んでいたんだと思います。

坪井の森は今、都市開発で、木は切られてしまい、タヌキなどの動物たちは、そこに住めなくなってしまいました。だから、動物たちは周辺で住めそうな所をさがし、住みついているようです。

しかし、住みかを見つけれなかった動物たちは良いのですが、中には、車にひかれたり、えさがなかったりで死んでしまう動物もいます。それに、人間におそいかかったりしたら大変です。私は、そんな被害が出る前に、動物たちを保護するのが一番だと思います。

善意の花園 (敬称略)

- 1万4270円 東京建設従業員組合船橋支部 1万760円 世界平和女性連合千葉東第二連合会 3万円 千葉県飲食業生活衛生同業組合船橋支部婦人部 1万円 JUJUきたなら車いす2台 河村圭、佐藤貴代(宮本) 梨72箱 船橋市果樹園芸組合 梨22箱 船橋市農業協同組合 2万435円 平野和江フォークダンスグループ 4950円 八木が谷ギター倶楽部 手作りくす玉、根付けポーション等 坂下大寿会 車いす1台 樹二チイ学館 (地域福祉課) 8140円 共同体SPC 1万円 野本美紀江(高根町) 1万6800円 西武百貨店労働組合船橋支部 (社会福祉協議会)

俳句 伊藤 白潮 選 秋浜の肌ほどの砂の熱 上町2 福永 直子 敬老のひと日瀧酒にあらむとす 前貝塚町 長谷川ひさを 切れ目まで走りゆきたし鬚雲 宮本7 浜野 照美 肝煎より敬老の日の招待状 大穴南1 久米なるを 診察券一枚増えて終戦日 三山6 二瓶 照代

共同募金にご協力を 10月1日から赤い羽根共同募金が始まります。寄付金は地域福祉の充実のために役立てられます。ご協力をお願いします。〈問合せ〉社会福祉協議会 ☎4 3 1 - 2 6 5 3

施設ガイド

子育て支援センター (10月)



南本町 ☎434-3910 相談 ☎435-8333 高根台 ☎466-5666 相談 ☎466-3633 **開館日時** 毎週月～(土)午前9時～午後4時 **休館** 日 利用できる人 市内在住の乳幼児と保護者 ▶子育て相談 保育士、心理発達相談員、看護師、栄養士が、育児や発達についての電話・来所相談に随時応じています。

☞以下は当日自由参加
▶親子遊び 手遊び、体操、パネルシアターなど
・南本町 ☞毎週(月)木 午後2時～、(火)金 午前11時～
・高根台 ☞毎週(月)～(土)午前10時30分～▶子育て談話室(南本町・高根台) 2日(水)午前10時30分～11時30分/看護師・栄養士のミニ講座「目の病気について」「お弁当&アイデアメニュー」と談話、身体測定 ▶すくすくセンターフェスティバル(南本町) 1日(火)、3日(金)午前10時～/コリントゲーム、ピクニック作り、ペンシルパルーン、にこにこパスデー・カードづくり ☞以下は事前に南本町子育て支援センターへ申し込み 先着順

▶子育て健康相談(南本町) 15日(水)午後2時～3時30分/小児科医師のミニ講座「子どもの事故と救急時の対応」/乳幼児と保護者15組
▶すくすくクッキング(丸山公民館) 16日(水)午前10時30分～正午/お弁当&アイデアメニュー/乳幼児の保護者15人 保育有り(要予約)
▶すくすくあそびの会「だっこでギュー!おひざでポン!」 22日(水)中央公民館、28日(火)松が丘公民館/午前10時30分～11時30分 28日の申込みは高根台子育て支援センターへ
☞市内の各保育園では、あそび、手作り、

児童ホーム

☞10月の休館日 毎週(月)(13日祝を含む)、14日(火)
▶**前原児童ホーム ☎475-5454**
・あつまりビヨビヨ 10月16日(水)午前10時30分～/手遊びなど/幼児と保護者先着20組/事前に申し込み
・初心者一輪車教室 10月16日(水)、17日(金)各午後4時～/両日とも参加できる小学生先着20人/事前に申し込み
▶**若松児童ホーム ☎433-7991**
・子ども映画会 10月15日(水)午前10時30分～正午/「おばけうんどうかい」「あしたぶたの日がたじかん」/幼児(保護者同伴)～小学生/当日自由参加
▶**西船児童ホーム ☎047-333-2007**
・トランポリンにのろう! 10月16日(水)、17日(金)各午後2時～3時/幼児と保護者各15組/事前に申し込み
▶**宮本児童ホーム ☎424-9842**
・新まじママのついで 10月16日(水)午前10時30分～11時30分/情報交換ほか/0歳児と子育てが初めての保護者先着20組/事前に申し込み

情報ひろば

7面まで

お話の会、園庭開放を行っています。詳しくは各園へ

ふなばし三番瀬海浜公園 ☎435-0828
☞10月の休園日 毎週(月)(13日祝は開園)、14日(火)、15日(水)
ベイパークフェスティバル
日時 10月12日(日)午前10時～午後3時 雨天は13日(祝) 内容フリーマーケット(出店受付は終了)/釣り大会(500円)、ゲームコーナー(1回100円)、パークゴルフ大会く小学生以上当日先着20人、350円)ストリートパフォーマンスショー 問合せ同公園 ☎435-0828

テニススクール受講生を募集
期間 11月21日～16年1月24日(金)土(日)(全8回) 定員初級・初中級・中級各15人、中上級・上級各8人 費用(金)1万500円、(土)1万7500円 申込み電話で同公園 ☎435-0828へ

フリーマーケット出店者を募集
日程 11月23日(祝) 雨天は24日(休) 募集区画100区画(多数は抽せん。車出店のみ) 申込み10月16日(木)(必着)までに、封書で住所、氏名、電話番号、販売品目(飲食物不可)を書き、80円切手を貼った返信用封筒を同封して同公園フリーマーケット係(〒273-0016潮見町40)へ

アンデルセン公園 ☎457-6627
☞10月の休園日 毎週(月)(13日祝は開園)、7日(火)、14日(火)

10月のイベント
▶スポーツだいすき! 12日(日)、13日(祝)午前10時～/メルヘンの丘ゾーン(ピクニック広場)ほか/体力測定、スピードガン、フリースローなど
▶みんなピカソだ・写生会～大きなキャンパスに描こう!～ 12日(日)午前10時～午後3時 雨天は19日(日)/子ども美術館(大地の広場)/中学生以下/当日先着100人
▶森のコンサート 12日(日)午前11時30分～、午後1時30分～/子ども美術館野外劇

場 雨天はワークショップ室/出演親子バンド「そねそねクラブ」
▶アンデルセンフェスティバル2003 25日(土)、26日(日)/メルヘンの丘ゾーン(イベント広場)ほか/ 童話歌劇「ジャックと豆の木」☞午前11時～、午後2時～ お話会☞午後1時～、3時～ 法田中マーチングバンド☞26日(日)午前11時30分～、午後1時30分～
子ども美術館創造作品展2003 「くるりんぱ」展
ひっくり返すと別の絵に变身!子どもたちが描いた不思議で楽しい「くるりんぱ」を展示します。
日程 10月18日(土)～11月24日(休) 会場子ども美術館 問合せ同館 ☎457-6661

クリスマスミュージカル 「あんでる座」団員募集
歌ったり、踊ったり、衣装を作ったり。クリスマスミュージカルをみんなで創り上げませんか。
公演日 12月21日(日)午後2時～2時30分 練習日 11月16日、12月14日各(日) 会場子ども美術館(ワークショップ室) 対象全日程参加できる小学3年～高校生 定員先着20人 申込み10月31日(金)までに電話で子ども美術館 ☎457-6661へ

飛ノ台史跡公園博物館 ☎495-1325
☞10月の休館日 毎週(月)(13日祝を含む)、14日(火)
▶入館料 一般100円、小中学生50円(ワークショップのみの参加は入館無料)
縄文体験ワークショップ (10月)
▶布織り(中級編/状差し・巾着作り) 5日(日)午前10時～(約4時間)/200円
▶どんぐりを使った縄文クッキー作り 12日(日)午前10時～、11時～、午後1時～、2時～、3時～(約1時間)/50円
▶石を使った勾玉作り 19日(日)午前10時～、午後1時～(約3時間)/100円
▶エコラフトを使ったかご作り 26日(日)午前10時～、午後1時～(約2時間)/100円 対象小学生以上(低学年は保護者同伴)

定員各回先着20人(予約可)
図書館 中央 ☎460-1311、東 ☎463-3611 西 ☎431-4385、北 ☎448-4899
☞10月の休館日 1日(水)～7日(火)(特別図書整理期間)、13日(祝)、14日(火)、20日(月)、27日(月)、30日(木)(月末図書整理日)
▶本とおはなしの会 下表 すべて午後3時30分～/当日自由参加

対象	10月	会場
5歳～小学3年生	8日(水)、22日(水)、29日(水)	全図書館
小学3～6年生	15日(土)	東図書館
小学1～6年生	11日(水)	中央
	18日(土)	北
	25日(日)	北

▶子どもの本原画展 10月28日(火)～11月9日(日)午前9時30分～午後5時 9日は午後4時まで。10月30日(木)、11月3日(祝)、4日(火)は休館/中央図書館/「黒ねこのおきやくさま」(山内ふじ江繪)の原画36枚を展示/入場無料/詳しくは中央図書館 ☎460-1311へ

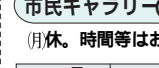

市民ギャラリー(10月) ☎420-2111
(月)休。時間等はお問い合わせください

10月	内容
7日(火)～12日(日)	・グルーブじゅん作品展(水彩・油彩・パステル) ・絵画合同展 ・子どもの世界・おとなの世界展(絵画・工芸) ・彩の会水彩展
8日(水)～12日(日)	・中村ひろ子写真展「三番瀬(いのち)の仲間達へ!」 ・中央老人福祉センター陶芸クラブ作品展 ・松野書塾30周年記念展 ・千葉建築とまちづくり展(写真・模型)
21日(火)～26日(日)	・面協会能楽展 ・フォトサークル「かつしか 写真展 ・まちとハートをつなぐコロージュ展 ・緑の絵画コンクール
28日(火)～11/2日(日)	・カラ-魚拓展 ・健伸幼稚園母の会絵画部展(水彩・油彩・パステル)
29日(水)～11/2日(日)	・雁行会書展 ・船橋市都市デザインコンクール



健康

親子つよい歯教室



日程・会場・定員下表 受付時間午前9時45分~11時15分、午後1時30分~3時

Table with columns: 日(金), 会場, 定員(先着)

歯科衛生士による歯みがきレッスン

日時10月24日(金)午前10時~30分ごとの予約制

健康講座「ストレスと上手につきあおう」

日時11月6日(休)午後1時30分~3時30分

3歳児健康診査

10月は12年6月生まれが対象です。該当する家庭には問診票を送りましたが、届かない人や7月以降に入転した人は健康増進課

赤ちゃんに起こりやすい病気と応急手当

日時10月29日(水)午後1時30分~3時30分

による講話 対象初めての子どもが6か月以下の人

健康相談(10月)

成人健康相談 血圧測定、尿検査、健康・介護相談/年齢問わず。

Table with columns: 10月, 会場, 時間

は歯科相談、は栄養相談が受けられます

乳児健康相談 午前10時~11時、午後1時~3時に直接会場です

Table with columns: 10月, 会場, 対象

はボランティアによる絵本の読み語り、は「はじめての離乳食教室」を行います

酒害相談

Table with columns: 10月, 会場, 時間・問合せ

胸部レントゲン検診

年1回の健康診断のための検査です。精密検査ではありません。

日程・会場10月15日(水)、17日(金)、23日(木)、28日(火)

健康増進課

40代基本健診が始まります

〈会場・日程〉下表 車での来場不可 〈対象〉満40歳~49歳 〈費用〉無料

Table with columns: 会場, 実施日

健康増進課 436-2382

す。13、14年度に受診した人は登録済みです

Table with columns: 会場, 実施日

楽しく学ぼう糖尿病

日時11月5日(水)午後1時~3時40分、12日(水)午後9時50分~午後1時30分

初めてのウォーキング教室

日時10月6日(月)午前10時~正午

10月は骨髄バンク推進月間です

白血病や再生不良性貧血、先天性免疫不全症などに有効な治療法である骨髄移植。

登録日毎月第2、4月午後3時(予約制)

さざんか歯科診療所の臨時休業

10月18日(土)と19日(日)の2日間、さざんか歯科診療所

問合せ健康政策課 436-2412

夜間・休日の急病は

健康保険証を持参してください

夜間急病診療所

424-2327 中央保健センター内

救急医療機関ネットワーク 435-2727

休日診療 435-2727

休日急患歯科診療所 423-2113

健康増進センター 423-2111

医師、看護師、栄養士、運動指導士が健康づくりをお手伝いします。

日時右下表 会場中央保健センター

Table with columns: 1日目, 2日目

けんこうメモ

高血圧を予防しましょう

高血圧とは、最高(収縮期)血圧が140mmHgまたは、最低(拡張期)血圧が90mmHg以上の状態のこと。

体重のコントロール...適正体重は「身長(m)×身長(m)×22」

満につながります。タバコを控える

健康講座

「高血圧・高脂血症といわれたら」

日時11月11日(水)午後1時~3時40分、18日(火)午前9時50分~午後1時30分

趣味・教養・学習

民謡民舞大会

市内の民謡民舞団体が日ごろの練習の成果を発表します。

ストリートコンサート

日時10月12日(日)午後1時30分~

ロービーコンサート

日時10月15日(水)午後0時15分~0時45分

(フルーツ四重奏) 問合せ文化課 436-2894

月釜茶会

日時10月19日(日)午前10時30分~午後3時30分

視覚障害者ガイド

ボランティア養成講座

日程11月6日、13日、27日各(休)午前10時~午後3時

雇用保険にご加入を

就労中の人、パートであっても要件を満たしている場合は加入しなければなりません。

情報ひろば

5面まで

船橋駅前総合窓口センター
(フェイス5階) ☎423-3411

☑10月の休業日
4日(木)、5日(金)、18日(土)、19日(日)
自動交付機能は休業日も利用できます
⇒(土)午前9時～午後5時、(日)午前9時～正午

☑業務時間(月)～(金)午前9時～午後8時
休業日以外の(土)(日)☎午前9時～午後5時

お知らせ

10月13日(祝)はごみ収集を行います

10月13日(祝)は平常どおり収集します(第2期)収集となる可燃・不燃・資源ごみと有価物)粗大ごみの受付は行いません。なお、11月3日(祝)のごみ収集はすべて休みです。問合せクリーン推進課☎436-2434

産業廃棄物に関する届出書を公表

産業廃棄物多量排出事業者の15年度の処理計画と14年度の実施状況、及びポリ塩化ビフェニル(PCB)廃棄物の保管状況等の届出書を縦覧します。縦覧日時10月1日(水)～16年9月30日(木) 午前9時～午後5時(土)(日)(祝)(祭)を除く 縦覧場所市役所11階行政資料室 問合せ産業廃棄物課☎436-3810

市戦没者追悼式

市内在住のご遺族であれば、どなたでも参加できます。平和を守り伝えるために、多くの皆さんの参加をお願いします。日時10月21日(火)午後2時～3時 受付は1時～ 会場市民文化ホール 問合せ地域福祉課☎436-2313

難病患者援助金登録者の皆さんへ

15年度上期分の援助金申請に必要な書類を9月下旬に発送しました。届かない人は連絡してください。申請の締切は10月24日(金)です。問合せ障害福祉課☎436-2340

障害者の雇用促進合同面接会

日時10月17日(金)午後1時～4時 当日自由参加。受付は正午～ 会場市市市労働福祉センター(市市市南八幡2) 問合せ船橋公共職業安定所☎431-8287、☎435-1761 事業主の参加も可

障害者生活支援シンポジウム
日時10月18日(土)午後1時30分～午後4時30分 会場中央公民館 内容自立した生活を送るために必要なものはなにが 講師山本尚子氏(浦安市助役) 池口紀夫氏(つくも幼児教室施設長) 費用無料 申込み船橋障害者自立生活センター☎495-6777、☎495-6776へ

屋外広告物講習会
屋外広告業を営むには、届出をして、有資格者を置く必要があります。現在、屋外広告業を営んでいて有資格者をおいていない事業者と、これから屋外広告業を始める人は必ず受講してください。日時10月23日(水)午前9時～午後4時55分、24日(金)午前9時10分～午後4時30分 会場千葉職業能力開発短期大学校(千葉市中央区) 定員100人 費用必要な科目数により異なるため問い合わせください 申込み千葉市都市計画課☎043-245-5307

消費税及び相続税・贈与税の改正点の説明会
青色申告会による税金制度の説明会です。日時・会場10月20日(月)⇒高根台公民館、21日(火)⇒西部公民館、22日(水)⇒丸山公民館、23日(木)⇒東部公民館、24日(金)⇒二和公民館、27日(月)⇒船橋青色申告会館(市場1) 時間午後1時30分～3時30分 問合せ船橋青色申告会☎422-3111

マンション問題の個別相談会
弁護士が無料で相談を受け付けます。日時10月22日(水)午前10時～午後3時 会場市消防司令センター(消防局隣) 対象マンション管理組合、管理事業者、居住者 定員先着8組 申込み10月7日(火)から県住まい情報センター☎043-223-3265へ

不動産鑑定士による無料相談会
日時10月9日(木)午前10時～午後4時 会場市役所404会議室 問合せ税務不動産鑑定士協会☎043-222-5795 当日先着順にて受け付け

赤十字救急法フェスタ2003
日時10月18日(土)午前9時～午後4時30分 会場県総合運動場体育館(千葉市稲毛区)

内容救急法、心肺蘇生法の体験 申込み日本赤十字社千葉支部救護福祉課☎043-241-7531へ

国際交流のついで12003
日時10月25日(土)午前10時～午後3時 雨天は26日(日) 会場天沼弁天池公園 内容外国人が出店するフリーマーケット 各国の民族音楽・舞踊のステージ 中国や韓国の遊び(囲碁・コンロリ) 英語・中国語・韓国語の会話体験 当日自由参加
☑国際交流ウォーキング in ふなばし 外国人と一緒に会場までウォーキングしてみませんか 集合場所 中央公民館 宮本公民館 葛飾公民館 全コース約5キロ 集合時間午前8時50分 問合せ同実行委員会(国際交流室内)☎436-2083

ふなばし三番瀬クリーンアップ
砂浜の清掃やアオサの回収をするほか、野鳥・底生生物の観察、小学生が描いた三番瀬の絵600枚の展示などを行います。日時10月26日(日)午前9時～午後3時 小雨決行。当日自由参加 会場ふなばし三番瀬海浜公園 持ち物軍手、長靴、昼食、お水、はし 参加者全員に三番瀬自然散策マップをプレゼント。先着500人にアサリのみそ汁有り 問合せ事務局(環境保全課内)☎436-2454

募集
非常勤職員(医療センター看護師) 対象看護師免許を持つ人 勤務日時(月)～(金)午前8時30分～午後4時30分 募集人数5人 時給1590円 通勤手当・有給休暇有り。社会保険・雇用保険加入 問合せ医療センター総務課☎438-3321

男女共同参画社会へ向けた標語
「個性を生かした男女共同参画社会づくり」をテーマにした標語を募集します。優秀作品は12月に行う男女共同参画フォーラムで表彰します。対象市内在住・在学の中学生 申込み10月20日(日)(必着)までに、応募用紙を郵送

またはファックスで男女共同参画課(〒273-8501 住所不要☎436-2084、☎436-2185)へ 応募者全員に参加費あり。作品の著作は市に帰属

スポーツ
10月20日(月)はスポーツ施設の予約受付を休止します。電気設備点検のため、予約システムが停止します。窓口・電話とも受付できません。問合せ生涯スポーツ課☎436-2910

市民大会
▶弓道 10月26日(日)午前9時～/船橋アーナ/近的(個人戦および1チーム3人の団体戦)/当日自由参加。学生不可/市弓道協会・徳弘☎425-1384
▶フライングディスクゴルフ 11月2日(日)午前9時～ 雨天は16日(日)/運動公園/700円 高校生以下200円/10月23日(木)までに市フライングディスク協会・藤井☎430-2623へ
▶バウンドテニス(ダブルス) 11月3日(祝)午前9時～午後5時/船橋アーナ/男子・女子・混合の3組によるチーム対抗戦とラリー戦/中学生以上/1チーム(6人)6000円/10月8日(水)までに市バウンドテニス協会・入江☎438-8187へ
▶マラソン 11月15日(土) 時間等は申込者へ個別に通知/運動公園/男子5キロ、男女3キロ、親子2キロ/中学生以上の健康な人/高校・一般500円、中学生300円/10月21日(火)(必着)までに申込用紙に必要事項を書いて生涯スポーツ課(〒273-8501 住所不要☎436-2914)へ 用紙は同課、体育施設管理事務所、武道センター、船橋アーナ、各公民館・出張所で配付
▶テニス 11月24日(日)、29日～12月7日の毎週(日)(予定)/運動公園、グラスボ(法典公園)/男子・女子・混合ダブルスの団体戦AおよびB/1チーム3000円/10月11日(土)～22日(水)に受け付け/市テニス協会・伊藤☎465-1696(夜)

運動公園(10月) ☎438-4461

☑10月の休園日 毎週月(13日(祝)は開園)14日(日)
▶体育館個人開放日 11日、18日各(土)午前9時～午後9時 2時間単位。種目は卓球、バドミントン、インディアカ。用具持参
▶ウェイトトレーニング講習会(初心者) 12日(日)午前9時～11時/トレーニング室/マシンの使い方ほか/事前申し込み

相談名	日時	会場・問合せ	相談名	日時	会場・問合せ
年金	28日(火)午後2時～午後7時	総合窓口センター相談室/国民年金課☎436-2282	心配ごと	(月)福祉ビル3階☎431-8923、(火)塚田公民館、(水)薬井公民館、(木)高根台公民館、(金)船橋市三味支店/午後1時～4時	社会福祉協議会☎431-2653
税金	(水)午前10時～午後3時	市役所201会議室/税理士会船橋支部☎437-8686	女性	(月)船橋市上野9時～午後5時	女性センター 電話相談☎423-8745
行政への要望苦情	2日、16日各(木)午後1時～4時	市役所202会議室/市民の声を聞く課☎436-2784	女性の生き方(カウンセリング)	(火)午前10時～午後4時、15日(水)午後4時30分～9時	女性センター☎423-0757 要予約。電話相談可
離婚・相続・金銭等	(月)～(金)午前9時30分～正午、午後1時～3時	市民の声を聞く課☎436-2784 先着順	女性のための法律	21日(木)午前9時30分～午後2時30分、20日(月)午後4時～8時、22日(水)午後1時～5時	女性センター☎423-0757 要予約
人権、悩みごと	(月)～(金)午前9時～午後5時	千葉地方法務局船橋支局☎431-3681 要予約	身体障害者	3日(金)午前10時～午後3時	身体障害者福祉センター☎466-1268、☎466-1269
法律	9日、16日、23日各(木)午後1時～4時	総合窓口センター相談室/千葉地方法務局船橋支局☎431-3681	視覚障害者	17日(金)午後1時～4時30分	身体障害者福祉センター/社会福祉法人要光☎043-484-6392 3日前までに要予約
年齢問わず	(水)午後4時30分～7時40分	総合窓口センター相談室/市民の声を聞く課☎436-2784 要予約	精神保健福祉	2日(木)、10日(金)、15日(水)、24日(金)午後1時30分～4時	保健所保健予防課☎431-4191 要予約
60歳以上	(月)～(金)午前9時30分～正午、午後1時～5時50分	市民の声を聞く課☎436-2784 要予約	外国人	(月)午前10時～午後4時	市役所202会議室/電話相談☎436-2953(国際交流室)☎436-2083
行政書士	28日(火)午後1時30分～	福祉ビル3階/高齢者等権利擁護センター☎431-7560 定員3人。要予約	増改築	5日(日)海神公民館、14日・28日各(水)市役所202会議室前、19日(日)小室公民館/午前10時～午後3時	船橋増改築相談員協議会☎466-3831(住宅政策課)☎436-2712
労災職業病	10日(金)午後1時～4時	市役所202会議室前/行政書士会豊南支部☎465-6016	中高層建築紛争不動産	(水)～(金)午後1時～4時	宅地課☎436-2694 要予約
産業医による働く人の健康相談	25日(土)午後1時～4時	勤労市民センター/千葉中央法律事務所☎043-225-4567	借地・借家	7日、21日各(火)午後1時～4時	総合窓口センター相談室/宅地建物取引業協会・土地家屋調査士会・司法書士会船橋支部☎423-1159
高齢者の職業(55～65歳)	2日(木)午後6時30分～8時30分 会社への訪問指導も受付	市医師会会議室(中央保健センター内)/電話相談☎424-9322 問合せ 船橋労働基準監督署☎431-0181	園芸結婚家庭教育	25日(土)午後1時～4時	総合窓口センター相談室/借地借家人組合千葉県連合会☎043-222-3336
中小企業経営	(月)～(金)午前9時～午後4時	総合窓口センター内高齢者職業相談室☎423-3097	増改築	9日(木)午後1時30分～4時30分	市役所202会議室/借地の基金☎436-2557
融資	7日、21日各(火)午後1時～4時 予約制	市役所4階会議室/商工振興課☎436-2475	増改築	6日(日)、(火)午前10時～午後5時	市役所結婚相談室/地域福祉課☎436-2333
技術改善	(月)～(金)午前9時～午後5時	商工振興課☎436-2475、商工会議所☎435-8211	家庭	16日(水)⇒二和公民館、23日(水)⇒中央公民館/午前10時～午後3時	社会教育課☎436-2895
特許意匠登録	16日(木)午前10時～午後4時	商工会議所☎435-8211			

陸上自衛隊習志野演習場
10月の落下傘降下訓練等の予定

〔日程〕 1日(水)、2日(木)、7日(火)～11日(土)、19日(日)～31日(金)(7日(火)、9日(木)は夜間有り)
〔問合せ〕 第1空挺団広報班☎466-2141(内線444)

写真がとらえたホットなニュース

ふおっとニュース



前原児童ホームが新しく

建て替えのため休館していた前原児童ホームが、9月20日オープンしました。

午前10時からの式典では、中野木小学校と二宮保育園の子どもたちと藤代孝七市長と一緒にくす玉を割りました。続いて行われた「オープンまつり」には、およそ1800人が来館。けん玉やこま回しなどの昔遊びや、大だるま落としなどを楽しむ子どもたちの笑い声が、一日中館内にあふれていました。



▲救急医療で命が助かり、現在は後遺症もなく元気な長野博子さんが自らの体験を語りました

命の鼓動

心臓病を考えるをテーマに、救急医療シンポジウムが、9月20日に勤労市民センターで行われました。

救急医療の大切さを訴えてきたシンポジウムも今回で15回目。狭心症や心筋梗塞などの心臓病の予防、兆候の早期発見、発症時の迅速な対応の必要性がシンポジストなどによって語られました。またロビーでは、心肺蘇生法の体験に真剣に取り組み市民の皆さんの姿が見られました。



全盲の画家

エム ナマエさんの作品展「夢の翼」が、10月5日まで子ども美術館で開かれています。

9月14日と28日には、マンガ家の牧野圭一さんとのトークショーが行われ、中途失明の絶望から立ち直り、奥さんと二人三脚で生み出した、指先の感覚による独自の画法などについて話しました。訪れた皆さんは、愛妻と愛犬がモデルとして登場する夢があふれる作品を見つめていました。

▲「今あるのは、こぼちゃん(妻)のおかげです」と語るエムさん(中央)。愛犬のアーリナも大事な家族の一員



交通安全教室で交通ルールを学ぶ子どもたち

秋の交通安全運動

期間中の9月21日、JR船橋駅コンコースで交通安全運動キャンペーンが開催されました。

会場では、金杉幼稚園の子どもたちによるコンサートや、ぬいぐるみを使った交通安全教室が行われました。集まった多くの皆さんは、子どもたちのかわいらしい演奏に目を細めながら、交通ルールを守ることの大切さを実感していました。

▲東武船橋駅改札前に交通安全協会等の協力によりフロアー広告を設置

取材メモ

学んだ成果を生かして 楽しい催しを

「将来会社を退職した時、地域に自分の居場所はあるんだろうかと思ったんです」と話す、スポーツ健康大学の卒業生の一人、杉本さん。今年3月に卒業後、地域での催しや老人ホームでのボランティア、そして今は「JuJuきたなら2003」の準備にと、積極的に活動しています。「一年間学んだことを地域に生かしていきたい。卒業してからが本当の勝負だと思っています」

10月1日(水)~11月30日(日)

駅前放置自転車 クリーンキャンペーン

期間中、市内駅周辺の放置禁止区域に置かれた自転車を撤去します。撤去した自転車は市の保管場所に移送します。

□引き取り方法移送された日と毎週(木)金(土)の午後1時~6時30分に、印鑑と身分証明書、自転車のカギ、移送保管料2620円を持って市内各保管場所(移送先は電話でご確認ください)へ

☎ 交通安全課 ☎ 436-2293

緑と花のジャンボ市

船橋緑花協会 ☎ 436-2557



広さ約1平方メートルの花壇に草花をならべます (昨年市民花壇で)

毎日先着100人にミニ観葉植物をプレゼント。
日時 10月17日(金)~19日(日) 午前9時30分~午後4時30分
会場 天沼弁天池公園
内容 観葉植物・種苗・肥料等の即売
緑の相談コーナーほか
☐期間中会場に展示する市民花壇づくりの参加者
を募集
対象市内在住の2人以上のグループ 募集数5組(多数は抽せん)
申し込み 10月7日(火)までに同事務局へ
花壇づくり用草花は同事務局で用意します。また、催し終了後使った草花は持ち帰ることができます