地球温暖化防止のために私たちができること

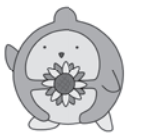

船橋市ゼロカーボンシティ
推進地域協議会キャラクター“ふなわりくん”

ZERO CARBON CITY FUNABASHI
ゼロカーボンシティふなばし

地球温暖化とは?

地球温暖化は、化石燃料を燃やすことによって二酸化炭素(CO_2)などの温室効果ガス（熱を吸収するガス）が増え、地球の温度が上昇する現象だよ。地球温暖化によって、地球にこんな影響が出ると言われているよ…！

異常気象
（ゲリラ豪雨・台風の大型化）

生態系への影響

農作物の不作

感染症蔓延の恐れ

市の取り組み

船橋市では、こんな取り組みを行って、温室効果ガスの出る量を減らしているよ！

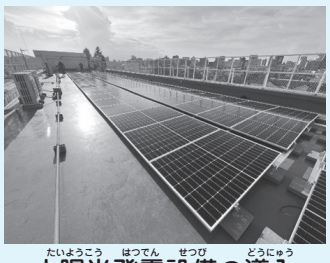

太陽光発電設備の導入

電動車の活用

緑のカーテンの普及活動

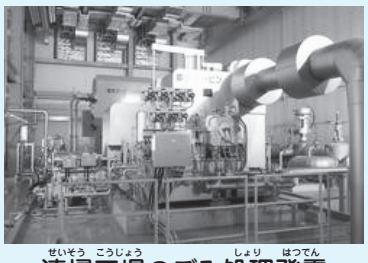

清掃工場のごみ処理発電

みんなができること

地球温暖化を食い止めるには、みんなの力が必要なんだ。一人ひとりができることからやってみよう！
ここでは、みんなが身近にできる取り組みを紹介するから、チャレンジしてみてね！

マイバッグを持ち歩く
（年間17.0kgのCO_2削減）

使用していない部屋の電気を消す
（年間5.3kgのCO_2削減）

LEDランプへ交換する
（年間39.9kgのCO_2削減）

シャワーの使用時間を短縮する
（年間28.7kgのCO_2削減）

問 環境政策課　ゼロカーボンシティ推進室　☎ 436-2465

出典：千葉県　ちばレジ袋削減エコスタイル
経済産業省 資源エネルギー庁 省エネポータルサイト

お知らせコーナー

イベントをピックアップ!

イベント情報の詳細については広報ふなばしや市ホームページにてお知らせしていきます。

令和8年度イベントカレンダー

4月	5月	6月	7月	8月	9月	10月	11月	12~1月
中旬 22日(水) 地球の日（アースデイ） 緑と花のジャンボ市	上旬 22日(金) 31日(日) 国際生物多様性の日 春の親子自然散策会 クリーン船橋530の日	1日(月) 環境パネル展（30日まで） 環境月間 5日(金) 世界環境デー 環境の日 20日(土) 第29回ふなばし環境フェア	7日(火) クールアース・デー	5日(水) 夏休みセミのぬけがら調査（運動公園コース） 7日(金) 夏休みセミのぬけがら調査（アンデルセン公園コース） 20日(木) 夏休みセミのぬけがら調査（行田公園西コース） 21日(金) 夏休みファミリー環境講演会	20日(日) 世界クリーンアップデー	1日(木) 浄化槽の日 中旬 緑と花のジャンボ市 24日(土) ふなばし三番瀬クリーンアップ 3R推進月間 食品ロス削減月間	上旬 15日(日) 秋の親子自然散策会 船橋をきれいにする日	未定 こどもエコ・クッキング教室

環境保全活動を行っている市民団体や事業者等の紹介

市内で日頃から環境保全活動を行っている市民団体や事業者等を市のホームページで紹介しています。環境保全活動の参加を募集している団体もありますので、環境保全に興味がある方はご連絡してみてはいかがでしょうか。

紹介ページ↑
（市ホームページ）

様々な団体から1団体を紹介します

【ふなばしネイチャーゲームの会】

ネイチャーゲームは五感をつかって自然を体験し豊かな心を育みます。

感覚を使って身体全体で自然を感じ、今まで知らなかった自然界の面白さや不思議さを体験しましょう。

詳しくは、市ホームページへ！

子どもたちが作った「木の実のブーケ」