毎月、各船っ子教室でお配りしています。市のホームページからもご覧いただけます。

船っ子教室 活動プログラム 3月号

高郷小 船っ子教室(放課後子供教室)
TEL 047-463-6656
平日 9:15～17:00

	月	火	水	木	金
日時	3/3 放課後～	4 放課後～	5 放課後～	6 放課後～	7 放課後～
メインルーム	○	○	○	○	○
ワールドルーム	○	○	○	○	○
校庭					16:00～16:45
学校行事など					
日時	10 放課後～	11 放課後～	12 放課後～	13 放課後～	14 放課後～
メインルーム	○	○	○	○	○
ワールドルーム	○	○	○	○	○
校庭					16:00～16:45
学校行事など					
日時	17 放課後～	18 放課後～	19 放課後～	20	21 放課後～
メインルーム	○	○	○	春分の日 船っ子教室はお休みです	○
ワールドルーム	○	○	○		○
校庭					16:00～16:45
学校行事など	給食最終日	卒業式 一時帰宅×	一時帰宅×		一時帰宅×
日時	24 放課後～	25 放課後～	26 9:00～	27 9:00～	28 9:00～
メインルーム	○	○	○	○	○
ワールドルーム	○	○	○	○	○
校庭			14:00～ 千葉工大イベント		16:00～16:45
学校行事など	一時帰宅×	修了式 一時帰宅×	春休み 一時帰宅○	一時帰宅○	一時帰宅○
日時	31 9:00～	4/1 9:00～	2 9:00～	3 9:00～	4 9:00～
メインルーム	○	○	○	○	○
ワールドルーム	○	○	○	○	○
校庭					16:00～16:45
学校行事など	春休み 一時帰宅○	一時帰宅○	一時帰宅○	一時帰宅○	一時帰宅○

※船っ子教室は 17:00 閉室です。状況により活動場所の変更や外遊びが中止となる場合があります。

臨時休室や活動内容を変更する場合がございますので、予めご了承ください。

★お知らせ★

○ご利用にあたって

・「登録・参加カード」を忘れてしまうと、その日は利用することができません。
・電話でのお子様の参加状況の確認や、伝言は行っていません。
・活動中に具合が悪くなった場合は、緊急連絡先にお電話をしますので、その際は必ず応対をお願いします。
　緊急連絡先を変更したい場合は、船っ子教室メインルームに「登録事項変更届」を提出願います。

○ご連絡

・卒業式を含む短縮日課時は昼食のための一時帰宅ができません。必要に応じて水筒・お弁当等を持参してください。
・3/26(水)～4/4(金)の春休み期間中(土日を除く)、船っ子教室は 9:00～17:00 まで開室します。
　必要に応じて水筒・お弁当等を持参してください。昼食をとるために一時帰宅も可能です。
・6 年生のお子さんは、卒業後から 3/31(月)までは 9:00～17:00 の間船っ子教室を利用できます。

イベントのお知らせ

3/26(水)　14:00～

千葉工業大学 TRPG 研究会
による「ボードゲームで遊ぼう!!」を
開催します!

前回の冬休みも大盛況だったこのイベント。
今回も楽しみですね☆

今度はどんなボードゲームを
持ってきてくれるかな…？

たくさんの参加を
お待ちしています!

3/18(火)～25(火)は

短縮日課の為、
給食がありません。

船っ子教室に参加される方は
必要に応じてお弁当・水筒を
お持ちください。

昼食のための一時帰宅はできません。
お間違えのないようご注意下さい。

※3/26 からの春休み中は、
昼食のために一度自宅に戻ることも
できます。

お願い

感染予防のために、毎日清潔なハンカチを
ご準備いただければと思います!

ひみつの 3月の工作

「メッセージカードを作ろう!!」

※期間中、1人ひとつ作れます。
持ち物は特にありません。

画用紙で不思議なメッセージカードを作るよ!

何も書いていない
ふつうのカードだけど…

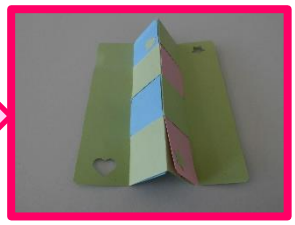

あるところを開くと…

な、なんと!!　メッセージがあらわれた!!

もうすぐ卒業・進級ですね!
大好きな友達に…　お世話になった先生に…
ありがとうのメッセージを書いて渡すのもすてきですね♡

高郷小学校の皆さん　ご卒業・ご進級おめでとうございます!
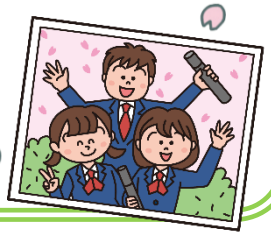
保護者の皆様、1年間たくさんのご協力、ご理解をいただきまして
本当にありがとうございました。
来年度も、子供たちが楽しく安全に過ごせる場所として、
船っ子教室に来てくれることを職員一同楽しみにしております!!