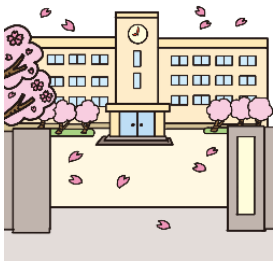

～市のホームページからもご覧いただけます～

船っ子教室 活動プログラム ４月号

三咲小 船っ子教室
TEL 047-448-4660
平日 9:15～17:00
長期休み 9:00～17:00

	月	火	水	木	金
日時	3/31 9：00～	1 9：00～	2 9：00～	3 9：00～	4 9：00～
メインルーム	お弁当○ 一時帰宅○	お弁当○ 一時帰宅○	お弁当○ 一時帰宅○	お弁当○ 一時帰宅○	お弁当○ 一時帰宅○
	デスクタイム 11：30～12：00				
校庭	AM○　PM○	AM○　PM○	AM○　PM○	AM○　PM○	AM○　PM○
学校行事	春休み 新１年生は 4/1（火）より利用可おまちしております！				
日時	7 １年 9：00～ 2～6 年放課後～	8 １年 9：00～ 2～6 年放課後～	9 放課後～	10 放課後～	11 放課後～
メインルーム	１年 お弁当○ 一時帰宅○	１年 お弁当○ 一時帰宅○	-	１年生は 集団下校（下校指導）期間のため 原則利用不可	
	2～6 年 お弁当○ 一時帰宅✗	2～6 年 お弁当○ 一時帰宅✗	2～6 年 お弁当○ 一時帰宅✗		
	デスクタイム 16：20～16：50				
校庭	AM✗　PM○	AM✗　PM○	AM✗　PM○	○	○
学校行事 下校時間	着任式・始業式 2～6 年 11：30	前日準備 2～4 年 10：00 5 年 11：05 6 年 11：55	令和７年度 入学式 2～5 年 9：10 6 年 10：50	１年 11：30 集団下校 2～6 年給食開始	１年 11：30 集団下校 委員会活動
日時	14 放課後～	15 放課後～	16 放課後～	17 放課後～	18 放課後～
メインルーム	１年生は 集団下校（下校指導）期間のため 原則利用不可				混雑予報
	デスクタイム 16：20～16：50				
校庭	✗	○	○	○	✗
学校行事 下校時間	１年 11：30 集団下校	１年 11：30 集団下校 2～5 年 14：35	１年給食開始 １年 13：30	１年 13：30 6 年 全国学力調査	学級懇談会 吹奏楽部説明会 １年 13：30 2～6 年 14：35
日時	21 放課後～	22 放課後～	23 放課後～	24 放課後～	25 放課後～
メインルーム	デスクタイム 16：20～16：50				
校庭	✗	○	○	○	○
学校行事 下校時間		学区訪問① 全学年 14：35	千教研 全学年 13：10	学区訪問② 全学年 14：35	学区訪問③ 全学年 14：35 １年生を迎える会
日時	28 放課後～	29	30 放課後～	5/1 放	
メインルーム	デスクタイム	昭和の日 お休み	デスクタイム		
校庭	✗		○		
学校行事 下校時間	学区訪問④ 全学年 14：35		学区訪問⑤ 全学年 14：35		

持ち物等は裏面を
ご確認ください！

※状況により活動場所の変更や外遊びが中止となる場合があります。
※月曜日（長期休暇を除く）、基本的に校庭活動はありません。
※新１年生の校庭活動は学校での校庭利用指導が終了してからです。

※学級懇談会の日は大変な混雑を予想しています。退室に時間がかかりますので予めご了承ください。

お知らせ

✿　ご利用にあたって　✿

・退室後は昇降口前や駐車場近辺で遊ばないでください。
可能な限り速やかに下校してください。
・電話での参加状況の確認や伝言は行っていません。
・活動中に具合が悪くなった場合、緊急連絡先にお電話します。
その際は必ず応対をお願いします。
・緊急連絡先を変更する場合や放課後ルームの有無を変更する場合は、船っ子教室に「登録事項変更届」を提出してください。

✿　持ち物　✿

□登録・参加カード
登録・参加カードを忘れてしまうと、その日は利用することができません。
□清潔なハンカチやハンドタオル
場面の切替わり（入室時、外遊び後、お手洗い後、昼食前等）で手洗いをします。
□家庭学習教材（必要であれば）、自由帳、本、おりがみ、色鉛筆、のり、セロテープ等、原則学校で許可ある物
教室で貸出しできる数には限りがあります。ご持参いただけると大変助かります。
□お弁当（気温に応じて保冷剤をご利用ください）、水筒（夏場は多めに持たせてください）
必要に応じて持参してください。長期休みの期間（夏休み、冬休み、春休み）は一時帰宅も可能です。学校が始まると一時帰宅は出来ません。

デスクタイムについて

三咲小船っ子教室には「デスクタイム」があります。

デスクタイムとは・・ひとりで座ってしずかに過ごす時間のこと。
例えば・・・・・・・宿題（家庭学習教材含む）、読書、ぬりえ、おりがみ、お絵かきなど。

✿　平常日課：16：20～16：50
✿　長期休み(給食なし短縮日課含)：11：30～12：00

校庭活動後、少し落ち着く時間があることで無事にお家へ帰宅できますように。
お弁当前、あわてることなくおいしくいただけますように。

そんな願いを込めた時間です。

必ずしも黙って過ごすのではなく、子供たちが時間を有効活用できるよう配慮しています。

ようこそ三咲小船っ子教室へ

ご入学・ご進級、おめでとうございます。
お子様が安全にたのしく、安心して過ごせる様、
ご理解とご協力をお願いします。
お会いできる日を楽しみにお待ちしています。

～ 新１年生の保護者様 ～

・４/１(火)～8(火)までの期間(土日を除く)、９時から利用することができます。
・4/10(木)～15(火)までの下校指導（集団下校）期間、利用することはできません。
・オレンジ色の**「登録・参加カード」**をご持参ください。持参がないと利用することができません。
・退室時間や下校方法が不安になるお子様がいます。教室利用に慣れるまでは都度お子様といっしょにご確認ください。安全のためお子様へのご配慮をお願いします。

【学校１階平面略図】

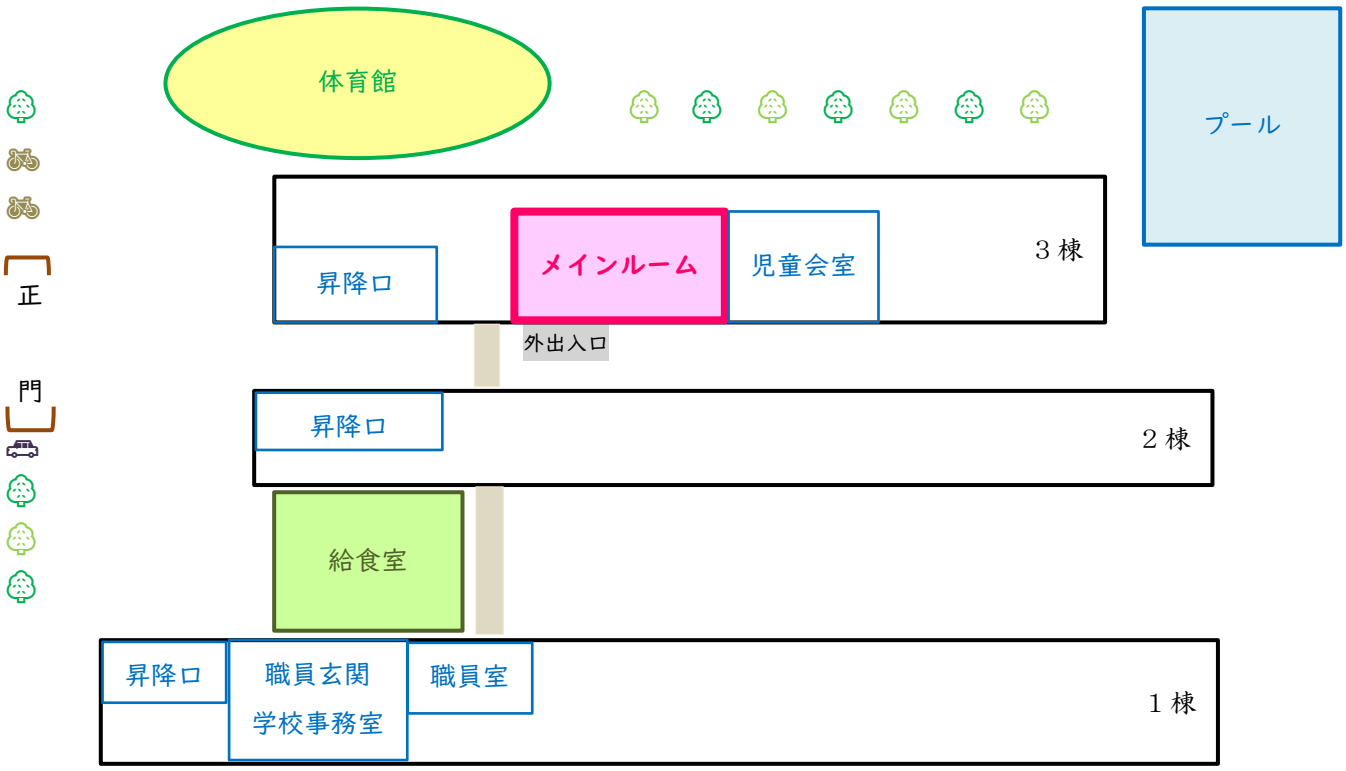

所在場所	メインルーム：３棟１階（児童会室隣）　☏０４７－４４８－４６６０ 船っ子教室に関する事項は**直接教室へ**ご連絡ください
平日(放課後～17:00) 学校休業日(9:00～17:00)	メインルームの外出入口より入退室 (平日)放課後、昇降口で外履きに履き替えて来室 (学校休業日)直接メインルームに来室 ※上履きは使用していません **※放課後ルームに在籍するお子様は仕様が異なります** **入所説明会での案内に準じてください**

保護者の皆様

新年度前に改めてご確認ください

Question	*Answer*
① 「登録・参加カード」を紛失しました。 どうすればよいですか？ 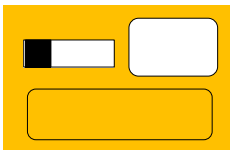	船っ子教室または青少年課までご連絡ください。**「登録・参加カード」は卒業まで使用します。** 大切にお取り扱いください。
② 学校が臨時休業になった時、 船っ子教室はやっていますか？	学校が臨時休業となった場合、船っ子教室も休室です。悪天候の日はご注意ください。
③ 電話で船っ子にいるか確認をしたいのですが、 いいですか？ 電話で退室時間や退室方法の伝言をしたいのですが、 いいですか？	**防犯上、電話での参加状況の確認やお子様への伝言は対応できません。**（緊急の場合はこの限りではありません）退室時間に不安なご家庭は、お子様自身で確認ができるよう「登録・参加カード」にお名前・利用日・退室時間を記載したメモを貼付する等、安全管理のためご協力をお願いします。
④ 教室に忘れ物を取りにいけますか？ 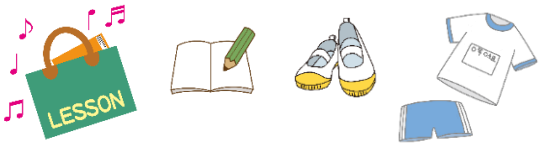	校内にある船っ子教室を利用した場合であっても、通常下校した児童と同じです。**教室へ忘れ物を取りに行くことはできません。** 理由により、取りに行かなければいけない場合は、**必ず保護者様と一緒に**職員玄関より学校事務室にお声がけください。
⑤ 車で送迎してもよいのでしょうか？	**自家用車での送迎はご遠慮ください。** 学校方針に準じて運営しています。
⑥ 子供の携帯をならしてもでないのは、なぜですか？	**お子様の携帯電話使用は不可です。** **緊急時は直接船っ子教室へ**ご連絡ください。 学校方針に準じて運営しています。

船っ子教室（放課後子供教室）のご案内一部引用