毎月、各船っ子教室でお配りしています。市のホームページからもご覧いただけます。

船っ子教室（ふなっこきょうしつ）活動（かつどう）プログラム４月号

高根小 船っ子教室(放課後子供教室)
TEL 047-430-9150
平日 9:15～17:00(～4/8 9:00～)

	月	火	水	木	金
日時	学校行事は変更になる可能性があります	1 9:00～	2 9:00～	3 9:00～	4 9:00～
船っ子イベント 学校行事など		学校春休み 弁当○/帰宅○ 新１年生参加開始 ストローたけとんぼをつくろう			
日時	7 放課後～ 新１年 9:00～	8 放課後～ 新１年 9:00～	9 放課後～	10 放課後～	11 放課後～
船っ子イベント 学校行事など	始業式・着任式 午前日課 弁当◎/帰宅× 新１年生参加者 弁当○/帰宅○	入学式前日準備 体育館使用× 弁当◎/帰宅× 新１年生参加者 弁当○/帰宅○	入学式 弁当◎/帰宅×	2～6 年給食開始 １年生特別日課・下校指導 １年生原則船っ子教室参加不可 １年生参加者 弁当◎/帰宅×	
日時	14 放課後～	15 放課後～	16 放課後～	17 放課後～	18 放課後～
船っ子イベント 学校行事など	学級懇談会 学校経営説明会 PTA 常任委員会 １年生給食開始	カード忘れ注意	委員会 教育相談日	６年全国学力・学習状況調査 PTA 総会	
日時	21 放課後～	22 放課後～	23 放課後～	24 放課後～	25 放課後～
船っ子イベント 学校行事など	学区訪問① 特別日課	学区訪問② 特別日課	船橋支会 13:00 下校	学区訪問③ 特別日課 そらとぶこいのぼり	学区訪問④ 特別日課
日時	28 放課後～	29 昭和の日	30 放課後～	5/1 放課後～	5/2 放課後～
船っ子イベント 学校行事など	全校遠足 船橋市運動公園	船っ子教室は お休みです	運動会 練習開始 カード忘れ注意 そらとぶこいのぼり		

※ 船っ子教室は 17:00 閉室です。※活動場所は主にメインルームと校庭及び雨天時体育館です。
※ ほかの学年の授業中はメインルームで静かに過ごしていただくことになります。

臨時休室や活動内容を変更する場合がございますので、予めご了承ください。

ご利用にあたって

- 「登録・参加カード」を忘れてしまうと、その日は利用することができません。
- 電話でのお子様参加状況の確認や、伝言は行っていません。帰宅時刻やお迎えなどの約束は、お子さんにもわかるように「登録・参加カード」にメモをつけていただくことをお勧めします。
- 活動中に具合が悪くなった場合は、緊急連絡先にお電話をしますので、その際は必ず応対をお願いします。
- 緊急連絡先を変更したい場合は、船っ子教室メインルームに「登録事項変更届」を提出願います。

給食のない日の参加のついて

- 4/7(月)～9(水)は給食がありません。放課後一度帰宅した後は参加できませんので、必要に応じて水筒・お弁当等を持参してください。

春休み中及び新１年生の参加について

- 3/26(水)～4/4(金)の春休み期間中（土日を除く）、船っ子教室は９：00～17：00 まで開室します。必要に応じて水筒・お弁当等をお持ちください。昼食とるために一時帰宅も可能です。
- 新１年生のお子さんは、4/1(火)～8(火)までは９：00～17：00 の間船っ子教室を利用できますが、下校指導（集団下校）期間中は船っ子教室を利用できませんやむを得ず下校指導に参加できず船っ子を利用される方は必ず連絡帳で事前に学校に連絡をお願いします。電話での学校への連絡はやめて下さい。

高根小船っ子教室だより

4月のイベント

ストロー竹とんぼをつくろう！

4月1日(火)～4月4日(金)

すてきな、絵や模様をつけてね★

出来上がったら飛ばしてみよう♡

そらとぶこいのぼり

4月 24 日(木)
～5 月2日(金)

つくってとばそう！

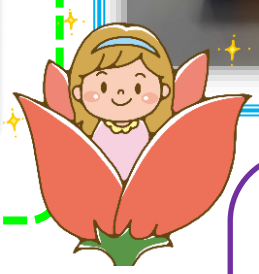

参加するときの持ち物

（持ち物には名前をかきましょう）

- ★ 『登録・参加カード』
- ★ ハンカチかタオル・ティッシュ
- ★ 必要に応じてお弁当
- ★ 水筒
- ★ 本・文房具など活動につかうもの
- ★ 必要に応じて羽織ることができる衣服、下着や靴下などの着替え
- ★ 学校が休みの日は上履き

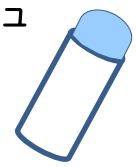

色鉛筆やハサミなどは、自分のものを使うようにしましょう。

折り紙や自由帳も持ってくるようにしましょう。

ピクニックお弁当

春休みの間お天気がよければ、校庭でお昼ご飯を食べるよ！

レジャーシートを持ってくるといいよ！

保護者の方へ

自動車でのお迎えはお控えください。また、学校からのメールでのお知らせにありましたように午後５時までは正門側への自動車の乗り入れもおやめください。

ふな　　こきょうしつ
船っ子教室だより４月号

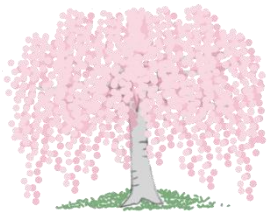

入学・進級おめでとうございます

高根小船っ子教室を利用される皆さまへ

【高根小船っ子教室の場所と入り口】

メインルーム　⇒　西校舎１階、市民図書室斜め向かいの教室
出入り口　⇒　メインルームの掃き出し口（市民図書室近く校庭側）

【開室時間】

平日　⇒　放課後～17時　※帰宅後は参加できません。
春・夏・冬休みなどの学校休業日　⇒　９時～17時
（運動会・参観など学校行事の代休日も含まれます。）
※開室時間内であれば好きな時間に参加できます。
※昼食を摂る為、一時帰宅が可能です

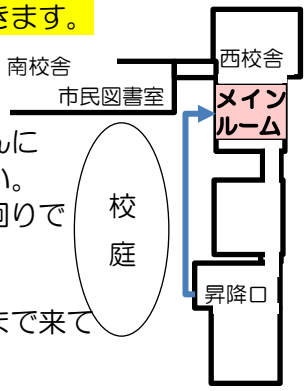

【参加の仕方】

- 事前に**帰宅時刻などを相談の上**、お子さんに**『登録・参加カード』**を持たせてください。
- 放課後、昇降口で外履きに履き替え、外回りでメインルーム入り口まで来てください。
- メインルームで、入室の手続きをします。
  ※学校休業日は直接メインルーム入り口まで来てください。（昇降口は閉まっています。）

【帰宅ついて】

- メインルームでスタッフに声をかけ、退出の手続きをします。
- 放課後まっすぐご自宅に帰る際と同様、通学路で交通ルール及びマナーを守って帰宅してください。
- お迎えの際は、**メインルームの掃き出し口まで**直接お越しください。
- お車でのお迎えはお控えください。（学校からのメール通知通り、午後５時までは正門側への車の乗り入れもおやめください。）

【放課後ルームと併せて利用される方へ】

- 参加方法は「船っ子教室のご案内Ｐ８・Ｐ９および
  ルーム入所説明書類５の「放課後ルームから船っ子教室への参加について」をご確認ください。

登録・参加カード

『登録・参加カード』は、６年間使用します。
QRコードが隠れないように**透明のケース**などで保護して使用されることをお勧めします。

船っ子教室についての説明と参加にあたってのお願い

船っ子教室は子供たちが自習的に活動を行う居場所を提供します。『放課後ルーム』とは異なりお子さんをお預かりして育成指導する事業ではありませんのでご注意ください。参加状況の管理や帰りの時間に関する管理は行いません。身支度やトイレなど、身の回りのことは、お子さんがご自身でできるようにしてください。

帰宅時刻やお迎えなどの約束は**お子さんがわかるように**『登録・参加カード』にメモを付けてあげてください。口約束だけですと、忘れてしまったり、不安になったりされることがよくあります。

㊐　４がつ14にち
きょうは、４じごろ
むかえにいくよ。
まっててね。

新しい環境で不安を抱えているお子さんもいらっしゃると思います。お子さんの様子を見ながら参加の有無をお決めください。船っ子教室での活動がお子さんにとって楽しい時間となりますようご家庭での配慮をお願いします。