毎月、各船っ子教室でお配りしています。市のホームページからもご覧いただけます

若松小 船っ子教室(放課後子供教室)
TEL　047-433-0102
平日　9:15～17:00

令和６年度

船っ子教室活動プログラム３月号

	月	火	水	木	金
日時	3	4	5	6	7
	放課後～17:00	放課後～17:00	放課後～17:00	放課後～17:00	放課後～17:00
学校行事	全短縮4校時日課 13:15 下校	全短縮4校時日課 13:15 下校	全短縮4校時日課 13:15 下校	全短縮４校時日課 13:15 下校	全 14:20 下校
日時	10	11	12	13	14
備考	放課後～17:00	放課後～17:00	放課後～17:00	放課後～17:00	放課後～17:00
				お弁当○ 一時帰宅×	お弁当○ 一時帰宅×
学校行事			全 14:20 下校 給食最終日	卒業式前日準備 1~4年 10:15 下校	卒業式 1~4 年 9:20 下校
日時	17	18	19	20	21
備考	6 年 9:00~17:00 お弁当○一時帰宅○	6 年 9:00~17:00 お弁当○一時帰宅○	6 年 9:00~17:00 お弁当○一時帰宅○	春分の日 船っ子教室は お休みです	6 年 9:00~17:00 お弁当○一時帰宅○
	1~5 年 放課後～17:00 お弁当○一時帰宅×	1~5 年 放課後～17:00 お弁当○一時帰宅×	1~5 年 放課後～17:00 お弁当○一時帰宅×		1~5 年 放課後～17:00 お弁当○一時帰宅×
学校行事	1~5 年 11:15 下校	1~5 年 11:15 下校	1~5 年 11:15 下校		1~5 年 11:15 下校
日時	24	25	26	27	28
備考	6 年 9:00~17:00 お弁当○一時帰宅○	6 年 9:00~17:00 お弁当○一時帰宅○	9:00～17:00	9:00～17:00	9:00～17:00
	1~5 年 放課後～17:00 お弁当○一時帰宅×	1~5 年 放課後～17:00 お弁当○一時帰宅×	お弁当○ 一時帰宅○	お弁当○ 一時帰宅○	お弁当○ 一時帰宅○
	13:30～ ボランティア人形劇				
学校行事	1~5 年 11:15 下校	修了式･離任式 11:15 下校	春休み →	→	→
日時	31	4/1	4/2	4/3	4/4
備考	9:00～17:00	9:00～17:00 新一年生来室可 →	9:00～17:00	9:00～17:00	9:00～17:00
学校行事	お弁当○ 一時帰宅○	お弁当○ 一時帰宅○	お弁当○ 一時帰宅○	お弁当○ 一時帰宅○	お弁当○ 一時帰宅○
	春休み →	→	→	→	→

☆15:30～16:55 校庭で遊べます（状況により活動場所の変更や外遊びが中止となる場合があります）。

臨時休室や活動内容を変更する場合がございますので、予めご了承ください。

・卒業式を含む短縮日課時は昼食のための一時帰宅ができません。
　必要に応じて水筒・お弁当等を持参してください。
・3/26(水)～4/4(金)の春休み期間中（土日を除く）、船っ子教室は 9:00～17:00 まで開室します。
　必要に応じて水筒・お弁当等を持参してください。昼食をとるために一時帰宅も可能です。
・6 年生のお子さんは、卒業後から 3/31(月)まで９：00～17：00 の間船っ子教室を利用できます。

・・ご利用にあたって・・
・「登録･参加カード」を忘れてしまうと、その日は利用することができません。
・電話でのお子様の参加状況の確認や、伝言は行っていません。
・活動中に具合が悪くなった場合は、緊急連絡先にお電話をしますので、その際は必ず応対をお願いします。
　緊急連絡先を変更したい場合は、船っ子教室メインルームに「登録事項変更届」を提出願います。

若松小船っ子教室のご案内

６年生のみなさんご卒業おめでとうございます。６年生は卒業後～3/31 まで９時から船っ子教室をご利用いただけます。

４月からは新１年生が入学します。３月号では参加方法や注意していただきたいことなどをお知らせします。

★　参加の際は「登録・参加カード」が必要です。忘れると参加できません。

★　船っ子教室では時間の管理はしていません。お電話での参加状況の確認や、お子さんへの伝言の対応はありません。

★　帰宅時間や、「お迎え」か「自分で帰るのか」など約束を確認してからご参加ください。

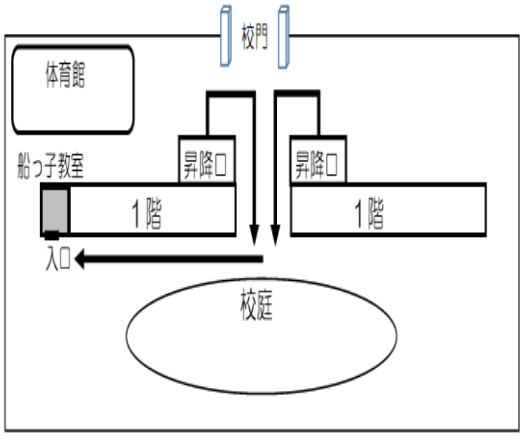

----------参加のしかた（学校がある日）----------

【参加するとき】

① 昇降口を出て、うわばきを持って船っ子教室に来ます。

↓

② 船っ子教室の入口でうわばきに履き替え、「登録・参加カード」を受付に出します。

↓

③ カード読み取り「ピッ」をしてもらいます。（保護者さんへ入室のメールが送信されます）

↓

④ 手を洗って、メインルームや校庭で活動します。

【帰るとき】

① 「帰ります」と声掛けしてください。

↓

② 「登録・参加カード」を読み取り「ピッ」してもらいます。（保護者さんへ退室メールが送信されます）

↓

③ カードをしまって、昇降口が開いている時間は、上履きを靴箱に置きに行きます。閉まっている場合は、船っ子のケースに入れます（閉室後、職員が東昇降口船っ子用靴箱に入れます。

↓

④ 翌朝、東昇降口の船っ子用靴箱より上履きをとってください。

----------開室時間----------

平日	春・夏・冬休みなどの学校休業日
放課後～午後５時	午前９時～午後５時
・おうちの人と何時に帰るか約束してきてください。 ・午前日課のときは、必要に応じて水筒・お弁当など持参してください。 ・一度帰宅すると利用できません。	・好きな時間に来て好きな時間に帰ります。おうちの人と帰る時間を約束して来てください。 ・必要に応じて水筒・お弁当を持参してください。 ・昼食のための一時帰宅も可能です

工作・イベント　のおしらせ

3/24
（月）
午後１時半から

ひっこ座さんの人形劇「ねずみのよめいり」

場所：ふなっこきょうしつ
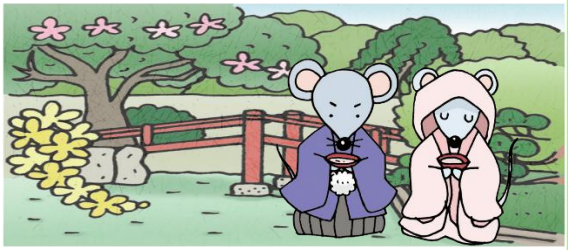
11:15 下校なのでおひるごはんをもって船っ子教室にきてね☺