「ふなばしＭＯＲＥベジ協力店」一覧

【東部エリア】　（店舗情報は変更される場合があります。お出かけの際は店舗等にお問合せください。）

	店名	店舗情報		MOREベジメニュー	ひとことPR	その他の取り組み
1	ZUCCAMO （ツッカーモ）	**住所：**西習志野3-26-8 ファインコート北習志野1F **TEL：**047-466-2440 **営業時間：**月～水11：30～16：00 木～土11：30～20：00 **定休日：**日・祝 **駐車場：**なし		■1品あたり70g以上の野菜料理 **特製大きなロールキャベツ** **（フォアグラとピスタチオ入り）** □1食あたり120g以上のメニュー □野菜増量の取り組み □ベジファーストを実施している □野菜を販売している	コロナ対策もばっちりです。男女別のきれいなトイレも完備しています。	□うす味調理できる □小盛にできる □食べやすく切ることができる □栄養成分表示をしている ■店内禁煙である
2	カフェ　ウフ。	**住所：**習志野台5-7-16 **TEL：**047-462-1360 **営業時間：**平日9：30～19：00 土日祝9：30～18：00 **定休日：**不定休 **駐車場：**あり		■1品あたり70g以上の野菜料理 **本日のサラダ** **本日の前菜盛り合わせ** □1食あたり120g以上のメニュー ■野菜増量の取り組み ■ベジファーストを実施している □野菜を販売している	市内産、県内産野菜を中心に手作りのヘルシーなお料理を提供しています。国産そば粉100％のガレットも是非！	■うす味調理できる ■小盛にできる □食べやすく切ることができる □栄養成分表示をしている ■店内禁煙である
3	中華料理　桃　tao	**住所：**前原西6-1-70 **TEL：**047-407-4499 **営業時間：**ランチ 11：45～14：15 ディナー 17：30 ～L.O20：30 **定休日：**火曜日 （月曜日は不定休のため お問い合わせください。） **駐車場：**あり		■1品あたり70g以上の野菜料理 **回鍋肉** ■1食あたり120g以上のメニュー **野菜たっぷりタンメン** □野菜増量の取り組み □ベジファーストを実施している □野菜を販売している	船橋市　感染防止登録店 千葉GO TO EAT　取扱店 テイクアウトも充実！	■うす味調理できる ■小盛にできる ■食べやすく切ることができる □栄養成分表示をしている ■店内禁煙である
4	café Delizo	**住所：**習志野台2-9-6-103 **TEL：**080-9040-4532 **営業時間：**11:00～13：00 **定休日：**祝・土・日・月 **駐車場：**なし	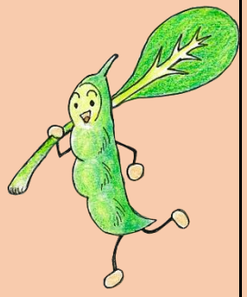	□1品あたり70g以上の野菜料理 ■1食あたり120g以上のメニュー **おまかせ10菜弁当** □野菜増量の取り組み □ベジファーストを実施している □野菜を販売している	地元農家さんのお野菜をたっぷり使ったお弁当です。	■うす味調理できる ■小盛にできる ■食べやすく切ることができる □栄養成分表示をしている ■店内禁煙である

「ふなばしＭＯＲＥベジ協力店」一覧

【東部エリア】　（店舗情報は変更される場合があります。お出かけの際は店舗等にお問合せください。）

	店名	店舗情報		MOREベジメニュー	ひとことPR	その他の取り組み
5	創作居酒屋 はれの木ダイニング	**住所：**西習志野3-25-1 **TEL：**047-463-0005 **営業時間：** ランチ11:30～14:30 （月木金土日） ディナー17:30～23:30 （月水木金土日） **定休日：**火・第3月曜日 **駐車場：**なし	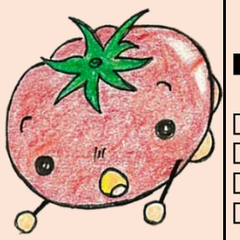	■1品あたり70g以上の野菜料理 もつ鍋、水炊き □1食あたり120g以上のメニュー □野菜増量の取り組み □ベジファーストを実施している □野菜を販売している	創作料理です。鍋料理では、沢山の野菜を食べて頂けます。イタリア料理では、アヒージョや季節の野菜をグリルして提供いたします。	■うす味調理できる ■小盛にできる ■食べやすく切ることができる □栄養成分表示をしている □店内禁煙である
6	Uchigohan+tip （ウチゴハンプラスティップ）	**住所：**西習志野2-2-12 **TEL：**050-3597-9787 **営業時間：**木・金11:00～21:30 **駐車場：**あり		□1品あたり70g以上の野菜料理 ■1食あたり120g以上のメニュー Uchigohan+tipランチ □野菜増量の取り組み □ベジファーストを実施している □野菜を販売している	自家農園で採れる旬の無農薬野菜をふんだんに使ったプレートランチが評判です。	□うす味調理できる ■小盛にできる □食べやすく切ることができる □栄養成分表示をしている ■店内禁煙である
7	ビストロカフェ SANANCHE （サナンシェ）	**住所：**習志野台4-1-7 **TEL：**047-436-8522 **営業時間：**ランチ11:00～15:00 ディナー18:30～22:00 ※火曜日はディナーのみ **定休日：**日・月・その他不定休 **駐車場：**なし		□1品あたり70g以上の野菜料理 ■1食あたり120g以上のメニュー ハンバーグセットなど □野菜増量の取り組み □ベジファーストを実施している □野菜を販売している	野菜が食べられるお店！がコンセプト淡路島産の玉ねぎをベースにし250gから350gの野菜を使用しています。	□うす味調理できる □小盛にできる □食べやすく切ることができる □栄養成分表示をしている ■店内禁煙である