習一だより 9月号

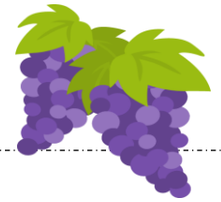

学校教育目標「やる気と思いやり」
ふかく考える子(知) 豊かな心をつくる子(徳) 自ら鍛える子(体)

船橋市立習志野台第一小学校
学校だより　令和３年度
校　長　岩井　美樹
令和３年　９月１日発行
TEL０４７－４６６－１０１０

9月の生活目標：　廊下や階段の歩き方に気を付けよう

コロナ禍の中、東京２０２０オリンピック・パラリンピック、全国高校野球選手権大会が開催され、皆さんも選手から多くの勇気や感動をもらったことと思います。しかし、この夏休み中に緊急事態宣言が発令され、新型コロナウイルスの変異株が猛威を振っているため、９月の学校再開は分散登校になりました。夏休みの思い出を抱えて登校した子供たちには、今まで以上に距離をとって手洗いや消毒を徹底するなどの制限が増えてしまい心苦しいばかりです。同時に、残暑における熱中症対応にも努めていきます。９月に予定していた学校行事は、すべて延期の方向で調整していますが、今後の感染状況によっては中止の可能性もありますので、ご理解ください。引き続き、ご家族の皆様も感染症予防に努めていただくことをお願いします。学校教育活動が安全に継続できるよう、家族内で具合の悪い方が出た場合は、速やかに連絡していただき、お子さんを登校させないようご協力ください。　校長　岩井　美樹

分散登校・短縮日課のお知らせ

学校メール・ホームページでもお知らせいたしましたが、９月１日（水）～月３日（金）まで分散登校、９月６日(月)～１０日（金）まで短縮日課となります。ご家庭にも多大なご負担をおかけすることと思いますが、ご協力をお願いいたします。

〇分散登校について

（１）グループ分け
Ａグループ：誕生月が４月～９月の児童　Ｂグループ：誕生月が１０月～３月の児童

（２）Ａグループ児童の時程

	９月１日（水）	９月２日（木）	９月３日（金）
登校	８：０５～８：１５	１０:２０～１０:３０	８：０５～８：１５
１校時（朝の会含む）	８：１５～９：００	１０:３０～１１:１５	８：１５～９：００
２校時（帰りの会含む）	９：０５～９：５０	１１:２０～１２:０５	９：０５～９：５０
下校	９：５０	１２：０５	９：５０

（３）Ｂグループ児童の時程

	９月１日（水）	９月２日（木）	９月３日（金）
登校	１０:２０～１０:３０	８：０５～８：１５	１０:２０～１０:３０
１校時（朝の会含む）	１０:３０～１１:１５	８：１５～９：００	１０:３０～１１:１５
２校時（帰りの会含む）	１１:２０～１２:０５	９：０５～９：５０	１１:２０～１２:０５
下校	１２：０５	９：５０	１２：０５

（４）つばめ学級の児童の時程

	９月１日（水）	９月２日（木）	９月３日（金）
登校	８：０５～８：１５		
１校時（朝の会含む）	８：１５～９：００		
２校時（帰りの会含む）	９：０５～９：５０		
下校	９：５０		

〇９月６日（月）～９月１０日（金）について

短縮日課４校時で、給食後下校します。全校１３：１５下校となります。
※９月１３日（月）から平常日課開始予定です。

学習用端末の持ち帰りと接続テストについて

船橋市では、臨時休業となった場合に備え、オンライン学習ができるよう準備を進めていきます。そのため、教育委員会から貸与された学習用端末を持ち帰りご家庭でのＷｉ－Ｆｉ環境を確認する接続テストを行います。詳しくは、明日配付する「学習用端末の持ち帰り及び接続テストについて」をご覧ください。

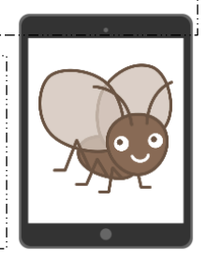

学校行事の変更について

子供たちが楽しみにしている学校行事です。今後、安全を第一に考え、可能な限り実施していきたいと思います。

・9月1日(水)避難訓練→延期(実施日未定)
・9月3日(金)全校奉仕作業→延期(実施日未定)
・9月7日(火)4年プラネタリウム見学→10月5日(火)、7日(木)、12日(火)の午後に延期
・9月25日(土)秋季市民陸上大会→中止
・9月29日(水)30日(木)5年一宮宿泊学習→12月に延期予定
※今後のコロナウイルス感染状況により再度変更することも考えられます。予めご了承ください。

校舎改修工事

７月から本格的にスタートした校舎の改修工事ですが、予定よりも若干早いペースで進んでいます。現在、屋上の防水工事、外壁補修工事、水道管の取り換え等をおこなっています。ご迷惑をおかけしますが、引き続きご協力をお願いいたします。
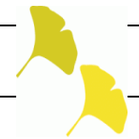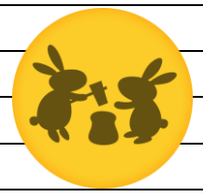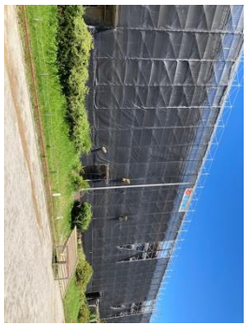
９　月　の　行　事　予　定			下　校　時　刻					
日	曜	行　事	１年	２年	３年	４年	５年	６年
1	水	授業開始　全校朝会 分散登校	Ａグループ：９：５０　Ｂグループ１２：０５ つばめ学級：９：５０					
2	木	分散登校	Ａグループ：１２：０５　Ｂグループ９：５０ つばめ学級：９：５０					
3	金	分散登校	Ａグループ：９：５０　Ｂグループ１２：０５ つばめ学級：９：５０					
6	月	短縮４時間日課　給食開始	13:15	13:15	13:15	13:15	13:15	13:15
7	火	短縮４時間日課	13:15	13:15	13:15	13:15	13:15	13:15
8	水	教育相談日　短縮４時間日課	13:15	13:15	13:15	13:15	13:15	13:15
9	木	短縮４時間日課	13:15	13:15	13:15	13:15	13:15	13:15
10	金	短縮４時間日課	13:15	13:15	13:15	13:15	13:15	13:15
13	月	平常日課開始	14:45	14:45	14:45	15:35	15:35	15:35
14	火		14:45	15:35	15:35	15:35	15:35	15:35
15	水	５・６年委員会	14:45	14:45	14:45	14:45	15:35	15:35
16	木	全校５時間日課	14:45	14:45	14:45	14:45	14:45	14:45
17	金	１・４年交通安全教室	14:45	14:45	15:35	15:35	15:35	15:35
21	火		14:35	15:35	15:35	15:35	15:35	15:35
22	水	市教研大会	11:35	11:35	11:35	11:35	11:35	11:35
24	金		14:45	14:45	15:35	15:35	15:35	15:35
27	月		14:45	14:45	14:45	15:35	15:35	15:35
28	火		14:45	15:35	15:35	15:35	15:35	15:35
29	水	短縮４時間日課	13:40	13:40	13:40	13:40	13:40	13:40
30	木	短縮４時間日課	13:40	13:40	13:40	13:40	13:40	13:40