# 校長室より　No.28

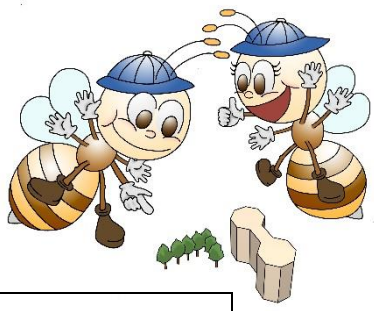

令和　5年　7月 13日
法典東小学校長　神谷　知子

## 環境整備支援（トイレ清掃）をありがとうございました！

本日、「はちのこお助け隊　環境整備支援」の一環として、お忙しい中にも関わらず、保護者の方々がボランティアでトイレ清掃をしてくださいました。

日頃から、児童のみなさんが掃除の時間にトイレ掃除もしていますが、清掃時間だけではやりきれない場所などを隅々まできれいにしてくださいました。本当にありがたいですね。これからも、トイレをきれいに使うことや掃除の時間にしっかりと汚れを落とすことなどをがんばっていきましょう！
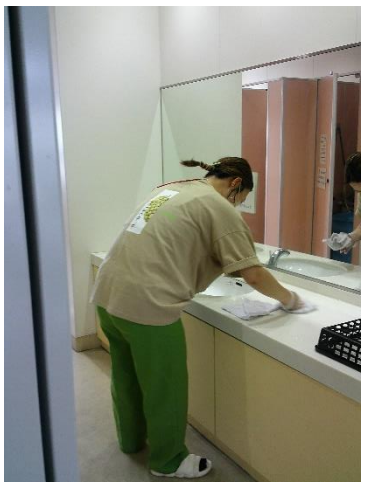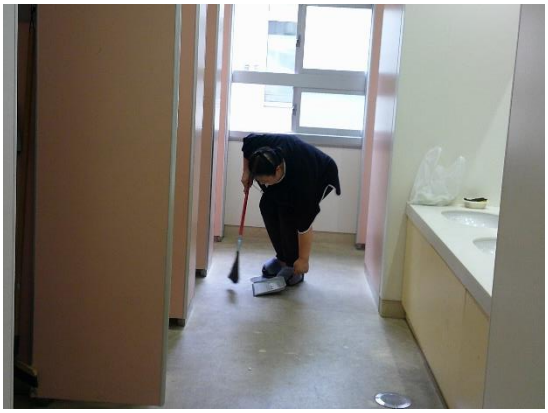
本日参加してくださいました保護者の皆様、本当にありがとうございました。