

# ラインズ eライブラリ アドバンス

せんせい 先生から しじ 指示が 出たときの そうさ 操作を せつめい 説明します。

## ①インターネットを開きます。

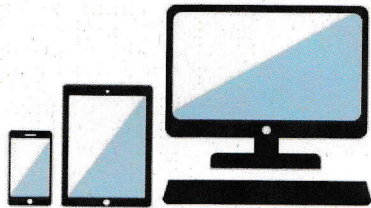

がっこう 学校で使うとき

かてい 家庭で使うとき

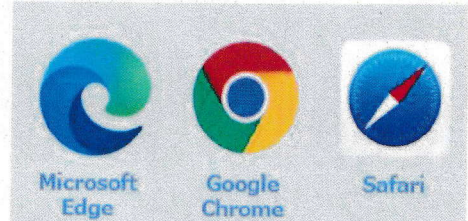

※Internet Explore では、一部 動作しません。

パソコン・タブレット・スマートフォン どれでも 使えるよ。

## ②アドレスバーに、アドレスを入力します。

← → ↻ 🏠  [ela.kodomo.ne.jp/students](http://ela.kodomo.ne.jp/students)

右の QR コードからもアクセスできます。

また、アクセスしたあと、「ブックマーク」や「お気に入り」に入れておくと、次に使うときに便利だね。★

## ③先生から配られた「学校コード」・「ログインID」・「パスワード」を入力し、「ログイン」をおします。

学校コード、ログインID、パスワードを入力してください。

🔑 学校コード

👤 ログインID

🔒 パスワード

学校コード、ログインIDを保存する

ログイン

学校コード・ログインID・パスワードは、学校で使うときも、家庭で使うときも同じだよ。

学校コード・ログインID・パスワードは、とても大切な情報です。友達に ぜったい 教えてはいけません。また、とても大切な情報なので、忘れると 困ってしまいます。おうちの人には 知らせておきましょう。

④ここでは、「せんせいからの しじ」をおします。

がくしゅうよう  
学習用のトップページの せつめい  
説明

じぶん なまえ ひょうじ  
自分の名前が表示されているか  
かくにん  
確認しましょう。

④

- Left Column (Red border):** Titled 'せんせいからの しじ', it contains a large empty box with the text 'いっせいがくしゅう' and a green number '28' with 'あと ぶん' below it.
- Middle Column (Blue border):** Titled 'じゅうがくしゅう', it features a blue header 'にがてを なくそう!' and a sub-header '小学1年 算数 10までの かず'. At the bottom is a button labeled 'じぶん で えらぶ'.
- Right Column (Green border):** Titled 'ふりかえり', it shows a globe icon and a button labeled 'せんせいからの メッセージ'.

がっこう せんせい  
学校の先生からの指示  
あるときは、ここに表示  
ひょうじ  
されます

「じぶん で えらぶ」では、  
じぶん がくしゅう  
自分で学習したい内容を決めて、  
じゅう  
自由にすす  
進めることができます

がくしゅう  
たくさん学習  
していと  
どうなるかな？

「にがてを なくそう！」では、  
あなたにあ  
あなたに合った学習を紹  
しょうかい  
介します

⑤先生から出されている指示の わくを おして、ここでは「ドリル」を選びます。

しゅるい	きょうざいめい	レベル	とくてん
ドリル	なんばんめ		
かいせつ	なんばんめ		

⑤

⑥ <sup>もんだい</sup>問題に チャレンジしよう。

<sup>こた</sup>答えを <sup>えら</sup>選んだら (<sup>か</sup>書いたら)、「こたえあわせ」をおします。 → 「つぎのもんだい」

かけっこをして、はやかった じゅんばんに どうぶつが ならんで います。  
5 ばんの どうぶつを したから えらびましょう。

うさぎ      くま      きつね

 ボタンの <sup>せつめい</sup>説明

**がくしゅう 学習メモ**  
けいさんしき 計算式や気になったことを書きこめます

**しらべ 調べる**  
かいせつしょうざい 解説教材で わからない部分 <sup>ぶぶん</sup> かくにん 確認できます

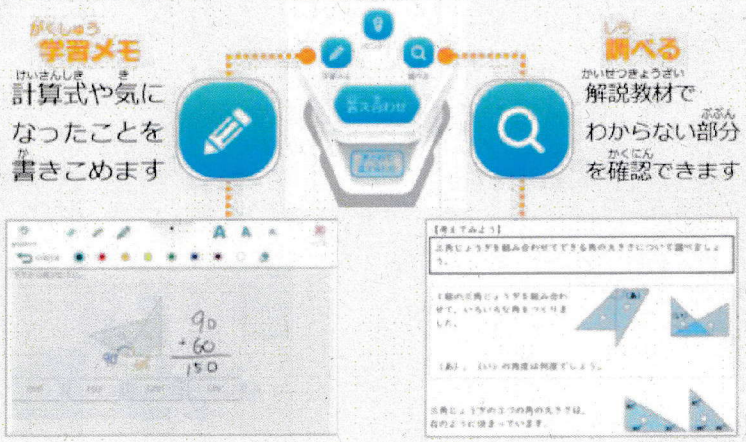

⑦ <sup>もんだい</sup>まちがえた問題は、あとで「リトライ」をおすと、またチャレンジできます。

<sup>さいご</sup>最後に、「さいてん」を <sup>えら</sup>選んで <sup>お</sup>終わります。

ドリルがくしゅう 小学1年 **まね**  
なんばんめ 5 ばんめ

かけっこをして、はやかった じゅんばんに どうぶつが ならんで います。  
2 ばんの どうぶつを したから えらびましょう。

きつね      さる      ねずみ

 さあ、チャレンジしてみよう！