



船橋市議会政務活動費収支報告書

令和8年4月9日

船橋市議会議長 岡田 とおる 様

会 派 名 公 明 党

代表者又は議員名 草場 智泉



船橋市議会政務活動費の交付に関する規程第5条の規定により、令和7年度政務活動費収支報告書を提出します。

1 収入

単位：円

項目	収入済額	備考
政務活動費	960,000	

2 支出

単位：円

項目	支出済額	備考
1. 調査研究費	23,980	
2 研修費	89,550	
3 広報費	607,330	
4 広聴費	53,233	
5 要請・陳情活動費	0	
6 会議費	0	
7 資料作成費	1,719	
8 資料購入費	43,200	
9 人件費	0	
10 事務所費	0	
合計	819,012	

3 残額

140,988 円

政務活動費

整理番号	項目名	按分(%)	項目別合計(年間)	項目別合計(4~6)	項目別合計(7~9)	項目別合計(10~12)	項目別合計(1~3)	上期	下期
①調査研究費	1-1 資料購入費	100%	23,980	0	0	15,730	8,250	0	23,980
	1-2	100%	0	0	0	0	0	0	0
	1-3	100%	0	0	0	0	0	0	0
	1-4	100%	0	0	0	0	0	0	0
	1-5	100%	0	0	0	0	0	0	0
	1-6	100%	0	0	0	0	0	0	0
	1-7	100%	0	0	0	0	0	0	0
	1-8	100%	0	0	0	0	0	0	0
	1-9	100%	0	0	0	0	0	0	0
		小計		23,980	0	0	15,730	8,250	0
②研修費	2-1 日本子ども虐待防止学術大会(参加費・交通費・宿泊費)	100%	89,550	0	11,000	78,550	0	11,000	78,550
	2-2	100%	0	0	0	0	0	0	0
	2-3	100%	0	0	0	0	0	0	0
	2-4	100%	0	0	0	0	0	0	0
	2-5	100%	0	0	0	0	0	0	0
	2-6	100%	0	0	0	0	0	0	0
	2-7	100%	0	0	0	0	0	0	0
	2-8	100%	0	0	0	0	0	0	0
	2-9	100%	0	0	0	0	0	0	0
		小計		89,550	0	11,000	78,550	0	11,000
③広報費	3-1 令和7年第1回定例会	100%	200,663	200,663	0	0	0	200,663	0
	3-2 令和7年第2回・第3回定例会	100%	206,708	0	0	206,708	0	0	206,708
	3-3 令和7年第4回定例会	100%	184,746	0	0	0	184,746	0	184,746
	3-4 事務用品	50%	15,213	0	0	15,213	0	0	15,213
	3-5	50%	0	0	0	0	0	0	0
	3-6	100%	0	0	0	0	0	0	0
	3-7	100%	0	0	0	0	0	0	0
	小計		607,330	200,663	0	221,921	184,746	200,663	406,667
④広聴費	4-1 携帯電話	25%	19,158	3,523	4,989	5,105	5,541	8,512	10,646
	4-2 ガソリン代	25%	32,575	8,551	7,748	7,877	8,399	16,299	16,276
	4-3 駐車場代	100%	1,500	0	800	0	700	800	700
	4-4	100%	0	0	0	0	0	0	0
	4-5	100%	0	0	0	0	0	0	0
	小計		53,233	12,074	13,537	12,982	14,640	25,611	27,622
⑤要請陳情	5-1		0	0	0	0	0	0	0
	5-2		0	0	0	0	0	0	0
	小計		0	0	0	0	0	0	0
⑥会議費	6-1		0	0	0	0	0	0	0
	6-2		0	0	0	0	0	0	0
	小計		0	0	0	0	0	0	0
⑦資料作成	7-1 事務用品	50%	1,719	1,719	0	0	0	1,719	0
	7-2	50%	0	0	0	0	0	0	0
	7-3	50%	0	0	0	0	0	0	0
	7-4	50%	0	0	0	0	0	0	0
	7-5	100%	0	0	0	0	0	0	0
	小計		1,719	1,719	0	0	0	1,719	0
⑧資料購入	8-1 新聞代	100%	43,200	10,800	10,800	10,800	10,800	21,600	21,600
	8-2	100%	0	0	0	0	0	0	0
	8-3	100%	0	0	0	0	0	0	0
	8-4	100%	0	0	0	0	0	0	0
	8-5	100%	0	0	0	0	0	0	0
	8-6	100%	0	0	0	0	0	0	0
	小計		43,200	10,800	10,800	10,800	10,800	21,600	21,600
⑨人件費	9-1		0	0	0	0	0	0	0
	9-2		0	0	0	0	0	0	0
	小計		0	0	0	0	0	0	0
⑩事務所費	10-1		0	0	0	0	0	0	0
	10-2		0	0	0	0	0	0	0
	小計		0	0	0	0	0	0	0
合計			819,012	225,256	35,337	339,983	218,436	260,593	558,419

入金	240,000	240,000	240,000	240,000
繰越	225,856	14,744	219,407	119,424
残額	14,744	219,407	119,424	140,988

議会	船橋市
会派	公明党
氏名	草場 智泉

#	整理番号	区分	項目名	内容	日付	金額	採分率(%)	支払額	Point	主な支払方法	メモ	エラー
1	1-1	①調査研究費	資料購入費	日本教育新聞	10月31日	8,250	100%	8,250				
2	1-1	①調査研究費	資料購入費	日本教育新聞	1月27日	8,250	100%	8,250				
3	1-1	①調査研究費	資料購入費	明石書店	11月15日	2,200	100%	2,200				
4	1-1	①調査研究費	資料購入費	福村出版	11月15日	5,280	100%	5,280				
5	2-1	②研修費	日本こども虐待防止学術大会(参加費・交通費・宿泊費)	日本こども虐待防止学術大会	9月23日	11,000	100%	11,000				
6	2-1	②研修費	日本こども虐待防止学術大会(参加費・交通費・宿泊費)	日本こども虐待防止学術大会	11月14日	5,550	100%	5,550				
7	2-1	②研修費	日本こども虐待防止学術大会(参加費・交通費・宿泊費)	サンエイ航空サービス	11月10日	73,000	100%	73,000				
7	3-1	③広報費	令和7年第1回定例会	ラクスル	4月8日	61,468	100%	61,468				
9	3-1	③広報費	令和7年第1回定例会	ラクスル	4月8日	3,203	100%	3,203				
10	3-1	③広報費	令和7年第1回定例会	郵送代	4月21日	21,592	100%	21,592				
11	3-1	③広報費	令和7年第1回定例会	ポスティングネット	5月3日	114,400	100%	114,400				
11	3-2	③広報費	令和7年第2回・第3回定例会	ラクスル	10月20日	68,266	100%	68,266				
12	3-2	③広報費	令和7年第2回・第3回定例会	郵送代	11月3日	21,842	100%	21,842				
13	3-2	③広報費	令和7年第2回・第3回定例会	ポスティングネット	12月5日	116,600	100%	116,600				
14	3-3	③広報費	令和7年第4回定例会	ラクスル	2月9日	60,398	100%	60,398				
15	3-3	③広報費	令和7年第4回定例会	ラクスル	2月9日	2,578	100%	2,578				
16	3-3	③広報費	令和7年第4回定例会	郵送代	2月18日	7,370	100%	7,370				
17	3-3	③広報費	令和7年第4回定例会	ポスティングネット	3月16日	114,400	100%	114,400				
18	3-4	③広報費	事務用品	封筒代	11月3日	15,213	50%	30,426				
19	4-1	④広聴費	携帯電話	KDDI	5月26日	1,758	25%	7,034				
20	4-1	④広聴費	携帯電話	KDDI	6月26日	1,765	25%	7,060				
21	4-1	④広聴費	携帯電話	KDDI	7月26日	1,771	25%	7,087				
22	4-1	④広聴費	携帯電話	KDDI	8月26日	1,791	25%	7,167				
23	4-1	④広聴費	携帯電話	KDDI	9月26日	1,427	25%	5,709				
24	4-1	④広聴費	携帯電話	KDDI	10月27日	1,425	25%	5,702				
25	4-1	④広聴費	携帯電話	KDDI	11月25日	1,838	25%	7,355				
26	4-1	④広聴費	携帯電話	KDDI	12月25日	1,842	25%	7,368				
27	4-1	④広聴費	携帯電話	KDDI	1月26日	1,848	25%	7,392				
28	4-1	④広聴費	携帯電話	KDDI	2月25日	1,851	25%	7,404				
29	4-1	④広聴費	携帯電話	KDDI	3月26日	1,842	25%	7,371				
30	4-2	④広聴費	ガソリン代	COSMO	4月21日	1,907	25%	7,629				
31	4-2	④広聴費	ガソリン代	COSMO	5月4日	1,250	25%	5,000				
32	4-2	④広聴費	ガソリン代	COSMO	5月16日	1,784	25%	7,138				
33	4-2	④広聴費	ガソリン代	COSMO	6月7日	1,762	25%	7,086	35			
34	4-2	④広聴費	ガソリン代	COSMO	6月24日	1,848	25%	7,392				
35	4-2	④広聴費	ガソリン代	COSMO	7月13日	1,794	25%	7,213	36			
36	4-2	④広聴費	ガソリン代	COSMO	7月26日	1,502	25%	6,038	30			
37	4-2	④広聴費	ガソリン代	COSMO	8月4日	1,040	25%	4,162				
38	4-2	④広聴費	ガソリン代	COSMO	8月24日	1,691	25%	6,764				
39	4-2	④広聴費	ガソリン代	COSMO	9月16日	1,721	25%	6,921	34			
40	4-2	④広聴費	ガソリン代	COSMO	10月10日	1,498	25%	5,994				
41	4-2	④広聴費	ガソリン代	COSMO	10月26日	1,492	25%	5,969				
42	4-2	④広聴費	ガソリン代	COSMO	11月12日	1,894	25%	7,578				
43	4-2	④広聴費	ガソリン代	COSMO	11月29日	1,250	25%	5,000				
44	4-2	④広聴費	ガソリン代	COSMO	12月23日	1,743	25%	6,972				
45	4-2	④広聴費	ガソリン代	COSMO	1月10日	1,360	25%	5,441				
46	4-2	④広聴費	ガソリン代	COSMO	1月17日	850	25%	3,401				
47	4-2	④広聴費	ガソリン代	COSMO	1月25日	1,633	25%	6,534				
48	4-2	④広聴費	ガソリン代	COSMO	2月21日	1,660	25%	6,675	33			
49	4-2	④広聴費	ガソリン代	COSMO	3月12日	1,468	25%	5,874				
60	4-2	④広聴費	ガソリン代	COSMO	3月27日	1,428	25%	5,740	28			
61	4-3	④広聴費	駐車場代	市民相談	9月21日	800	100%	800				
62	4-3	④広聴費	駐車場代	市民相談	3月24日	100	100%	100				
63	4-3	④広聴費	駐車場代	市民相談	3月26日	600	100%	600				
64	7-1	⑦資料作成	事務用品	インク代	6月17日	1,719	50%	3,438				
65	8-1	⑧資料購入	新聞代	千葉日報	4月26日	3,600	100%	3,600				
56	8-1	⑧資料購入	新聞代	千葉日報	5月26日	3,600	100%	3,600				
57	8-1	⑧資料購入	新聞代	千葉日報	6月26日	3,600	100%	3,600				
68	8-1	⑧資料購入	新聞代	千葉日報	7月26日	3,600	100%	3,600				
69	8-1	⑧資料購入	新聞代	千葉日報	8月26日	3,600	100%	3,600				
60	8-1	⑧資料購入	新聞代	千葉日報	9月26日	3,600	100%	3,600				
61	8-1	⑧資料購入	新聞代	千葉日報	10月26日	3,600	100%	3,600				
62	8-1	⑧資料購入	新聞代	千葉日報	11月26日	3,600	100%	3,600				
63	8-1	⑧資料購入	新聞代	千葉日報	12月26日	3,600	100%	3,600				
64	8-1	⑧資料購入	新聞代	千葉日報	1月26日	3,600	100%	3,600				
65	8-1	⑧資料購入	新聞代	千葉日報	2月26日	3,600	100%	3,600				
66	8-1	⑧資料購入	新聞代	千葉日報	3月26日	3,600	100%	3,600				
67												
68												
69												
70												

支 出 伝 票

整理番号	1-1	支払項目	①調査研究費																			
支払金額	<table border="1"> <tr> <td></td> <td>百</td> <td>拾</td> <td>万</td> <td>千</td> <td>百</td> <td>拾</td> <td>円</td> </tr> <tr> <td>金 額</td> <td></td> <td>¥</td> <td>2</td> <td>3</td> <td>9</td> <td>8</td> <td>0</td> </tr> </table>							百	拾	万	千	百	拾	円	金 額		¥	2	3	9	8	0
	百	拾	万	千	百	拾	円															
金 額		¥	2	3	9	8	0															
摘 要	資料購入費																					
支払年月日	令和7年10月31日 他																					
領収書貼付欄 別紙添付																						

※ 領収書の貼り付けは、重ねず1枚ずつ貼付願います。

領 収 証

草場 智泉 様
(コード: 43 - 555477)

金額 : ¥8,250-

【 10%対象 ¥7,500- 消費税 ¥750- 】

但し 日本教育新聞 購読料

購読期間(年月) : 2025年10月 ~ 2025年12月

支払方法 : 郵便振替

領収日 : 2025/10/31

上記の金額正に領収いたしました

株式会社日本教
東京都港区白金
TEL 03-3280
登録番号 T30104

印 収
紙 入

抜
者
印

領 収 証

草場 智泉 様
(コード: 43 - 555477)

金額 : ¥8,250-

【 10%対象 ¥7,500- 消費税 ¥750- 】

但し 日本教育新聞 購読料

購読期間(年月) : 2026年1月 ~ 2026年3月

支払方法 : コンビニエンスストア払い

領収日 : 2026/1/27

上記の金額正に領収いたしました

株式会社日本教
東京都港区白金
TEL 03-3280-
登録番号 T301040

印 収
紙 入

扱
者
印

請求書

2025年 10月 21日

草場 智泉

様

「日本教育新聞」をご購読賜りまして厚く御礼申し上げます。
 下記の通りご請求申し上げます。
 ※お支払い方法についてはこの請求書の裏面をお読みください。



株式会社日本教育新聞社

代表取締役 幹

東京都港区白
 電話 03 () 8

《お支払い先》
 ・振替払込 00150-8-196500
 ・銀行振込 みずほ銀行虎ノ門支店
 普通預金 2835213
 ・口座名義 株式会社日本教育新聞社

合計請求額	8,250 円	読者コード	43-555477	請求書番号	0004802370
-------	---------	-------	-----------	-------	------------

(内税)

【お願い】 銀行からのご送金の際は、ご依頼人の前に上記の読者コードを入力してください。

	品名	部数	期間	金額	備考
前回請求額				円	
今回入金額				円	
差引繰越額				円	
今回請求額	日本教育新聞	1部	3ヶ月分	8,250 円	2025/10-2025/12
合計請求額	日本教育新聞	1部	3ヶ月分	8,250 円	2025/10-2025/12

請求書

2026年 1月 7日

草場 智泉

様

「日本教育新聞」をご購読賜りまして厚く御礼申し上げます。
 下記の通りご請求申し上げます。
 ※お支払い方法についてはこの請求書の裏面をお読みください。



株式会社日本教育新聞社

代表取締役 幹

東京都港区白
 電話 03 () 8

《お支払い先》
 ・振替払込 00150-8-196500
 ・銀行振込 みずほ銀行虎ノ門支店
 普通預金 2835213
 ・口座名義 株式会社日本教育新聞社

合計請求額	8,250 円	読者コード	43-555477	請求書番号	0004816281
-------	---------	-------	-----------	-------	------------

(内税)

【お願い】 銀行からのご送金の際は、ご依頼人の前に上記の読者コードを入力してください。

	品名	部数	期間	金額	備考
前回請求額				8,250 円	2025/10-2025/12
今回入金額				8,250 円	
差引繰越額				円	
今回請求額	日本教育新聞	1部	3ヶ月分	8,250 円	2026/01-2026/03
合計請求額	日本教育新聞	1部	3ヶ月分	8,250 円	2026/01-2026/03

振替払込請求書兼受領証(振込金(兼手数料)受領書)

この受領証は、大切に保管してください。

口座記号 加入者名	[Redacted]	
金額	日本教育新聞社	
振込先	銀行	
ご依頼人	おなまえ 555477 草場 智泉	
料金	(消費税込み)	日附印 ゆうちょ銀行 貯蓄 7.10.31 [Redacted]
備考	円	

CVS取納用収入印紙貼付欄

(お客様控)

(ゆうちょ銀行)

①「虐待 嬰兒殺」

領 収 証

草場 智泉 様 No. _____

★ 45200-

但 書籍代として

2025年 11月 15日 上記正に領収いたしました 登録番号

登録番号 T1010001006903

収 入 印 紙	税率	金額(税抜・税込)
	10%	消費税額等
	税率	金額(税抜・税込)
	%	消費税額等

〒104-8323 福 社
TEL 03-578-8323

コクヨ ウケ-1097

② 産前からの親準備教育のススメ

領 収 証

草場 智泉 様 2025年 11月 15日

★ 2200-

但 書籍代として

上記正に領収いたしました

内 訳	
税率	金額(税抜・税込)
%	消費税額等
税率	金額(税抜・税込)
%	消費税額等

株式会社 明石

〒101-0021 東京都千代田区

TEL 03-5818-1171(代) FAX

登録番号: T201000

コクヨ ウケ-1048 登録番号 _____

①

編著
川崎三彦

虐待 「嬰兒殺」

事例と歴史的考察から考える
子ども虐待死

福村出版

②

産前からの 親準備教育の ススメ

二人でともに
親になるために

柴田俊一 [編著]

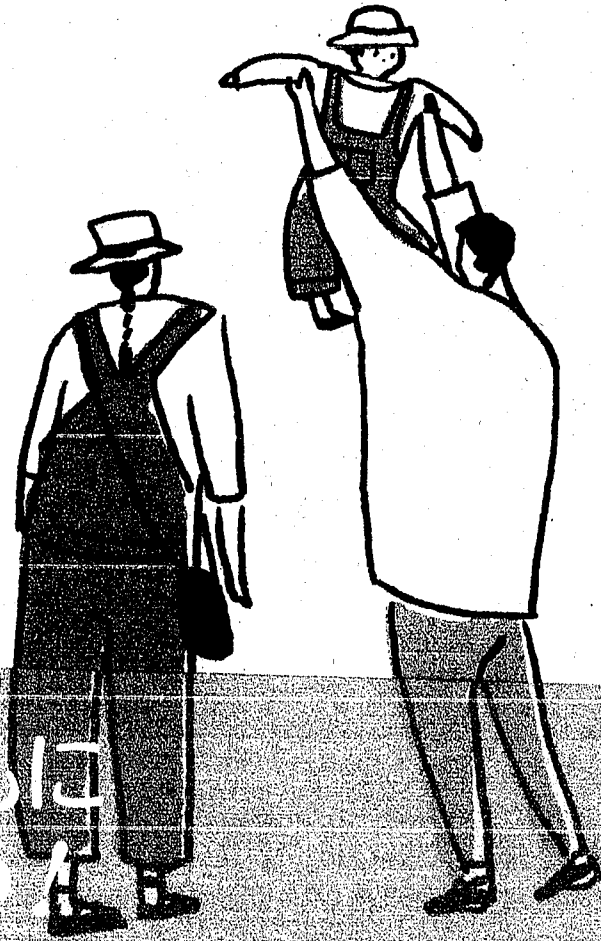

二人でともに
親になろう

本書は、産前からの親準備教育の重要性を説き、夫婦がともに親になるための具体的な方法を解説している。産前からの教育は、子どもの健全な成長に不可欠であり、夫婦が協力して取り組むことが大切である。本書は、産前からの教育の重要性を説き、夫婦がともに親になるための具体的な方法を解説している。産前からの教育は、子どもの健全な成長に不可欠であり、夫婦が協力して取り組むことが大切である。

支 出 伝 票

整理番号	2-1	支払項目	②研 修 費																			
支払金額	<table border="1"> <tr> <td></td> <td>百</td> <td>拾</td> <td>万</td> <td>千</td> <td>百</td> <td>拾</td> <td>円</td> </tr> <tr> <td>金 額</td> <td></td> <td>¥</td> <td>8</td> <td>9</td> <td>5</td> <td>5</td> <td>0</td> </tr> </table>							百	拾	万	千	百	拾	円	金 額		¥	8	9	5	5	0
		百	拾	万	千	百	拾	円														
金 額		¥	8	9	5	5	0															
摘 要	日本こども虐待防止学術大会（参加費・交通費・宿泊費）																					
支払年月日	令和7年8月23日 他																					
領収書貼付欄 別紙添付																						

※ 領収書の貼り付けは、重ねず1枚ずつ貼付願います。

草場智泉

日本子ども虐待防止 参加登録

領収書

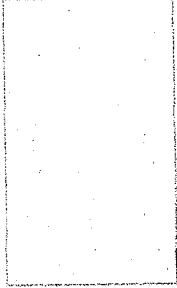

金額が発行可能金額を超えています。

新規領収書入力

宛名 草場智泉 様
 金額 11000 円 (発行可能金額 ¥0) カンマを入れずにご入力ください
 但し書き ④ 11月15日～16日開催 日本子ども虐待防止学会 第31回学術集会ほかいろいろ大会
 但し書き2 ④ 参加登録費として
 ① 懇親会費として
 ② 昼食代として

■ホテトル予約

[確認画面へ](#) [戻る](#)

発行日: 2025/08/31

請求書番号: 1331-012140-0004660232-0000000000-001

請求書

お問合せ番号: 012140-4660232
船橋市議会 なし
草場 智泉 様

登録番号: T2430001021116
株式会社日本旅行北海道札幌支店
〒060-0061
北海道札幌市中央区南1条西4丁目
日本旅行札幌ビル4階
支店長: 逢坂 裕司

大会名
日本子ども虐待防止学会 第31回学術集会ほか
どう大会 参加登録

ご請求総額	お支払い額	ご精算額
¥18,988	¥18,988	¥0

受付番号	利用者/内容備考	ご利用額	お支払い額
01:参加 e801	草場 智泉(クサバトモミ)[[早期]会員(¥11,000)]	¥18,700	
2025/8/20	■懇親会 >> 申し込み(¥5,000)		
2025/8/20	■昼食 >> 11月15日(土)(¥1,350)		
2025/8/20	■昼食 >> 11月16日(日)(¥1,350)		
08:請求他 c109177	草場 智泉(クサバトモミ)	¥288	
2025/8/23	コンビニ決済手数料		
07:入金 r1504018	入金日:2025/08/23 決済方法:コンビニ		¥18,988

ご請求総額	¥18,988	内消費税	¥726
10%対象	¥7,988	内消費税	¥726
免税事業者10%対象	¥0	内消費税	¥0
8%対象	¥0	内消費税	¥0
免税事業者8%対象	¥0	内消費税	¥0
対象外	¥11,000	内消費税	¥0

※軽減税率対象

■納入期限 早期参加登録:2025年9月30日(火)正午/後期参加登録:2025年11月16日(日)
 ■納入方法 1)クレジットカード決済 2)コンビニ決済 3)銀行振込
 ※振込口座番号は代表者1名ごと個別に付与されています。他の代表者様と一緒にお振込される場合は弊社までご連絡をお願いします。

※振込手数料はご自身にてご負担下さい。

Customer Copy

インターネット受付 払込受領証 (お客様控え)

350P

受付日時 2025年 8月 23日 時間 13時 0分
 受付店舗 30854-8
 MS 船橋夏見台 (21999)
 申込No. 3085472354685394
 お申込商品代金 18,988円
 受付番号: 705950
 お客様氏名: 草場智泉 様
 07064520248

合計金額 18,988円

発行者 お問合せや領収書のご依頼は下記までご連絡ください
 お問合せ先: 日本旅行法人営業-WEB
 メールアドレス: apollon_kanri@nta.co.jp
 電話番号: 03-6895-7768
 ホームページ: https://houjin.nta.co.jp/
 お問合せ受付時間: 10:00-17:00

2-1



領 収 証

No. 2025-11-008

発行日 2025年11月10日

草場 智泉 様

サンエイ航空サービス株式会社

代表取締役 田邊 厚志

登録番号:T204000201841

〒273-0004

千葉県船橋市南本町 3-9

TEL:047-420-0077 FAX:047-420-0078

下記金額、正に領収いたしました。

合計金額 **¥73,000※**

但し書き

11/14~16 札幌旅費として

内 訳	対 象 額	内、消費税額
消費税等(10%)	¥73,000	¥6,636
消費税等(8%)		
消費税等(0%)		

- ・領収証の再発行は致しかねます。大切に保管してください。
- ・金額訂正したもの、社用印がない場合は無効です。

支 払 証 明 書

支払金額	<table border="1"> <tr> <td></td> <td>百万</td> <td>拾万</td> <td>万</td> <td>千</td> <td>百</td> <td>拾</td> <td>円</td> </tr> <tr> <td>金 額</td> <td></td> <td></td> <td>¥</td> <td>5</td> <td>5</td> <td>5</td> <td>0</td> </tr> </table>		百万	拾万	万	千	百	拾	円	金 額			¥	5	5	5	0																								
		百万	拾万	万	千	百	拾	円																																	
金 額			¥	5	5	5	0																																		
内 容	<p>令和7年11月14日 ～ 令和7年11月16日</p> <p>交通費</p> <table> <tr> <td>コープ野村～船橋駅</td> <td>¥260</td> <td>¥260</td> <td>x 片道</td> <td>(京成バス)</td> </tr> <tr> <td>船橋～品川</td> <td>¥966</td> <td>¥483</td> <td>x 往復</td> <td>(JR東日本)</td> </tr> <tr> <td>品川～羽田空港</td> <td>¥654</td> <td>¥327</td> <td>x 往復</td> <td>(京急線)</td> </tr> <tr> <td>新千歳空港～札幌</td> <td>¥2,460</td> <td>¥1,230</td> <td>x 往復</td> <td>(JR北海道)</td> </tr> <tr> <td>札幌～大通</td> <td>¥210</td> <td>¥210</td> <td>x 片道</td> <td>(札幌市営地下鉄)</td> </tr> <tr> <td>大通～東札幌</td> <td>¥500</td> <td>¥250</td> <td>x 往復</td> <td>(札幌市営地下鉄)</td> </tr> <tr> <td>大通～東札幌</td> <td>¥250</td> <td>¥250</td> <td>x 片道</td> <td>札幌市営地下鉄</td> </tr> <tr> <td>東札幌～札幌</td> <td>¥250</td> <td>¥250</td> <td>x 片道</td> <td>札幌市営地下鉄</td> </tr> </table>	コープ野村～船橋駅	¥260	¥260	x 片道	(京成バス)	船橋～品川	¥966	¥483	x 往復	(JR東日本)	品川～羽田空港	¥654	¥327	x 往復	(京急線)	新千歳空港～札幌	¥2,460	¥1,230	x 往復	(JR北海道)	札幌～大通	¥210	¥210	x 片道	(札幌市営地下鉄)	大通～東札幌	¥500	¥250	x 往復	(札幌市営地下鉄)	大通～東札幌	¥250	¥250	x 片道	札幌市営地下鉄	東札幌～札幌	¥250	¥250	x 片道	札幌市営地下鉄
コープ野村～船橋駅	¥260	¥260	x 片道	(京成バス)																																					
船橋～品川	¥966	¥483	x 往復	(JR東日本)																																					
品川～羽田空港	¥654	¥327	x 往復	(京急線)																																					
新千歳空港～札幌	¥2,460	¥1,230	x 往復	(JR北海道)																																					
札幌～大通	¥210	¥210	x 片道	(札幌市営地下鉄)																																					
大通～東札幌	¥500	¥250	x 往復	(札幌市営地下鉄)																																					
大通～東札幌	¥250	¥250	x 片道	札幌市営地下鉄																																					
東札幌～札幌	¥250	¥250	x 片道	札幌市営地下鉄																																					
支払先	<p>京成電鉄株式会社(千葉県市川市八幡三丁目3番1号)</p> <p>東日本旅客鉄道株式会社(東京都渋谷区代々木2丁目2-2)</p> <p>北海道旅客鉄道株式会社(北海道札幌市中央区北11条西15丁目1-1)</p> <p>札幌市交通局(札幌市中央区北1条西2丁目)</p>																																								
支払年月日	令和7年11月14日 他																																								

上記のとおり支払ったことを証明します。

令和7年11月14日

氏名

草場 智泉



別紙

- 京成電鉄株式会社(千葉県市川市八幡三丁目3番1号)
- 東日本旅客鉄道株式会社(東京都渋谷区代々木2丁目2-2) 0
- 北海道旅客鉄道株式会社(北海道札幌市中央区北11条西15丁目1-1) 0
- 0
- 0
- 0
- 0

支出伝票

整理番号	3-1	支払項目	③広報費																			
支払金額	<table border="1"> <tr> <td></td> <td>百万</td> <td>拾万</td> <td>万</td> <td>千</td> <td>百</td> <td>拾</td> <td>円</td> </tr> <tr> <td>金額</td> <td>¥</td> <td>2</td> <td>0</td> <td>0</td> <td>6</td> <td>6</td> <td>3</td> </tr> </table>							百万	拾万	万	千	百	拾	円	金額	¥	2	0	0	6	6	3
		百万	拾万	万	千	百	拾	円														
金額	¥	2	0	0	6	6	3															
摘要	令和7年第1回定例会 議会報告チラシ・印刷代・折込代																					
支払年月日	令和7年4月8日 他																					
領収書貼付欄 別紙添付																						

※ 領収書の貼り付けは、重ねず1枚ずつ貼付願います。

ご利用明細 **イオン銀行**

取扱店	機番	取引年月日	時刻	通番
172	3325	4. 8	17:09	2083
銀行番号 店番号 科目・口座番号等				

お振込み
 お取引金額 ¥61,468
 振込手数料 ¥0

お受取人
 三井住友銀行
 アオイ支店
 普通
 ラクスル ()

お振込依頼人
 コウメイトウ フナハ シシキ カイギ イン クサ
 ハトモミ 様
 お取扱日 2025年 4月 8日

イオン銀行コールセンター
 ☎0120-13-1089
 カードの紛失・盗難については、
 専用ダイヤル03-6832-1234に至急ご連絡ください。
 年中無休24時間受付 (通話料は有料となります。)

ご利用明細 **イオン銀行**

取扱店	機番	取引年月日	時刻	通番
172	3325	4. 8	17:11	2084
銀行番号 店番号 科目・口座番号等				

お振込み
 お取引金額 ¥3,203
 振込手数料 ¥0

お受取人
 三井住友銀行
 アオイ支店
 普通
 ラクスル ()

お振込依頼人
 コウメイトウ フナハ シシキ カイギ イン クサ
 ハトモミ 様
 お取扱日 2025年 4月 8日

イオン銀行コールセンター
 ☎0120-13-1089
 カードの紛失・盗難については、
 専用ダイヤル03-6832-1234に至急ご連絡ください。
 年中無休24時間受付 (通話料は有料となります。)

請求書



草場智泉 御中

取引年月日：2025年04月08日(火)

下記の通りご請求申し上げます。

請求書番号：B-250408250925

合計金額 (税込) 61,468円

ラクスル株式会社

10%対象 61,468円 (内消費税: 5,588円)

〒106-0041 東京都港区麻布台1-3-1 麻布台ヒルズ 森JPタワー19F

登録番号：T9010401089631

注文番号	商品	数量	金額	備考
250408250925-01	チラシ・フライヤー / A4 / 両面カラー / 光沢紙(コート) / 標準：90kg	26,000部	55,880円	出荷予定日: 2025年4月10日 クロバー通信NO8

[*]は軽減税率対象であることを示します。

注文内容	商品合計: 55,880円
小計 (税抜)	55,880円
合計金額 (税込)	61,468円

お支払い方法: 銀行振込

お客さまへ (必ずご確認ください)

以下の金融機関へお支払いください。

三井住友銀行 アオイ支店 口座種別: 普通 口座番号 [REDACTED] 義: ラクスル(カ)

振込みの際のご名義は、「6161322 コウメイトウフナバシシギカイギン」(7桁の番号+ご登録者様の氏名)をご記入ください。(法人の場合はご登録の法人名でも可)

誠に恐れ入りますが、振込手数料はお客様のご負担でお願い申し上げます。

※ 土・日・祝日など金融機関の休業日、または営業時間外にお振込みいただいた場合、金融機関の翌営業日までご入金の確認ができません。その場合、受付日も確定しませんのでご注意ください。

領収書



公明党船橋市議会議員 御中

取引年月日：2025年04月08日(火)

下記正に領収いたしました。

領収書番号：R-250408250925

合計金額 (税込) 61,468円

ラクスル株式会社

10%対象 61,468円 (内消費税: 5,588円)

〒106-0041 東京都港区麻布台1-3-1 麻布台ヒルズ 森JPタワー19F

登録番号：T9010401089631

注文番号	商品	数量	金額	備考
250408250925-01	チラシ・フライヤー / A4 / 両面カラー / 光沢紙(コート) / 標準 : 90kg	26,000部	55,880円	出荷予定日: 2025年4月10日 クローバー通信NO8

[*]は軽減税率対象であることを示します。

注文内容	商品合計: 55,880円
小計 (税抜)	55,880円
合計金額 (税込)	61,468円

お支払い方法: 銀行振込

お客さまへ (必ずご確認ください)

本書面についてご不明点などございましたらお問合せフォーム (<https://raksul.com/contact/>) からご連絡ください。

3-1

請求書



草場智泉 御中

取引年月日：2025年04月08日(火)

下記の通りご請求申し上げます。

請求書番号：B-250408251082

合計金額 (税込) 3,203円

ラクスル株式会社

10%対象 3,203円 (内消費税: 291円)

〒106-0041 東京都港区麻布台1-3-1 麻布台ヒルズ 森JPタワー19F

登録番号：T9010401089631

注文番号	商品	数量	金額	備考
250408251082-01	チラシ・フライヤー / A4 / 両面カラー / 光沢紙(コート) / 標準 : 90kg	400部	2,912円	出荷予定日: 2025年4月10日 クローバー通信NO8

「*」は軽減税率対象であることを示します。

注文内容	商品合計: 2,912円
小計 (税抜)	2,912円
合計金額 (税込)	3,203円

お支払い方法: 銀行振込

お客さまへ (必ずご確認ください)

以下の金融機関へお支払いください。

三井住友銀行 アオイ支店 口座種別: 普通 口座番号: [REDACTED] 口座名義: ラクスル(カ)

振込みの際のご名義は、「6161322 コウメイトウフナバシギカイギン」(7桁の番号+ご登録者様の氏名)をご記入ください。(法人の場合はご登録の法人名でも可)

誠に恐れ入りますが、振込手数料はお客様のご負担をお願い申し上げます。

※ 土・日・祝日など金融機関の休業日、または営業時間外にお振込みいただいた場合、金融機関の翌営業日までご入金の確認ができません。その場合、受付日も確定しませんのでご注意ください。

領収書



草場智泉 御中

取引年月日：2025年04月08日(火)

下記正に領収いたしました。

領収書番号：R-250408251082

合計金額 (税込) 3,203円

ラクスル株式会社

10%対象 3,203円 (内消費税: 291円)

〒106-0041 東京都港区麻布台1-3-1 麻布台ヒルズ 森JPタワー19F

登録番号：T9010401089631

注文番号	商品	数量	金額	備考
250408251082-01	チラシ・フライヤー / A4 / 両面カラー / 光沢紙(コート) / 標準：90kg	400部	2,912円	出荷予定日: 2025年4月10日 クロバー通信NO8

[*]は軽減税率対象であることを示します。

注文内容	商品合計: 2,912円
小計 (税抜)	2,912円
合計金額 (税込)	3,203円

お支払い方法: 銀行振込

お客さまへ (必ずご確認ください)

本票面についてご不明点などございましたらお問合せフォーム (<https://raksul.com/contact/>) からご連絡ください。

ご利用明細 **イオン銀行**

取扱店	機番	取引年月日	時刻	通番
172	3325	5. 31	17:26	4028
銀行番号 店番号 科目・口座番号等				

*

お振込み

お取引金額 **¥114,400**
振込手数料 **¥0**

お受取人

みずほ銀行
横山町支店
普通
カ)ホステル

お振込依頼人
クサハ トモミ 様

お取扱日 2025年 5月 3日

イオン銀行コールセンター
☎0120-13-1089
カードの紛失・盗難については、
専用ダイヤル03-6832-1234に至急ご連絡ください。
年中無休24時間受付（通話料は有料となります。）

領 収 書 2025年 5月 3日 No. 003670

氏名 熊橋 義会 議員 草場 智永 様

金額 114,400.00 (10%対象 104,000 円)
(消費税 10,400 円)

但しホステル 4H 配付代 として

上記金額正に領収致しました。

株式会社ホステイングネット

〒103-0002 東京都中央区日本橋馬喰町1-3-8
TEL: 03-3662-6706 FAX: 03-3662-6707
登録番号 (T-9010001221866)

金額を訂正したもの、担当者印又はサインの無いものは無効です。

領収書

草場 智泉 様

[別納引受]
区内特別基 (定) 17.0g
@96 202通 ¥19,392

小計 ¥19,392

第一種定形 16.0g
@110 20通 ¥2,200

小計 ¥2,200

郵便物引受合計通数 222通
課税計(10%) ¥21,592
(内消費税等(10%) ¥1,962)
非課税計 ¥0

合計 ¥21,592
お預り金額 ¥21,602
おつり ¥10



〒100-8792 日本郵便株式会社
東京都千代田区大手町2-3-1
登録番号 T1010001112577
取扱日時: 2025年 4月21日 14:56
発行No. 250421A4565 端N74箱01
連絡先: 船橋夏見郵便局
TEL: 047-423-7991

支 出 伝 票

整理番号	3-2	支払項目	③広 報 費																			
支払金額	<table border="1"> <tr> <td></td> <td>百</td> <td>拾</td> <td>万</td> <td>千</td> <td>百</td> <td>拾</td> <td>円</td> </tr> <tr> <td>金 額</td> <td>¥</td> <td>2</td> <td>0</td> <td>6</td> <td>7</td> <td>0</td> <td>8</td> </tr> </table>							百	拾	万	千	百	拾	円	金 額	¥	2	0	6	7	0	8
	百	拾	万	千	百	拾	円															
金 額	¥	2	0	6	7	0	8															
摘 要	令和7年第2回・第3回定例会 議会報告チラシ・印刷代・折込代																					
支払年月日	令和7年11月3日 他																					
領収書貼付欄 別紙添付																						

※ 領収書の貼り付けは、重ねず1枚ずつ貼付願います。

領収書



草場智泉 御中

取引年月日: 2025年10月20日(月)

下記正に領収いたしました。

領収書番号: R-251020140143

合計金額 (税込) 68,266円

ラクスル株式会社

10%対象 68,266円 (内消費税: 6,336円)

〒106-0041 東京都港区麻布台1-3-1 麻布台ヒルズ 森JPタワー19F

登録番号: T9010401089631

注文番号	商品	数量	金額	備考
251020140143-01	チラシ・フライヤー / A4 / 両面カラー / 光沢紙(コート) / 標準: 90kg	400部	3,081円	出荷予定日: 2025年10月22日 クローバー通信表面 (20251016)
251020140143-02	チラシ・フライヤー / A4 / 両面カラー / 光沢紙(コート) / 標準: 90kg	17,000部	37,968円	出荷予定日: 2025年10月22日 クローバー通信表面 (20251016)
251020140143-03	チラシ・フライヤー / A4 / 両面カラー / 光沢紙(コート) / 標準: 90kg	9,500部	22,315円	出荷予定日: 2025年10月22日 クローバー通信表面 (20251016)

[*]は軽減税率対象であることを示します。

注文内容	商品合計: 63,364円
小計 (税抜)	63,364円
値引き	ポイント利用(税込み): -1,434円
合計金額 (税込)	68,266円

お支払い方法: コンビニ支払い

お客さまへ (必ずご確認ください)

本書面についてご不明点などございましたらお問合せフォーム (<https://raksul.com/contact/>) からご連絡ください。

請求書



草場智泉 御中

取引年月日: 2025年10月20日(月)

下記の通りご請求申し上げます。

請求書番号: B-251020140143

合計金額 (税込) 68,266円

ラクスル株式会社



10%対象 68,266円 (内消費税: 6,336円)

〒106-0041 東京都港区麻布台1-3-1 麻布台ヒルズ 森JPタワー19F

登録番号: T9010401089631

注文番号	商品	数量	金額	備考
251020140143-01	チラシ・フライヤー / A4 / 両面カラー / 光沢紙(コート) / 標準: 90kg	400部	3,081円	出荷予定日: 2025年10月22日 クローバー通信表面 (20251016)
251020140143-02	チラシ・フライヤー / A4 / 両面カラー / 光沢紙(コート) / 標準: 90kg	17,000部	37,968円	出荷予定日: 2025年10月22日 クローバー通信表面 (20251016)
251020140143-03	チラシ・フライヤー / A4 / 両面カラー / 光沢紙(コート) / 標準: 90kg	9,500部	22,315円	出荷予定日: 2025年10月22日 クローバー通信表面 (20251016)

「*」は軽減税率対象であることを示します。

注文内容	商品合計: 63,364円
小計 (税抜)	63,364円
値引き	ポイント利用(税込み): -1,434円
合計金額 (税込)	68,266円

お支払い方法: コンビニ支払い

お客さまへ (必ずご確認ください)

本書面についてご不明点などございましたらお問合せフォーム (<https://raksul.com/contact/>) からご連絡ください。

1/1

コンビニ支払い (PG) 払込受領証 (お客様控え)

308548 MS 船橋夏見台 (21999)
2025年10月20日 19時04分

お支払い金額
68,266円

2A1V

店舗名
発券日時
予約番号
お客様会員番号
お客様氏名

草場 智泉

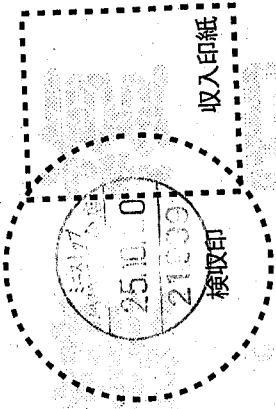

収納代行会社
GMOペイメントゲートウェイ株式会社
東京都渋谷区道玄坂1-2-3
渋谷アクララス
申込No. 3085472936868290

お支払い後の返金は当店で受け取れません。お支払い内容に関しては下記へお問い合わせください。

お問い合わせ先： サポート窓口
電話： 0345779200
受付時間： 09:00-19:00

お問い合わせや領収証のご依頼は上記までご連絡ください。この払込受領証は大切に保管してください。

お客様へのご案内

申込No. 3085472936868290

ご利用明細		イオン銀行		
取扱店	機番	取引年月日	時刻	通番
172	3325	12. 516:54		0108
銀行番号	店番号	科目・口座番号等		

お振込み

お取引金額 ¥116,600
振込手数料 ¥0

お受取人
みずほ銀行
横山町支店
普通
カホステイングネット様

お振込依頼人
クサハ トモミ 様

お取扱日 2025年12月 5日

イオン銀行コールセンター
☎0120-13-1089
カードの紛失・盗難については、
専用ダイヤル03-6832-1234に至急ご連絡ください。
年中無休24時間受付（通話料は有料となります。）

領 収 書 2025年12月5日 No. 003654

氏名 船橋市議会議員 草場 智泉 様

金額 ¥116,600 (10%対象106,000円) (消費税10,600円)

但ホステイングネット1%の配分として

上記金額正に領収致しました。

株式会社ホステイングネット
〒103-0002 東京都中央区日本橋馬喰町1-3-8
TEL: 03-3662-6706 FAX: 03-3662-6706
登録番号 (T 9010001221866)

200

担当者

金額を訂正したもの、担当者印又はサインの無いものは無効です。

領収書

草場 智泉 様

[別納引受]		
第一種定形 @110	19通	¥2,090
小計		¥2,090
区内特別基(定) @96	192通	¥18,432
小計		¥18,432
第一種定形 @110	6通	¥660
小計		¥660
第一種定形 @110	6通	¥660
小計		¥660
郵便物引受合計通数	223通	
課税計(10%)		¥21,842
(内消費税等(10%))		¥1,985
非課税計		¥0

合計 ¥21,842
 お預り金額 ¥30,000
 おつり ¥8,158



〒100-8792 日本郵便株式会社
 東京都千代田区大手町2-3-1
 登録番号 T1010001112577
 取扱日時: 2025年11月 3日 15:45
 発行No. 251103A2266 端P78箱12
 連絡先: 船橋郵便局
 TEL: 0570-943-312

支 出 伝 票

整理番号	3-3	支払項目	③広 報 費																				
支払金額	<table border="1"> <tr> <td></td> <td>百万</td> <td>拾万</td> <td>万</td> <td>千</td> <td>百</td> <td>拾</td> <td>円</td> </tr> <tr> <td>金 額</td> <td>¥</td> <td>1</td> <td>8</td> <td>4</td> <td>7</td> <td>4</td> <td>6</td> </tr> </table>								百万	拾万	万	千	百	拾	円	金 額	¥	1	8	4	7	4	6
		百万	拾万	万	千	百	拾	円															
金 額	¥	1	8	4	7	4	6																
摘 要	令和7年第4回定例会																						
支払年月日	<p style="text-align: center;">令和8年2月9日 令和7年8月29日</p> <p style="text-align: right;">他</p>																						
<p>領収書貼付欄</p> <p style="text-align: center;">別紙添付</p>																							

※ 領収書の貼り付けは、重ねず1枚ずつ貼付願います。

請求書

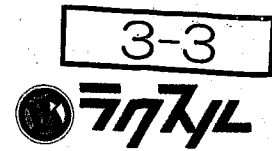

草場智泉 御中

取引年月日：2026年02月09日(月)

下記の通りご請求申し上げます。

請求書番号：B-260209241524

合計金額 (税込) 2,578円

ラクスル株式会社

10%対象 2,578円 (内消費税: 234円)

〒106-0041 東京都港区麻布台1-3-1 麻布台ヒルズ 森JPタワー19F

登録番号：T9010401089631

注文番号	商品	数量	金額	備考
260209241524-01	チラン・フライヤー / A4 / 両面カラー / 光沢紙(コート) / 標準：90kg	300部	2,344円	出荷予定日: 2026年2月14日 印刷用クローバー通信表面 (2026.02)

「*」は軽減税率対象であることを示します。

注文内容	商品合計: 2,344円
小計 (税抜)	2,344円
合計金額 (税込)	2,578円

お支払い方法: 銀行振込

お客さまへ (必ずご確認ください)

以下の金融機関へお支払いください。

三井住友銀行 アオイ支店 口座種別: 普通 口座番号: [REDACTED] 名義: ラクスル(カ)

振込みの際のご名義は、「6161322 コウメイトウフナバシシギカイギン」(7桁の番号+ご登録者様の氏名)をご記入ください。(法人の場合はご登録の法人名でも可)

誠に恐れ入りますが、振込手数料はお客様のご負担でお願い申し上げます。

※ 土・日・祝日など金融機関の休業日、または営業時間外にお振込みいただいた場合、金融機関の翌営業日までご入金の確認ができません。その場合、受付日も確定しませんのでご注意ください。

ご利用明細

イオン銀行

取扱店	機番	取引年月日	時刻	通番
172	3326	2026. 2.	9 21:37	4327
銀行番号	店番号	科目・口座番号等		

お振込み
お取引金額 ¥2,578
振込手数料 ¥0

お受取人
三井住友銀行
アオイ支店
普通 〇〇〇〇
ラクスル (カ) 様

お振込依頼人
6161322 クサハトモミ 様

お取扱日 2026年 2月 9日

イオン銀行コールセンター
☎0120-13-1089
カードの紛失・盗難については、
専用ダイヤル03-6832-1234に至急ご連絡ください。
年中無休24時間受付 (通話料は有料となります。)

3-3

領収書



草場智泉 御中

取引年月日：2026年02月10日(火)

下記正に領収いたしました。

領収書番号：R-260209241524

合計金額 (税込) 2,578円

ラクスル株式会

10%対象 2,578円 (内消費税: 234円)

〒106-0041 東京都港区麻布台1-3-1 麻布台ヒルズ 森JPタワー19F

登録番号：T9010401089631

注文番号	商品	数量	金額	備考
260209241524-01	チラシ・フライヤー / A4 / 両面カラー / 光 沢紙(コート) / 標準 : 90kg	300部	2,344円	出荷予定日: 2026年2月14日 印刷用クローバー通信表面 (2 026.02

[*]は軽減税率対象であることを示します。

注文内容	商品合計: 2,344円
小計 (税抜)	2,344円
合計金額 (税込)	2,578円

お支払い方法: 銀行振込

お客さまへ (必ずご確認ください)

本書面についてご不明点などございましたらお問合せフォーム (<https://raksul.com/contact/>) からご連絡ください。

3-3

請求書



草場智泉 御中

取引年月日：2026年02月09日(月)

下記の通りご請求申し上げます。

請求書番号：B-260209241465

合計金額 (税込) 60,398円

ラクスル株式会社

10%対象 60,398円 (内消費税: 5,490円)

〒106-0041 東京都港区麻布台1-3-1 麻布台ヒルズ 森JPタワー19F

登録番号：T9010401089631

注文番号	商品	数量	金額	備考
260209241465-01	チラシ・フライヤー / A4 / 両面カラー / 光沢紙(コート) / 標準 : 90kg	26,000部	54,908円	出荷予定日: 2026年2月13日 印刷用クローバー通信表面 (2026.02)

[*]は軽減税率対象であることを示します。

注文内容	商品合計: 54,908円
小計 (税抜)	54,908円
合計金額 (税込)	60,398円

お支払い方法: 銀行振込

お客さまへ (必ずご確認ください)

以下の金融機関へお支払いください。

三井住友銀行 アオイ支店 口座種別: 普通 口座番号: [REDACTED] 名義: ラクスル(カ)

振込みの際のご名義は、「6161322 コウメイトウフナバシギカイギン」(7桁の番号+ご登録者様の氏名)をご記入ください。(法人の場合はご登録の法人名でも可)

誠に恐れ入りますが、振込手数料はお客様のご負担でお願い申し上げます。

※ 土・日・祝日など金融機関の休業日、または営業時間外にお振込みいただいた場合、金融機関の翌営業日までご入金の確認ができません。その場合、受付日も確定しませんのでご注意ください。

ご利用明細

イオン銀行

取扱店	機番	取引年月日	時刻	通番
172	3326	2. 9	21:35	4326

銀行番号 店番号 科目・口座番号等

お振込み

お取引金額	¥60,398
振込手数料	¥0

お受取人

三井住友銀行
アオイ支店
普通
ラクスル ()

お振込依頼人

6161322 クサハトモミ 様

お取扱日 2026年 2月 9日

イオン銀行コールセンター

☎0120-13-1089

カードの紛失・盗難については、
専用ダイヤル03-6832-1234に至急ご連絡ください。
年中無休24時間受付（通話料は有料となります。）

領収書



草場智泉 御中

取引年月日: 2026年02月10日(火)

下記正に領収いたしました。

領収書番号: R-260209241465

合計金額 (税込) 60,398円

ラクスル株式会社

10%対象 60,398円 (内消費税: 5,490円)

〒106-0041 東京都港区麻布台1-3-1 麻布台ヒルズ 森JPタワー19F

登録番号: T9010401089631

注文番号	商品	数量	金額	備考
260209241465-01	チラシ・フライヤー / A4 / 両面カラー / 光 沢紙(コート) / 標準: 90kg	26,000部	54,908円	出荷予定日: 2026年2月13日 印刷用クローバー通信表面 (2 026.02

[*]は軽減税率対象であることを示します。

注文内容	商品合計: 54,908円
小計 (税抜)	54,908円
合計金額 (税込)	60,398円

お支払い方法: 銀行振込

お客さまへ (必ずご確認ください)

本書面についてご不明点などございましたらお問合せフォーム (<https://raksul.com/contact/>) からご連絡ください。

領収書

草場智泉 様

[別納引受]		
第一種定形	16.0g	
@110	67通	¥7,370

小計		¥7,370

郵便物引受合計通数	67通	
課税計(10%)		¥7,370
(内消費税等(10%))		¥670
非課税計		¥0

合計		¥7,370
お預り金額		¥10,070
おつり		¥2,700



〒100-8792 日本郵便株式会社
東京都千代田区大手町2-3-1
登録番号 T1010001112577
取扱日時: 2026年 2月 18日 16:49
発行No. 260218A0380 端N73箱03
連絡先: 船橋郵便局
TEL: 0570-943-312

ご利用明細 **イオン銀行**

取扱店	機番	取引年月日	時刻	通番
172	3326	3.15	19:05	7711
銀行番号	店番号	科目・口座番号等		
[Redacted]				

お振込み

お取引金額 ¥114,400
振込手数料 ¥0

お受取人

みずほ銀行
横山町支店
普通
カ)ホステル [Redacted]

お振込依頼人

T9010001221866 クサハトモミ様

お取扱日 2026年 3月15日

イオン銀行コールセンター
☎0120-13-1089
カードの紛失・盗難については、
専用ダイヤル03-6832-1234に至急ご連絡ください。
年中無休24時間受付（通話料は有料となります。）

領 収 書 2026年 3月15日 No. 003667

氏名 船橋市議会議員 卓場智良 様

金額 ¥114,400 (10%対象 104,000 円)
(消費税 10,400 円)

値引額 ¥0 (消費税 0円) として

上記金額正に領収致しました。

株式会社ホスティングネット [Redacted]

〒103-0002 東京都中央区日本橋馬喰町1-3-8
TEL: 03-3662-6706 FAX: 03-3662-6707
登録番号 (T-9010001221866)

金額を訂正したもの、担当者印又はサインの無いものは無効です。

支 出 伝 票

整理番号	3-4	支払項目	③広 報 費																				
支払金額	<table border="1"> <thead> <tr> <th></th> <th>百</th> <th>拾</th> <th>万</th> <th>千</th> <th>百</th> <th>拾</th> <th>円</th> </tr> </thead> <tbody> <tr> <td>金 額</td> <td></td> <td>¥</td> <td>1</td> <td>5</td> <td>2</td> <td>1</td> <td>3</td> </tr> </tbody> </table>								百	拾	万	千	百	拾	円	金 額		¥	1	5	2	1	3
	百	拾	万	千	百	拾	円																
金 額		¥	1	5	2	1	3																
摘 要	事務用品 党活動と混在するため、按分50%として計上。																						
支払年月日	令和7年11月3日																						
領収書貼付欄 別紙添付																							

※ 領収書の貼り付けは、重ねず1枚ずつ貼付願います。

3-4

請求書



草場智泉 御中

取引年月日：2025年11月03日(月)

下記の通りご請求申し上げます。

請求書番号：B-251103286461

合計金額 (税込) **30,426円**

ラクスル株式会社

10%対象 30,426円 (内消費税: 2,766円)

〒106-0041 東京都港区麻布台1-3-1 麻布台ヒルズ 森JPタワー19F

登録番号：T9010401089631

注文番号	商品	数量	金額	備考
251103286461-01	封筒 (部分印刷) / 長形3号 / 窓なし / テープ付き / ソフトカラー紙 (グリーン) / 表面カラー・裏面なし / 郵便番号枠あり	1,000部	27,660円	出荷予定日: 2025年11月10日

[*]は軽減税率対象であることを示します。

注文内容	商品合計: 27,660円
小計 (税抜)	27,660円
合計金額 (税込)	30,426円

お支払い方法: 銀行振込

お客さまへ (必ずご確認ください)

以下の金融機関へお支払いください。

三井住友銀行 アオイ支店 口座種別: 普通 口座番号 [REDACTED] 義: ラクスル(カ)

振込みの際のご名義は、「6161322 コウメイトウフナバシキガイギン」(7桁の番号+ご登録者様の氏名)をご記入ください。(法人の場合はご登録の法人名でも可)

誠に恐れ入りますが、振込手数料はお客様のご負担でお願い申し上げます。

※ 土・日・祝日など金融機関の休業日、または営業時間外にお振込みいただいた場合、金融機関の翌営業日までご入金の確認ができません。その場合、受付日も確定しませんのでご注意ください。

3-4



領収書

草場智泉 御中

取引年月日：2025年11月04日(火)

下記正に領収いたしました。

領収書番号：R-251103286461

合計金額 (税込) **30,426円**

ラクスル株式会社

10%対象 30,426円 (内消費税: 2,766円)

〒106-0041 東京都港区麻布台1-3-1 麻布台ヒルズ 森JPタワー19F

登録番号：T9010401089631

注文番号	商品	数量	金額	備考
251103286461-01	封筒(部分印刷) / 長形3号 / 窓なし / テープ付き / ソフトカラー紙(グリーン) / 表面カラー・裏面なし / 郵便番号枠あり	1,000部	27,660円	出荷予定日: 2025年11月10日

[*]は軽減税率対象であることを示します。

注文内容	商品合計: 27,660円
小計(税抜)	27,660円
合計金額(税込)	30,426円

お支払い方法: 銀行振込

お客さまへ (必ずご確認ください)

本書面についてご不明点などございましたらお問合せフォーム (<https://raksul.com/contact/>) からご連絡ください。



ご利用明細

イオン銀行

取扱店	機番	取引年月日	時刻	通番
172	33	25.11.	316:16	7296
銀行番号	店番号	科目・口座番号等		

[Redacted] *

お振込み
お取引金額 ¥30,426
振込手数料 ¥0

お受取人
三井住友銀行
アオイ支店
普通
ラクスル ([Redacted])

お振込依頼人
6161322 コウメイトウフナハ シシキ カイ
ギン 様

お取扱日 2025年11月 3日

イオン銀行コールセンター
☎0120-13-1089
カードの紛失・盗難については、
専用ダイヤル03-6832-1234に至急ご連絡ください。
年中無休24時間受付 (通話料は有料となります。)

支 出 伝 票

整理番号	4-1	支払項目	④広聴費																			
支払金額	<table border="1"> <tr> <td></td> <td>百</td> <td>拾</td> <td>万</td> <td>千</td> <td>百</td> <td>拾</td> <td>円</td> </tr> <tr> <td>金額</td> <td></td> <td>¥</td> <td>1</td> <td>9</td> <td>1</td> <td>5</td> <td>8</td> </tr> </table>							百	拾	万	千	百	拾	円	金額		¥	1	9	1	5	8
	百	拾	万	千	百	拾	円															
金額		¥	1	9	1	5	8															
摘要	携帯電話 私用と混在する為、25%に按分して計上																					
支払年月日	令和7年5月26日 他																					
領収書貼付欄	別紙添付																					

※ 領収書の貼り付けは、重ねず1枚ずつ貼付願います。

普通預金(振込借入明細)



本明細書の用途： 振込借入の明細、借入元金と返済元金の対照、返済元金の残高、借入元金の返済状況の確認等
 振込借入の明細書の発行： 振込借入の明細書の発行は、借入元金と返済元金の対照が行われる場合があります。

55

年月日	記号	お支払金額	お預り金額	差引残高	店番号
1 07-11-05	200	*			
2 07-11-10	100				
3 07-11-25	200	⑦ *16,361	KDDIテレホン	*48,207	451
4 07-11-27	200				
5 07-12-05	200				
6 07-12-11	100				
7 07-12-11	100				
8 07-12-12	200				
9 07-12-25	200	⑧ *16,840	KDDIテレホン	*52,405	451
10 08-01-05	200				
11 08-01-21	100				
12 08-01-21	100				
13 08-01-26	200	⑨ *17,173	KDDIテレホン	*23,952	451
14 08-02-05	200				
15 08-02-14	100				
16 08-02-25	100				
17 08-02-25	200	⑩ *16,709	KDDIテレホン	*0	451
18 08-02-26	100				
19 08-02-26	100				
20 08-03-05	200				
21 08-03-18	100				
22 08-03-25	200	⑪ *18,264	KDDIテレホン	*25,724	451
23					
24					

※小切手等の請求書による借入金の引付は、お支払
 可能日をお支払期日の次の日に表示します。 お支払可能日
 及び返済期日は、お振込みの振込日と一致する場合があります。
 お支払の完了時刻は小切手等の引付日と一致する場合があります。詳細は窓口にお
 問い合わせください。

発行年月日 DATE OF ISSUE 2025年 5月 5日
 KDDI株式会社
 〒108-8003 東京都港区西新町

料金内訳書
 請求コード 4211162525
 総合計 16,356円
 ご利用年月

ご利用項目	金額(円)	内訳(円)	備考
-------	-------	-------	----

●au 電話料金
 ご利用番号 070-6452-0248
 < 4月ご利用内訳 >
 ▼プラン利用料
 使い放題MAX 5G/通話定額2
 使い放題MAX 5G/データ
 家族割プラス/auスマートバリュー
 ▼通話料/使い放題MAX 5G/通話定額2
 通話料
 SMS (Cメール) 送信料
 通話定額2 割引額
 家族間通話全額割引 (家族割)
 ▼ユニバーサルサービス料
 ▼電話リレーサービス料
 ▼消費税等相当額 (10%)
 データ利用量 (データ容量消費なし) 3.45GB

●au 機器代金/その他商品代金
 ご利用番号 070-6452-0248
 ▼購入機器代金/その他商品代金
 分割支払金

●auかんたん決済利用料
 ご利用番号 070-6452-0248
 ▼auかんたん決済利用料
 auかんたん決済/情報料/税込

●BIGLOBE 利用料
 ご利用番号 x907182131
 ▼BIGLOBE 通信料金

●紙請求書等発行手数料/支払手数料
 ▼紙請求書発行手数料
 ▼消費税等相当額 (10%)

< 請求金額に対するうち消費税 >
 ※うち消費税等 10%対象
 ・通話定額2または通話定額ライト2ご加入者は、電話きほんパックが無料となります。
 ・BIGLOBEの利用明細の見方についてはBIGLOBEのサポートページをご参照ください。 <https://biglobe.jp/bmm>

●合計 7,034
 7,034
 6,380
 2,880
 5,500
 -2,000
 12
 11,780
 12
 -11,500
 -280

●合計 1,896
 1,896
 300
 300
 300
 6,873
 6,873*

●合計 230
 230
 662円
 23

●合計 1,896円
 1,896 * 24回 (延長時47回) 払い14回目。残額 96,214円
 旧機種返却で、スマホホトクするプログラムがご利用可能です。

●合計 6,873円
 BIGLOBE 2025年03月利用分

●合計 253円
 10%消費税の課税対象額 230円
 (対象税込額は7,287円でした。)

裏面もご確認ください

① 5/26 按分25% EIZ計算
 $7034 \times 1/4 = 1,758.-$
 $\neq 1,758.-$

料金内訳書 発行年月日 DATE OF ISSUE 2025年 6月 6日 KDDI株式会社
 〒163-8003 東京都新宿区西新宿2-1-1

＜凡例＞
 税金等：「*」、免税料等：「*」、旧税率計算対象料金：「#」
 「うち消費税等」は請求書内の税込合計額から割り戻し算出しております。

ご請求コード 4211162525 総合計 16,224円 ご利用年月 備考
 金額(円) 内訳(円) 合計 7,060円

●au電話料金	070-6452-0248	7,060	お客様コード 1H642223	●合計	7,060円
ご利用番号	070-6452-0248	7,060	ご利用月数は2025年 6月で 1年 5ヶ月目です。		
＜5月ご利用内訳＞		6,380			
▼プラン利用料			基本使用料と通話定額2 (1800円) の合算額です		
使い放題MAX 5G/通話定額2		2,880	カウント対象回線数 3台		
使い放題MAX 5G/データ		5,500			
家族割プラス/auスマートバリュー		-2,000			
▼通話料/使い放題MAX 5G/通話定額2					
通話料		10,140			
SMS (Cメール) 送信料		36			
通話定額2 割引額		36			
家族間通話全額割引 (家族割)		-9,700			
▼ユニバーサルサービス料					
▼電話リレーサービス料		-440			
▼消費税等相当額 (10%)					
データ利用量 (データ容量証消費なし)	4.82GB	641	10%消費税の課税対象額 6,419円		
●au機器代金/その他商品代金			●合計		1,896円
ご利用番号	070-6452-0248	1,896			
▼購入機器代金/その他商品代金		1,896	1,896 * 24回 (延長時47回) 払い15回目。残額 94,318円		
分割支払金			旧機種返却で、スマホトクするプログラムがご利用可能です。		

●auかんたん決済利用料		150	●合計		150円
ご利用番号	070-6452-0248	150			
▼auかんたん決済利用料					
auかんたん決済/簡報料/税込		150 *			

●BIGLOBE利用料		6,865	●合計		6,865円
ご利用番号	x907182131	6,865*			
▼BIGLOBE通信料金					
●紙請求書発行手数料/支払手数料		230	●合計		253円
紙請求書発行手数料		23			
▼消費税等相当額 (10%)					
10%消費税の課税対象額	230円				

＜請求金額に対するうち消費税＞
 ※うち消費税等 10%対象
 通話定額2または通話定額ライト2にご加入の場合、電話きほんパックの月額利用料が無料となります。
 BIGLOBEの利用明細の見方についてはBIGLOBEのサポートページをご参照ください。https://biglobe.jp/bmm

(対象税込額は7,313円でした。)

裏面もご確認ください

② 6/25 按分 25%とて計算

$$7060 \times \frac{1}{4} = 1,765$$

¥ 1,765.-

発行年月日 DATE OF ISSUE 2025年 7月 5日

発行年月日 DATE OF ISSUE 2025年 7月 5日

税金内訳書
 請求コード 4211162525
 金額(円) 16,251円
 ご利用年月

料金内訳書
 請求コード 4211162525
 金額(円) 16,251円
 ご利用年月

ご利用項目	金額(円)	内訳(円)	備考
●au 電話番号 070-6452-0248	7,087	7,087	●合計 7,087円
ご利用番号 070-6452-0248	7,087	7,087	お客様コード 1H642223
▼プラン利用料	6,380	6,380	ご利用月数は2025年 7月で 1年 6ヶ月目です。
使い放題MAX 5G/通話定額2		2,880	基本使用料と通話定額2 (1800円) の合算額です
使い放題MAX 5G/データ		5,500	
家族割プラス/auスマートバリュー		-2,000	カウント対象回数 3台
▼通話料/使い放題MAX 5G/通話定額2	60	24,920	
通話料		60	
SMS (Cメール) 送信料		-24,460	
通話定額2 割引額		-460	
家族間通話全額割引 (家族割)			
▼ユニバーサルサービス料	2		
▼電話リレーサービス料	1		
▼消費税等相当額 (10%)	644		10%消費税の課税対象額 6,443円
データ利用量 (データ容量消費なし)	5,76GB		
●au 機器代金/その他商品代金	1,896	1,896	●合計 1,896円
ご利用番号 070-6452-0248	1,896	1,896	
▼購入機器代金/その他商品代金			1,896 * 24回 (延長時47回) 払い16回目。残額 92,422円
分割支払金			旧機種返却で、スマホ返却するプログラムがご利用可能です。
●au PAY (auかんたん決済) 利用料	150	150	●合計 150円
ご利用番号 070-6452-0248	150	150	
▼auかんたん決済利用料			150 *
auかんたん決済/情報料/税込			
●BIGLOBE 利用料	6,865	6,865	●合計 6,865円
ご利用番号 x907182131	6,865	6,865	
▼BIGLOBE 通信料金			BIGLOBE 2025年05月利用分
●紙請求書発行手数料/支払手数料	230	230	●合計 253円
▼紙請求書発行手数料	23	23	
▼消費税等相当額 (10%)			10%消費税の課税対象額 230円
＜請求金額に対するうち消費税＞	667円	667円	(対象税込額は7,340円でした。)
※うち消費税等 10%対象			
通話定額2または通話定額ライト2にご加入の場合、電話きほんパックの月額利用料が無料となります。			
・auかんたん決済は2025年6月よりau PAY (auかんたん決済) に名称変更いたしました。			
・BIGLOBEの利用明細の見方についてはBIGLOBEのウェブサイトをご覧ください。https://biglobe.jp/bmm			

裏面もご確認ください

③ 7/25 残分25%とに計算

$$7087 \times \frac{1}{4} = 1,771$$

¥1,771-

発行年月日 DATE OF ISSUE 2025年 8月 5日 KDDI株式会社
〒163-8003 東京都新宿区西新宿2-1-1

料内記書
 請求コード 4211162525 総合計 16,189円 ご利用年月

ご利用項目	金額(円)	内訳(円)	備考
●au電話料金			●合計 7,167円
ご利用番号 070-6452-0248	7,167		お客様コード IH6422223
<7月ご利用内訳>			ご利用月数は2025年 8月で 1年 7ヶ月目です。
▼プラン利用料	6,380		基本使用料と通話定額2 (1,800円) の合算額です
使い放題MAX 5G/通話定額2		2,880	カウント対象回線数 3台
使い放題MAX 5G/データ		5,500	
家族割プラス/auスマートバリュー		-2,000	
▼通話料/使い放題MAX 5G/通話定額2	42		
通話料		16,660	
SMS (Cメール) 送信料		42	
通話定額2 割引額		-16,400	
家族間通話全額割引 (家族割)		-260	
▼各種ダイヤルサービス通話料	90		0570ナビダイヤルなどの通話料です。
▼ユニバーサルサービス料	3		
▼電話リレーサービス料	1		
▼消費税等相当額 (10%)	651		10%消費税の課税対象額 6,516円
▼データ利用料 (データ容量消費なし)			
3.91GB			●合計 1,896円
●au機器代金/その他商品代金			
ご利用番号 070-6452-0248	1,896		
▼購入機器代金/その他商品代金	1,896		1,896 * 24回 (延長時47回) 払い17回目。残額 90,526円
分割支払金			旧機種返却で、スマホトクするプログラムがご利用可能です。
●BIGLOBE利用料			●合計 6,873円
ご利用番号 x 907182131	6,873		BIGLOBE 2025年06月利用分
▼BIGLOBE通信料金	6,873*		●合計 253円
●紙請求書等発行手数料/支払手数料	230		
▼紙請求書発行手数料	23		10%消費税の課税対象額 230円
▼消費税等相当額 (10%)			
674円			(対象税込額は7,420円でした。)

<請求金額に対するうち消費税>
 ※うち消費税等 10%対象
 ・通話定額2または通話定額ライト2にご加入の場合、電話きはんパックの月額利用料が無料となります。
 ・BIGLOBEの利用明細の見方についてはBIGLOBEのウェブサイト(https://biglobe.jp/bmm)をご参照ください。

裏面もご確認ください

④ 8/25 按分25%と12計算
 $7167 \times \frac{1}{4} = 1791$
 ¥1,791.-

発行年月日 DATE OF ISSUE 2025年 9月 5日

発行年月日 DATE OF ISSUE 2025年 9月 5日

料金内訳書
 <凡例> 税込料金「U」、免税料金等「*」、旧税率計算対象料金「#」
 「うち消費税等」は請求書内の税込合計額から割り戻して算出してあります。

ご請求コード 4211162525 総合計 14,714円 ご利用年月 2025年 9月 5日
 金額(円) 内訳(円) 備考

●au電話料金	5,709	●合計	5,709円
ご利用番号 070-6452-0248	5,709	お客様コード 1H642223	
< 8月ご利用内訳 >	5,180	ご利用月数は2025年 9月で 1年 8ヶ月目です。	
▼プラン利用料		基本使用料と通話定額2 (1800円) の合算額です	
使い放題MAX 5G/通話定額2	3,180	カウント対象回線数 3台	
使い放題MAX 5G/データ	5,500		
料金プラン割引 (データ利用3GB以下)	-1,500		
家族割プラス/auスマートバリュー	-2,000		
▼通話料/使い放題MAX5G/通話定額2	6		
通話料	7,100		
SMS (Cメール) 送信料	6		
通話定額2 割引額	-6,840		
家族間通話全額割引 (家族割)	-260		
▼ユニバーサルサービス料	3		
▼電話リレーサービス料	1		
▼消費税等相当額 (10%)	519		
▼データ利用量 (データ容量消費なし)	2,936GB	10%消費税の課税対象額 5,190円	
●au機器代金/その他商品代金		●合計	1,896円
ご利用番号 070-6452-0248	1,896		
▼購入機器代金/その他商品代金	1,896	1,896 * 24回 (延長時47回) 払い18回目。残額 88,630円 旧機種返却で、スマホトクするプログラムがご利用可能です。	
分割支払金			

●BIGLOBE利用料	6,856	●合計	6,856円
ご利用番号 x907182131	6,856*	BIGLOBE 2025年07月利用分	
▼BIGLOBE通信料金			
●紙請求書等発行手数料/支払手数料	230	●合計	253円
▼紙請求書発行手数料	230	10%消費税の課税対象額 230円	
▼消費税等相当額 (10%)			

< 請求金額に対するうち消費税 >
 ※うち消費税等 10%対象
 ・通話定額2または通話定額ライト2にご加入の場合、通話きほんパックの月額利用料が無料となります。
 ・BIGLOBEの利用詳細の見方についてはBIGLOBEのサポートページをご参照ください。 <https://biglobe.jp/bmm>
 (対象税込額は5,962円でした。)

裏面もご確認ください>>

⑤ 9/25 残分 25% として計算
 $5709 \times \frac{1}{4} = 1427$
 ￥1427-

料金内訳書
 発行年月日 DATE OF ISSUE 2025年10月 5日
 KDDI株式会社
 〒63-9003 東京都新宿区西新宿2-1-1
 請求コード 4211162525
 総計 14,717円
 ご利用年月

ご利用項目 金額(円) 内訳(円) 備考

●au電話料金	5,702	5,702円	●合計	5,702円
ご利用番号 070-6452-0248	5,702		お客様コード IH6422223	
<9月ご利用内訳>	5,180		ご利用月数は2025年10月で 1年 9ヶ月目です。	
▼プラン利用料			基本使用料と通話定額2 (1800円) の合算額です	
使い放題MAX 5G/通話定額2	3,180		カウント対象回線数 3台	
使い放題MAX 5G/データ	5,500			
料金プラン割引 (データ利用3GB以下)	-1,500			
家族割プラス/auスマートバリュー	-2,000			
▼通話料/使い放題MAX 5G/通話定額2	0			
通話料	9,800			
通話定額2 割引額	-9,300			
家族間通話全額割引 (家族割)	-500			
▼ユニバーサルサービス料	3			
▼電話リレーサービス料	1			
▼消費税等相当額 (10%)	518		10%消費税の課税対象額 5,184円	
▼データ利用量 (データ容量消費なし)	2,92GB			

●au機器代金/その他商品代金	1,896	1,896円	●合計	1,896円
ご利用番号 070-6452-0248	1,896		1,896 * 24回 (延長時47回) 払い19回目。残額 86,734円	
▼購入機器代金/その他商品代金			旧機種返却で、スマホトクするプログラムがご利用可能です。	
分割支払金				

●BIGLOBE利用料	6,866	6,866円	●合計	6,866円
ご利用番号 x907182131	6,866*		BIGLOBE 2025年08月利用分	
▼BIGLOBE通信料金				

●紙請求書発行手数料/支払手数料	230	253円	●合計	253円
▼紙請求書発行手数料	23		10%消費税の課税対象額 230円	
▼消費税等相当額 (10%)				

<請求金額に対するうち消費税>
 ※うち消費税等 10%対象
 ・通話定額2または通話定額ライト2にご加入の場合、電話きほんパックの月額利用料が紙料となります。
 ・BIGLOBEの利用明細の見方についてはBIGLOBEのサポートページをご参照ください。https://biglobe.jp/bmm
 (対象税込額は5,955円でした。)

⑥ 10/27 按分25%とL2計算
 $5702 \times \frac{1}{4} = 1425$
 7,1425-

裏面もご確認ください

発行年月日 DATE OF ISSUE 2025年11月 8日 KDDI株式会社
 〒168-8003 東京都新宿区西新宿 1丁目2-1
 請求コード 4211162525 総計 16,361円 ご利用年月 11月

ご利用項目	金額(円)	内訳(円)	備考
●au 電話料金 ご利用番号 070-6452-0248 <10月ご利用内訳> ▼プラン利用料 使い放題MAX 5G/通話定額2 使い放題MAX 5G/データ 家族割プラス/auスマートバリュー ▼通話料/使い放題MAX5G/通話定額2 通話料 SMS (Cメール) 送信料 通話定額2 割引額 家族間通話全額割引 (家族割) ▼ユニバーサルサービス料 ▼電話リレーサービス料 ▼消費税等相当額 (10%) データ利用量 (データ容量消費なし)	7,355 7,355 6,680 3 3 1 668 5,44GB	3,180 5,500 -2,000 20,340 3 -19,880 -460	●合計 7,355円 お客様コード IH6422223 ご利用月数は2025年11月で 1年10ヶ月目です。 基本使用料と通話定額2 (1800円) の合算額です カウント対象回線数 3台 10%消費税の課税対象額 6,687円

●au 機器代金/その他商品代金 ご利用番号 070-6452-0248 ▼購入機器代金/その他商品代金 分割支払金	1,896 1,896		●合計 1,896円 1,896 * 24回 (延長時47回) 払い20回目。残額 84,838円 旧機種返却で、スマホホトクするプログラムがご利用可能です。
---	----------------	--	---

●BIGLOBE利用料 ご利用番号 x907182131 ▼BIGLOBE通信料金	6,857 6,857*		●合計 6,857円 BIGLOBE 2025年09月利用分
---	-----------------	--	-----------------------------------

●紙請求書発行手数料/支払手数料 ▼紙請求書発行手数料 ▼消費税等相当額 (10%)	230 23		●合計 253円 10%消費税の課税対象額 230円
--	-----------	--	-------------------------------

<請求金額に對するうち消費税>
 ※うち消費税等 10%対象
 ・通話定額2または通話定額ライト2にご加入の場合、電話きほんパックの月額利用料が無料となります。
 ・BIGLOBEの利用明細の見方についてはBIGLOBEのサポートページをご参照ください。 <https://biglobe.jp/bmm>
 (対象税額は7,608円でした。)

① 1/25 按分 25% とし計算
 $7355 \times \frac{1}{4} = 1838$
 $\neq 1838$

発行年月日 DATE OF ISSUE 2025年12月 5日
 KDDI株式会社
 〒163-8005 東京都新宿区西新宿2-1-1

料金内訳書
 請求コード 4211162525
 総計 16,840円
 ご利用年月

ご利用項目	金額(円)	内訳(円)	備考
● au 電話料金 ご利用番号 070-6452-0248 ＜11月ご利用内訳＞ ▼プラン利用料 使い放題MAX 5G/通話定額2 使い放題MAX 5G/データ 家族割プラス/auスマートバリュー ▼通話料/使い放題MAX 5G/通話定額2 通話料 SMS (Cメール) 送信料 通話定額2 御引額 家族間通話全額割引 (家族割) ▼ユニバーサルサービス料 ▼電話リレーサービス料 ▼消費税等相当額 (10%) データ利用量 (データ容量消費なし)	7,368 7,368 6,680 15 3 1 669	3,180 5,500 -2,000 18,420 15 -18,200 -220	●合計 7,368円 お客様コード IH6422223 ご利用月数は2025年12月で1年11ヶ月目です。 基本使用料と通話定額2 (1800円) の合算額です カウンタ対象回線数 3台
● au 機器代金/その他商品代金 ご利用番号 070-6452-0248 ▼購入機器代金/その他商品代金 分割支払金	1,896 1,896		●合計 1,896円 10%消費税の課税対象額 6,699円
● au PAY (auかんたん決済) 利用料 ご利用番号 070-6452-0248 ▼auかんたん決済利用料 auかんたん決済/情報料/税込	440 440		●合計 440円 1,896 * 24回 (延長時47回) 払い21回目。残額 82,942円 旧機種返却で、スマホホトクするプログラムがご利用可能です。
● BIGLOBE 利用料 ご利用番号 x907182131 ▼BIGLOBE 通信料金	6,883 6,883*		●合計 6,883円 BIGLOBE 2025年10月利用分
● 紙請求書等発行手数料/支払手数料 ▼紙請求書発行手数料 ▼消費税等相当額 (10%)	230 23		●合計 253円 10%消費税の課税対象額 230円
＜請求金額に対するうち消費税＞ うち消費税等 10%対象 通話定額2または通話定額ライト2にご加入の場合、電話きほんパックの月額利用料が無料となります。 通話定額2または通話定額ライト2は2025年6月より「au PAY (auかんたん決済)」に名称変更いたしました。 「auかんたん決済」は2025年6月より「au PAY (auかんたん決済)」に名称変更いたしました。 BIGLOBEの利用明細の見方についてはBIGLOBEのサポートページをご参照ください。https://biglobe.jp/bmm	692円		(対象税込額は7,621円でした。)

裏面もご確認ください

⑧ 12/25 接分25%
として計算
7368 x 1/4 = 1842
¥1,842.-

発行年月日 DATE OF ISSUE 2026年 1月 8日
 〒163-8003 東京都板橋区西新井

発行年月日 DATE OF ISSUE 2026年 1月 8日
 〒163-8003 東京都板橋区西新井

料金内訳書
 <凡例> 税込料金：「J」、免税料金等：「*」、旧税率計算対象料金：「#」、
 税込料金：「U」、旧税率計算対象料金：「#」、
 「うち消費税等」は請求書内の税込合計額から割り戻して算出しております。

ご請求コード 4211162525 総合計 17,173円 ご利用年月 備考
 金額(円) 内訳(円) 合計 7,392円

●au電話料金 ご利用番号 070-6452-0248 <1.2月ご利用内訳> ▼プラン利用料 使い放題MAX 5G/通話定額2 使い放題MAX 5G/データ 家族制プラス/auスマートバリュー ▼通話料/使い放題MAX5G/通話定額2 通話料 SMS (Cメール) 送信料 通話定額2 割引額 家族間通話全額割引 (家族割) ▼ユニバーサルサービス料 ▼電話リレーサービス料 ▼消費税等相当額 (10%) データ利用量 (データ容量消費なし)	7,392 7,392 6,680 36 3 1 672	3,180 5,500 -2,000 11,360 36 -11,080 6,106B	●合計 7,392円 お客様コード 1H6422223 ご利用月数は2026年 1月で 2年 0ヶ月目です。 基本使用料と通話定額2 (1800円) の合算額です カウント対象回線数 3台
---	--	---	--

●au 機器代金/その他商品代金 ご利用番号 070-6452-0248 ▼購入機器代金/その他商品代金 分割支払金	1,896 1,896	1,896	●合計 1,896円 1,896 * 24回 (延長時47回) 払い22回目。残額 81,046円 2月までにお手続きがない場合、分割支払は自動で延長されます 旧機種返却で、スマホホトクするプログラムがご利用可能です。
---	----------------	-------	--

●au.PAY (auかんたん決済) 利用料 ご利用番号 070-6452-0248 ▼auかんたん決済利用料 auかんたん決済/情報料/税込	740 740	740	●合計 740円
--	------------	-----	----------

●BIGLOBE利用料 ご利用番号 x907182131 ▼BIGLOBE通信料金	6,892 6,892*	6,892	●合計 6,892円 BIGLOBE 2025年11月利用分
---	-----------------	-------	-----------------------------------

●紙請求書発行手数料/支払手数料 紙請求書発行手数料 ▼消費税等相当額 (10%)	230 23	253	●合計 253円 10%消費税の課税対象額 230円 (対象税込額は7,645円でした。)
---	-----------	-----	---

<請求金額に対するうち消費税>
 ※うち消費税等 10%対象
 通話定額2または通話定額ライト2にご加入の場合、通話きほんパックの月額利用料が無料となります。
 ・BIGLOBEの利用明細の見方についてはBIGLOBEのサポートページをご参照ください。https://biglobe.jp/bmm

裏面もご確認ください

⑨ 1/26 按分25%として計算

$7392 \times 1/4 = 1848$

¥1,848.-

発行年月日 DATE OF ISSUE 2026年 2月 6日
KDDI株式会社
〒163-8003 東京都港区新保

料金内訳書
 請求コード 4211162525
 総合計 16,709円
 ご利用年月

ご利用項目	金額(円)	内訳(円)	備考
●au 電話料金	7,404	●合計	7,404円
ご利用番号 070-6452-0248	7,404		
<1月ご利用内訳>	6,680		お客様コード 1H642223 ご利用月数は2026年 2月で 2年 1ヶ月目です。
▼プランご利用料			
使い放題MAX 5G/通話定額2	3,180		基本使用料と通話定額2 (1800円) の合算額です
使い放題MAX 5G/データ	5,500		
家族割プラス/auスマートバリュー	-2,000		カウンント対象回数 3台
▼通話料/使い放題MAX 5G/通話定額2	48		
通話料	10,340		
SMS (Cメール) 送信料	48		
通話定額2 割引額	-9,820		
家族間通話全額割引 (家族割)	-520		
▼ユニバーサルサービス料	2		
▼電話リレーサービス料	1		
▼消費税等相当額 (10%)	673		1.0%消費税の課税対象額 6,731円
データ利用量 (データ容量消費なし)	4,176B		
●au 機器代金/その他商品代金	1,896	●合計	1,896円
ご利用番号 070-6452-0248	1,896		
▼購入機器代金/その他商品代金			
分割支払金			
●au PAY (auかんたん決済) 利用料	290	●合計	290円
ご利用番号 070-6452-0248	290		
▼auかんたん決済利用料			
auかんたん決済/借料/税込	290		
●BIGLOBE利用料	6,866	●合計	6,866円
ご利用番号 x907182131	6,866*		
▼BIGLOBE通信料金			
紙請求書発行手数料/支払手数料	230		
紙請求書発行手数料	23		
消費税等相当額 (10%)	696		
●BIGLOBE通信料金	6,866*		
BIGLOBE 2025年12月利用分	230		
1.0%消費税の課税対象額 230円	23		
●紙請求書発行手数料/支払手数料	230		
紙請求書発行手数料	23		
消費税等相当額 (10%)	696		

<請求金額に対するうち消費税>
 ※うち消費税等 1.0%対象
 ・通話定額2または通話定額プライム2にご加入の場合、電話きほんパックの月額利用料が無料となります。
 ・BIGLOBEの利用明細の見方についてはBIGLOBEのサポートページをご参照ください。 <https://biglobe.jp/bmm>

裏面もご確認ください

⑩ 2/25 按分 250% とし計算
 $7404 \times \frac{1}{4} = 1851$
 71,851-

料金内訳書
 発行年月日 DATE OF ISSUE 2026年 3月 6日
 KDDI株式会社
 〒105-8003 東京都港区西新橋2-1-1
 請求コード 421162525 総合計 18,264円 ご利用年月

ご利用項目	金額(円)	内訳(円)	備考
●au 電話料金 ご利用番号 070-6452-0248 2月ご利用内訳 ▼プラン利用料 使い放題MAX 5G/通話定額2 使い放題MAX 5G/データ 家族制プラス/auスマートバリュー ▼通話料/使い放題MAX5G/通話定額2 通話料 18 SMS (Cメール) 送信料 通話定額2 割引額 家族間通話全額割引 (家族割) ▼ユニバーサルサービス料 2 ▼電話リレーサービス料 1 ▼消費税等相当額 (10%) 670 データ利用量 (データ容量消費なし) 3,08GB	7,371 7,371 6,680 18 2 1 670	7,371 7,371 6,680 18 2 1 670	●合計 7,371円 お客様コード 1H6422223 ご利用月数は2026年 3月で 2年 2ヶ月目です。 基本使用料と通話定額2 (1800円) の合算額です カウント対象回線数 3台
●au 機器代金/その他商品代金 ご利用番号 070-6452-0248 ▼購入機器代金/その他商品代金 分割支払金	3,319 3,319	3,319 3,319	●合計 3,319円 3,319 * 47回払い24回目。残額 75,831円 旧機種返却で、スマホホックするプログラムがご利用可能です。
●au PAY (auかんたん決済) 利用料 ご利用番号 070-6452-0248 ▼auかんたん決済利用料 auかんたん決済/情報料/税込	290 290	290 290	●合計 290円
●BIGLOBE利用料 ご利用番号 907182131 ▼BIGLOBE通信料金	7,031 7,031*	7,031 7,031*	●合計 7,031円 BIGLOBE 2026年01月利用分
●紙請求書発行手数料/支払手数料 ▼紙請求書発行手数料 ▼消費税等相当額 (10%)	230 23	230 23	●合計 253円 10%消費税の課税対象額 230円

＜請求金額に対するうち消費税＞
 ※うち消費税等 10%対象
 ・通話定額2または通話定額ライト2にご加入の場合、電話きほんパックの月額利用料が無料となります。
 ・BIGLOBEの利用明細の見方についてはBIGLOBEのサポートページをご参照ください。 <https://biglobe.jp/bmm>
 (対象税込額は7,624円でした。)

裏面もご確認ください

① 按分25% とし計算

$$7371 \times \frac{1}{4} = 1842$$

¥1,842.-

支 出 伝 票

整理番号	4-2	支払項目	④広聴費																			
支払金額	<table border="1"> <tr> <td></td> <td>百</td> <td>拾</td> <td>万</td> <td>千</td> <td>百</td> <td>拾</td> <td>円</td> </tr> <tr> <td>金額</td> <td></td> <td>¥</td> <td>3</td> <td>2</td> <td>5</td> <td>7</td> <td>5</td> </tr> </table>							百	拾	万	千	百	拾	円	金額		¥	3	2	5	7	5
	百	拾	万	千	百	拾	円															
金額		¥	3	2	5	7	5															
摘要	ガソリン代																					
支払年月日	令和7年4月21日 他																					
領収書貼付欄																						
別紙添付																						

※ 領収書の貼り付けは、重ねず1枚ずつ貼付願います。



納品書 (領収書)

コスモ石油販売 (株) 東関東カンパニー
S&CCS夏見台
千葉県船橋市夏見台4-3-2
TEL:047-779-8379 SS-103863
登録番号: T5010001146720

2025年04月21日 17:20 伝票No. 0813
通番3439

上 様 *

61-10386-000001-001
売上 現金フリー

11200
レギュラーガソリン P07 ¥7720
数量 45.41(L)
単価 @170
値引きQR @2 -91

合計 ¥7,629
(内税分消費税 ¥694)
(10%税込対象額 ¥7629)
(10%消費税 ¥694)
お預り ¥10,000
お釣り ¥2,371
B-cle: 6710386110526

1911-1911 03 2025/04/21

上記にて領収書に替えさせていただきます



納品書 (領収書)

コスモ石油販売 (株) 東関東カンパニー
S&CCS夏見台
千葉県船橋市夏見台4-3-2
TEL:047-779-8379 SS-103863
登録番号: T5010001146720

2025年05月04日 07:36 伝票No. 0333
通番3163

上 様 *

61-10386-000001-001
売上 現金フリー

11200
レギュラーガソリン P07 ¥5059
数量 29.76(L)
単価 @170
値引きQR @2 -59

合計 ¥5,000
(内税分消費税 ¥455)
(10%税込対象額 ¥5000)
(10%消費税 ¥455)
お預り ¥5,000
お釣り ¥0

① $\frac{4}{21}$ 按分25%として計算

$$7629 \times \frac{1}{4} = 1907$$

$$¥1,907.-$$

② $\frac{5}{4}$ 按分25%として計算

$$5000 \times \frac{1}{4} = 1,250.-$$

$$¥1,250.-$$



納品書 (領収書)

コスモ石油販売 (株) 東関東カンパニー
S&CCS夏見台
千葉県船橋市夏見台4-3-2
TEL:047-779-8379 SS-103863
登録番号: T5010001146720

2025年05月16日 14:45 伝票No. 0583
通番3281

上 様 *
61-1: 386-000001-001
売上 現金フリー

11200
レギュラーガソリン P07 ¥7224
数量 43.00(L)
単価 2168
値引きQR 22 -86

合計 ¥7,138

(内税分消費税 ¥649)
(10%税込対象額 ¥7138)
(10%消費税 ¥649)

お預り ¥10,000
お釣り ¥2,862

B-cle: 6710386110526

7271-7271 03 2025/05/16

上記にて領収書に替えさせていただきます

③ 5/16 残分25%として計算

$$7138 \times \frac{1}{4} = 1784$$

$$¥1,784.-$$



納品書 (領収書)

コスモ石油販売 (株) 東関東カンパニー
S&CCS夏見台
千葉県船橋市夏見台4-3-2
TEL:047-779-8379 SS-103863
登録番号: T5010001146720

2025年06月07日 09:40 伝票No. 0446
通番3046

上 様 *
1-10386-000001-001
売上 現金フリー

11200
レギュラーガソリン P07 ¥7178
数量 46.01(L)
単価 2156
値引きQR 22 -92

合計 ¥7,086

(内税分消費税 ¥644)
(10%税込対象額 ¥7086)
(10%消費税 ¥644)

お預り ¥10,000
お釣り ¥2,914

*****dポイントカード*****

dポイントカード番号: XXXXXXXXXX
進呈ポイント: 35P
ポイント残高: 53P

通信トラブル等エラーが発生した場合、
今回のポイントが反映するまで、3~4
日頂く場合がございます。

取引番号 00000000:00000000:00058259

④ 6/7 ポイント 35P

$$7086 - 35 = 7051$$

残分25%として計算

$$7051 \times \frac{1}{4} = 1762$$

$$¥1,762.-$$



納品書 (領収書)

コスモ石油販売 (株) 東関東カンパニー
S&CCS夏見台
千葉県船橋市夏見台4-3-2
TEL:047-779-8379 SS-103863
登録番号: T5010001146720

2025年06月24日 14:56 伝票No.0626
通番3334

上 様 *
61-10386-000001-001
売上 現金フリー

11200
レギュラーガソリン P07 ¥7486
数量 47.98(L)
単価 159
値引きQR 2 -94

合計 ¥7,392
(内税分消費税 ¥672)
(10%税込対象額 ¥7392)
(10%消費税 ¥672)
お預り ¥10,000
お釣り ¥2,608

B-cle: 6710386110526
7683-7683 03 2025/06/24
上記にて領収書に替えさせていただきます

⑤ 6/24 換分25%と計算

$$7392 \times \frac{1}{4} = 1848$$



納品書 (領収書)

コスモ石油販売 (株) 東関東カンパニー
S&CCS夏見台
千葉県船橋市夏見台4-3-2
TEL:047-779-8379 SS-103863
登録番号: T5010001146720

2025年07月13日 08:29 伝票No.0438
通番3404

上 様 *
61-10386-000001-001
売上 現金フリー

11200
レギュラーガソリン P07 ¥7259
数量 45.94(L)
単価 158
値引きQR 21 -46

合計 ¥7,213
(内税分消費税 ¥656)
対象額 ¥7213
消費税 ¥656

お預り ¥10,000
お釣り ¥2,787

*****dポイントカード*****

dポイントカード番号: XXXXXXXXXX
進呈ポイント 36P
ポイント残高: 64P

通信トラブル等エラーが発生した場合、
今回のポイントが反映するまで、3~4
日頂く場合がございます。

取引番号 00000000:00000000:00060306

B-cle: 6710386111313
8587-8587 03 2025/07/13
上記にて領収書に替えさせていただきます

⑥ 7/13 ポイント36P

$$7213 - 36 = 7177$$

換分25%と計算

$$7177 \times \frac{1}{4} = 1794$$

¥1,794.-



納品書 (領収書)

コスモ石油販売 (株) 東関東カンパニー
S&CCS夏見台
千葉県船橋市夏見台4-3-2
TEL:047-779-8379 SS-103863
登録番号: T5010001146720

2025年07月26日 11:09 伝票No. 0708
通番3489

上 様 *
61-10386-000001-001
売上 現金フリー

11200
レギュラーガソリン P07 ¥6076
数量 37.74(L)
単価 161
値引きQR 1 -38

合計 ¥6,038

(内税分消費税 ¥549)
(10%税込対象額 ¥6038)
(10%消費税 ¥549)

お預り ¥10,000
お釣り ¥3,962

*****dポイントカード*****

dポイントカード番号: XXXXXXXXX
進呈ポイント: 30P
ポイント残高: 48P

通信トラブル等エラーが発生した場合、
今回のポイントが反映するまで、3~4
日頂く場合がございます。

取引番号 00000000:00000000:00061084

B-cle: 671038611313
3736-3736 03 2025/07/26
上記にて領収書に替えさせていただきます

⑦ 7/26 ポイント 30P

$$6038 - 30 = 6008$$

税分 25% と 12 計算

$$6008 \times \frac{1}{4} = 1502$$

¥1,502.-



納品書 (領収書)

コスモ石油販売 (株) 東関東カンパニー
S&CCS夏見台
千葉県船橋市夏見台4-3-2
TEL:047-779-8379 SS-103863
登録番号: T5010001146720

2025年08月06日 22:32 伝票No. 0069
通番3985

上 様 *
61-10386-000001-001
売上 現金フリー

11200
レギュラーガソリン P10 ¥4188
数量 26.01(L)
単価 161
値引きQR 1 -26

合計 ¥4,162

(内税分消費税 ¥378)
(10%税込対象額 ¥4162)
(10%消費税 ¥378)

お預り ¥10,000
お釣り ¥5,838

B-cle: 6710386110526
7877-7877 04 2025/08/07
上記にて領収書に替えさせていただきます

◆◆◆ 金 銭 ◆◆◆
2025年08月06日 22:32
5,838円



2079704039850
精算機に本シートをかざして
お釣をお受け取り下さい。

⑧ 8/6 税分 25% と 12 計算
 $4162 \times \frac{1}{4} = 1040$

¥1,040.-



納品書 (領収書)

コスモ石油販売 (株) 東関東カンパニー
S&CCS夏見台
千葉県船橋市夏見台4-3-2
TEL:047-779-8379 SS-103863
登録番号: T5010001146720

2025年08月24日 09:25 伝票No.0439
通番3340

上 様 *
61-10386-000001-001
売上 現金フリー

11200
レギュラーガソリン P07 ¥6848
数量 42.01(L)
単価 163
値引きQR 2 -84

合計 ¥6,764
(内税分消費税 ¥615)
(10%税込対象額 ¥6764)
(10%消費税 ¥615)
お預り ¥10,000
お釣り ¥3,236

B-cle: 6710386111313

9535-9535 03 2025/08/24

上記にて領収書に替えさせていただきます

◆◆◆ 金 銭 ◆◆◆

2025年08月24日 09:25

3,236円



2081403033404

精算機に本レシートをかざして
お釣をお受け取り下さい。



納品書 (領収書)

コスモ石油販売 (株) 東関東カンパニー
S&CCS夏見台
千葉県船橋市夏見台4-3-2
TEL:047-779-8379 SS-103863
登録番号: T5010001146720

2025年09月15日 11:53 伝票No.0532
通番3784

上 様 *
61-10386-000001-001
売上 現金フリー

11200
レギュラーガソリン P10 ¥7006
数量 42.72(L)
単価 164
値引きQR 2 -85

合計 ¥6,921
(内税分消費税 ¥629)
(10%税込対象額 ¥6921)
(10%消費税 ¥629)
お預り ¥10,000
お釣り ¥3,079

*****ポイントカード*****

dポイントカード番号: XXXXXXXXXX

進呈ポイント: 34P
ポイント残高: 41P

通信トラブル等エラーが発生した場合、
今回のポイントが反映するまで、3~4
日頂く場合がございます。

取引番号 00000000:00000000:00036118

B-cle: 6710386111313

5154-5154 04 2025/09/15

上記にて領収書に替えさせていただきます

⑨ 按分25%とL2計算

$$6764 \times \frac{1}{4} = 1691$$

¥1,691.-

⑩ 按分25%とL2計算

$$6921 - 34 = 6887$$

$$6887 \times \frac{1}{4} = 1721$$

¥1721



納品書 (領収書)

コスモ石油販売(株) 東関東カンパニー
S&CCS夏見台
千葉県船橋市夏見台4-3-2
TEL:047-779-8379 SS-103863
登録番号: T5010001146720

2025年10月10日 13:17 伝票No. 0536
通番3113

上 様 *
61-10386-000001-001
売上 現金フリー

11200
レギュラーガソリン P07 ¥5994
数量 37.00(L)
単価 @162

合計 ¥5,994
(内税分消費税 ¥545)
(10%税込対象額 ¥5994)
(10%消費税 ¥545)
お預り ¥10,000
お釣り ¥4,006

1998-1998 03 2025/10/10
上記にて領収書に替えさせていただきます

◆◆◆ 金 額 表 ◆◆◆

2025年10月10日 13:17
4,006円



2086103031132
精算機に本シートをかざして
お釣をお受け取り下さい。

⑪ 換分25%と計算

$$5994 \times \frac{1}{4} = 1498$$

¥1498.-



納品書 (領収書)

コスモ石油販売(株) 東関東カンパニー
S&CCS夏見台
千葉県船橋市夏見台4-3-2
TEL:047-779-8379 SS-103863
登録番号: T5010001146720

2025年10月25日 09:18 伝票No. 0409
通番3835

上 様 *
61-10386-000001-001
売上 現金フリー

11200
レギュラーガソリン P10 ¥6045
数量 38.02(L)
単価 @159
値引きQR @2 -76

合計 ¥5,969
(内税分消費税 ¥543)
(10%税込対象額 ¥5969)
(10%消費税 ¥543)
お預り ¥10,000
お釣り ¥4,031

B-cle: 6710386111313
7175-7175 04 2025/10/25
上記にて領収書に替えさせていただきます

◆◆◆ 金 額 表 ◆◆◆

2025年10月25日 09:18
4,031円



2087604038354
精算機に本シートをかざして
お釣をお受け取り下さい。

⑫ 換分25%と計算

$$5969 \times \frac{1}{4} = 1492$$

¥1492.-



納品書 (領収書)

コスモ石油販売 (株) 東関東カンパニー
S&CCS夏見台
千葉県船橋市夏見台4-3-2
TEL:047-779-8379 SS-103863
登録番号: T5010001146720

2025年11月12日 12:13 伝票No.0493
通番3561

上 様 *
61-10386-000001-001
売上 現金フリー

11200
レギュラーガソリン P10 ¥7674
数量 47.96(L)
単価 @160
値引きQR @2 -96

合計 ¥7,578
(内税分消費税 ¥689)
(10%税込対象額 ¥7578)
(10%消費税 ¥689)
お預り ¥10,000
お釣り ¥2,422

B-cle: 6710386110526
6557-6557 04 2025/11/12
上記にて領収書に替えさせていただきます

◆◆◆ 金 釣 銭 ◆◆◆
2025年11月12日 12:13
2,422円

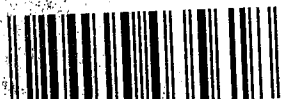

2089404035618
精算機に本シートをかざして
お釣をお受け取り下さい。

⑬ 按分25%とし計算

$$7578 \times \frac{1}{4} = 1894$$

¥1,894.-



納品書 (領収書)

コスモ石油販売 (株) 東関東カンパニー
S&CCS夏見台
千葉県船橋市夏見台4-3-2
TEL:047-779-8379 SS-103863
登録番号: T5010001146720

2025年11月29日 11:33 伝票No.0608
通番3116

上 様 *
61-10386-000001-001
売上 現金フリー

11200
レギュラーガソリン P07 ¥5033
数量 33.33(L)
単価 @151
値引きQR @1 -33

合計 ¥5,000
(内税分消費税 ¥455)
(10%税込対象額 ¥5000)
(10%消費税 ¥455)
お預り ¥5,000
お釣り ¥0

B-cle: 6710386111313
6097-6097 03 2025/11/29
上記にて領収書に替えさせていただきます

⑭ 按分25%とし計算

$$5000 \times \frac{1}{4} = 1250$$

¥1,250.-



納品書 (領収書)

コスモ石油販売 (株) 東関東カンパニー
S&CCS夏見台
千葉県船橋市夏見台4-3-2
TEL:047-779-8379 SS-103863
登録番号: T5010001146720

2025年12月23日 13:46 伝票No. 0551
通番3335

上 様 *
61-10386-000001-001
売上 現金フリー

11200
レギュラーガソリン P07 ¥7021
数量 49.10(L)
単価 2143
値引きQR 21 -49

合計 ¥6,972
(内税分消費税 ¥634)
(10%税込対象額 ¥6972)
(10%消費税 ¥634)
お預り ¥10,000
お釣り ¥3,028

B-cle: 6710386110526
5278-5278 03 2025/12/23
上記にて領収書に替えさせていただきます

◆◆◆ 金 銭 ◆◆◆
2025年12月23日 13:46
3,028円



2093503033352
精算機に本レシートをかざして
お釣をお受け取り下さい。

⑮ 按分25%とL2計算

$$6972 \times \frac{1}{4} = 1743$$

¥1,743.-



納品書 (領収書)

コスモ石油販売 (株) 東関東カンパニー
S&CCS夏見台
千葉県船橋市夏見台4-3-2
TEL:047-779-8379 SS-103863
登録番号: T5010001146720

2026年01月10日 10:58 伝票No. 0425
通番3418

上 様 *
61-10386-000001-001
売上 現金フリー

11200
レギュラーガソリン P07 ¥5481
数量 40.01(L)
単価 2137
値引きQR 21 -40

合計 ¥5,441
(内税分消費税 ¥495)
(10%税込対象額 ¥5441)
(10%消費税 ¥495)
お預り ¥10,000
お釣り ¥4,559

B-cle: 6710386111313
2512-2512 03 2026/01/10
上記にて領収書に替えさせていただきます

◆◆◆ 金 銭 ◆◆◆
2026年01月10日 10:58
4,559円



2095303034188
精算機に本レシートをかざして
お釣をお受け取り下さい。

⑯ 按分25%とL2計算

$$5441 \times \frac{1}{4} = 1360$$

¥1,360.-



納品書 (領収書)

コスモ石油販売 (株) 東関東カンパニー
S&CCS夏見台
千葉県船橋市夏見台4-3-2
TEL:047-779-8379 SS-103863
登録番号: T5010001146720

2026年01月17日 06:38 伝票No.0227
通番3383

上 様 *
61-10386-000001-001
売上 現金フリー

11200	レギュラーガソリン P07	¥3426
数量	25.01(L)	
単価	¥137	
値引きQR	¥1	-25

合計 **¥3,401**
 (内税分消費税 ¥309)
 (10%税込対象額 ¥3401)
 (10%消費税 ¥309)
 お預り ¥5,000
 お釣り ¥1,599

B-cl: 6710386111313
8851-8851 03 2026/01/17
上記にて領収書に替えさせていただきます

◆◆◆ 金 釣 銭 ◆◆◆
2026年01月17日 06:38
1,599円



2096003033839
精算機に本レシートをかざして
お釣をお受け取り下さい。

⑰ 振分25%として計算

$$3401 \times \frac{1}{4} = 850$$

¥850.-



納品書 (領収書)

コスモ石油販売 (株) 東関東カンパニー
S&CCS夏見台
千葉県船橋市夏見台4-3-2
TEL:047-779-8379 SS-103863
登録番号: T5010001146720

2026年01月25日 11:06 伝票No.0419
通番3005

上 様 *
61-10386-000001-001
売上 現金フリー

11200	レギュラーガソリン P07	¥6581
数量	47.01(L)	
単価	¥140	
値引きQR	¥1	-47

合計 **¥6,534**
 (内税分消費税 ¥594)
 (10%税込対象額 ¥6534)
 (10%消費税 ¥594)
 お預り ¥10,000
 お釣り ¥3,466

B-cl: 6710386111313
6517-6517 03 2026/01/25
上記にて領収書に替えさせていただきます

◆◆◆ 金 釣 銭 ◆◆◆
2026年01月25日 11:06
3,466円



2096803030052
精算機に本レシートをかざして
お釣をお受け取り下さい。

⑱ 振分25%として計算

$$6534 \times \frac{1}{4} = 1633$$

¥1,633.-



納品書 (領収書)

コスモ石油販売 (株) 東関東カンパニー
S&CCS夏見台
千葉県船橋市夏見台4-3-2
TEL:047-779-8379 SS-103863
登録番号: T5010001146720

2026年02月21日 09:29 伝票No. 0353
通番3142

上 様 *
61-10386-000001-001
売上 現金フリー

11200	レギュラーガソリン P07	¥6722
数量	47.01(L)	
単価	¥143	
値引きQR	¥1	-47

合計 ¥6,675

(内税分消費税 ¥607)
(10%税込対象額 ¥6675)
(10%消費税 ¥607)

お預り ¥10,000
お釣り ¥3,325

*****dポイントカード*****

dポイントカード番号: XXXXXXXX
進呈ポイント: 33P
ポイント残高: 1397P

通信トラブル等エラーが発生した場合、
今回のポイントが反映するまで、3~4
日頂く場合がございます。

取引番号 00000000:00000000:00071191

B-cle: 6710386111313
0115-0115 03 2026/02/21
上記にて領収書に替えさせていただきます

◆◆◆ 釣 銭 ◆◆◆
2026年02月21日 09:29
3,325円



2099503031428
精算機に本レシートをかざして
お釣をお受け取り下さい。

⑱ 6675 - 33 = 6642
按分25%として計算
6642 × 1/4 = 1660.5 - ¥1,660.-



納品書 (領収書)

コスモ石油販売 (株) 東関東カンパニー
S&CCS夏見台
千葉県船橋市夏見台4-3-2
TEL:047-779-8379 SS-103863
登録番号: T5010001146720

2026年03月12日 16:35 伝票No. 1008
通番3518

上 様 *
61-10386-000001-001
売上 現金フリー

11200	レギュラーガソリン P10	¥5907
数量	33.00(L)	
単価	¥179	
値引きQR	¥1	-33

合計 ¥5,874

(内税分消費税 ¥534)
(10%税込対象額 ¥5874)
(10%消費税 ¥534)

お預り ¥10,000
お釣り ¥4,126

B-cle: 6710386110526

8611-8611 04 2026/03/12
上記にて領収書に替えさせていただきます

◆◆◆ 釣 銭 ◆◆◆
2026年03月12日 16:35
4,126円



2001404035184
精算機に本レシートをかざして
お釣をお受け取り下さい。

⑳ 按分25%として計算

5874 × 1/4 = 1468

¥1,468



納品書 (領収書)

コスモ石油販売 (株) 東関東カンパニー
 S&CCS夏見台
 千葉県船橋市夏見台4-3-2
 TEL:047-779-8379 SS-103863
 登録番号: T5010001146720

2026年03月27日 14:29 伝票No. 0560
 通番3373

上 様 *
 61-10386-000001-001
 売上 現金フリー

11200
 レギュラーガソリン P07 ¥5778
 数量 38.01(L)
 単価 152
 値引きQR 01 -38

合計 ¥5,740
 (内税分消費税 ¥522)
 (10%税込対象額 ¥5740)
 (10%消費税 ¥522)
 お預り ¥10,000
 お釣り ¥4,260
 *****dポイントカード*****

dポイントカード番号: XXXXXXXXX
 進呈ポイント: 28P
 ポイント残高: 43P

通信トラブル等エラーが発生した場合、
 今回のポイントが反映するまで、3~4
 日頂く場合がございます。

② 按分25%として計算

$$5740 - 28 = 5712$$

$$5712 \times \frac{1}{4} = 1428$$

¥1,428-

支出伝票

整理番号	4-3	支払項目	④広聴費																			
支払金額	<table border="1"> <tr> <td></td> <td>百</td> <td>拾</td> <td>万</td> <td>千</td> <td>百</td> <td>拾</td> <td>円</td> </tr> <tr> <td>金額</td> <td></td> <td></td> <td>¥</td> <td>1</td> <td>5</td> <td>0</td> <td>0</td> </tr> </table>							百	拾	万	千	百	拾	円	金額			¥	1	5	0	0
		百	拾	万	千	百	拾	円														
金額			¥	1	5	0	0															
摘要	駐車場代																					
支払年月日	令和7年9月21日 他																					
領収書貼付欄																						
別紙添付																						

※ 領収書の貼り付けは、重ねず1枚ずつ貼付願います。

領収書

株式会社フイード
登録番号 T2040001023052

車室No. 4
入庫時刻 2025/09/21 15:06
出庫時刻 2025/09/21 16:46
駐車料金 800円

合計 10%対象 800円
内 消費税額 72円
お預り 800円

プリーズパーク市場4丁目駐車場

① 9/21 800円

領収書

センチュリー宮本5丁目
株式会社センチュリーホーム
T6030001064259
消費税率 内税10%

駐車番号 003番
入庫時間 03月24日 15:32
出庫時間 03月24日 15:39
請求金額 100円
現金 100円
領収日 2026年03月24日

② 3/24 100円

ナヒパーク

船橋宮本7駐車場
NO5579
T9011 01004271
適用消費税率10%

《領収書》

[No. 4]
26年03月26日13:45 --03月26日14:20
駐車料金 600円

合計 600円

お預り 1,000円
お釣 400円
NO.040376

③ 3/26 600円

支 出 伝 票

整理番号	7-1	支払項目	⑦資料作成																				
支払金額	<table border="1"> <tr> <td></td> <td>百万</td> <td>拾万</td> <td>万</td> <td>千</td> <td>百</td> <td>拾</td> <td>円</td> </tr> <tr> <td>金額</td> <td></td> <td></td> <td>¥</td> <td>1</td> <td>7</td> <td>1</td> <td>9</td> </tr> </table>								百万	拾万	万	千	百	拾	円	金額			¥	1	7	1	9
		百万	拾万	万	千	百	拾	円															
金額			¥	1	7	1	9																
摘要	事務用品																						
支払年月日	令和7年6月17日																						
領収書貼付欄 別紙添付																							

※ 領収書の貼り付けは、重ねず1枚ずつ貼付願います。

新製品が安い KS ケーズデンキ

お買上げ明細

2025年 6月17日(火) 16時13分

(1256000023757)
会員番号 0110114065117

-<明細>-			
1 ●インクカートリッジ			・ 持帰
ブラザー工業			
4977766809900 LC416BK		10%	
	1点		¥3,448
5%値引対象			

2 使用済みインク値引き			・ 持帰
-----*			
2098010128256 インク瓶 ¥10IN		10%	
	1点		¥0

明細小計			¥3,448
B 値引			-10
	2点/合計		¥3,438
税率別内訳 /	課税対象額 10%		¥3,438
	(内消費税額)		¥312)

[0111256-011194857-2310004135546]

領収証

2025年 6月17日(火) 16時13分

草場 智泉 様

金額 ¥3,438

(内消費税等 ¥312)
税率別内訳 / 課税対象額 10% ¥3,438
(内消費税額 ¥312)

但し、お品代として
上記金額正に領収致しました。

-<決済内訳>-	
現金	¥3,438
(内消費税等)	¥312)

現金お預かり ¥10,038
お釣り ¥6,600

登録番号:T6050001000897
株式会社ケーズホールディングス

ケーズデンキ船橋夏見台店
電話番号 047-404-1360
販売担当者194857

6/17 按分 50% とし計算

$$3438 \times \frac{1}{2} = 1719$$

¥1,719.-

支 出 伝 票

整理番号	8-1	支払項目	⑧資料購入																				
支払金額	<table border="1"> <thead> <tr> <th></th> <th>百</th> <th>拾</th> <th>万</th> <th>千</th> <th>百</th> <th>拾</th> <th>円</th> </tr> </thead> <tbody> <tr> <td>金 額</td> <td></td> <td>¥</td> <td>4</td> <td>3</td> <td>2</td> <td>0</td> <td>0</td> </tr> </tbody> </table>								百	拾	万	千	百	拾	円	金 額		¥	4	3	2	0	0
	百	拾	万	千	百	拾	円																
金 額		¥	4	3	2	0	0																
摘 要	新聞代																						
支払年月日	令和7年4月26日 他																						
領収書貼付欄 別紙添付																							

※ 領収書の貼り付けは、重ねず1枚ずつ貼付願います。

読売新聞 読売新聞 領収書 区域006 全戸0687 お問合せNo 15739

お名前 草場 様
夏見台4-20-35

7年 4月分

銘	柄	部数	本体	消費税	合計	◇左記の通り領収しました
1	千葉日報	1	3,356	244	3,600	
2						
3						
合計			3,600円			領収日 R7年 4月 26日

読売新聞
日本経済新聞
スポーツ報知



辻野新聞舗
〒273-0865 船橋市夏見4-16-10
TEL: 047-424-3734



※裏面もあわせて内容を十分お読みください。

読売新聞 読売新聞 領収書 区域006 全戸0688 お問合せNo 15739

お名前 草場 様
夏見台4-20-35

7年 5月分

銘	柄	部数	本体	消費税	合計	◇左記の通り領収しました
1	千葉日報	1	3,356	244	3,600	
2						
3						
合計			3,600円			領収日 R7年 5月 26日

購読料のお支払いは、自動振替で
どうぞ。申込受付中

読売新聞
日本経済新聞
スポーツ報知



辻野新聞舗
〒273-0865 船橋市夏見4-16-10
TEL: 047-424-3734



※裏面もあわせて内容を十分お読みください。

読売新聞 読売新聞 領収書 区域006 全戸0690 お問合せNo 15739

お名前 草場 様
夏見台4-20-35

7年 6月分

銘	柄	部数	本体	消費税	合計	◇左記の通り領収しました
1	千葉日報	1	3,356	244	3,600	
2						
3						
合計			3,600円			領収日 R7年 6月 26日

購読料のお支払いは、自動振替で
どうぞ。申込受付中

読売新聞
日本経済新聞
スポーツ報知



辻野新聞舗
〒273-0865 船橋市夏見4-16-10
TEL: 047-424-3734



※裏面もあわせて内容を十分お読みください。

読売新聞 領収書 区域006 全戸0695 お問合せNo 15739

お名前 草場 智泉 様
夏見台4-20-35

7年 7月分

銘	柄	部数	本体	消費税	合計
1	千葉日報	1	3,356	244	3,600
2					
3					
合計			3,600円		

◇左記の通り領収しました

領収日 R7年 7月26日

読売新聞
日本経済新聞
スポーツ報知



辻野新聞舗

〒273-0865 船橋市夏見4-16-10
TEL: 047-424-3734



※裏面もあわせて内容を十分お読みください。

読売新聞 領収書 区域006 全戸0698 お問合せNo 15739

お名前 草場 智泉 様
夏見台4-20-35

7年 8月分

銘	柄	部数	本体	消費税	合計
1	千葉日報	1	3,356	244	3,600
2					
3					
合計			3,600円		

◇左記の通り領収しました

領収日 R7年 8月26日

9月16日より移転します詳しくは折込チラシでご確認ください。

読売新聞
日本経済新聞
スポーツ報知



辻野新聞舗

〒273-0865 船橋市夏見4-16-10
TEL: 047-424-3734



※裏面もあわせて内容を十分お読みください。

読売新聞 領収書 区域006 全戸0699 お問合せNo 15739
電話番号 T8040003024043

お名前 草場 智泉 様
夏見台4-20-35

07年 9月分

銘	柄	部数	金額
1	読売新聞朝刊	※ 1	4,500
2	千葉日報	※ 1	3,600
3			
合計			8,100円

◇左記の通り領収しました

領収日 R7年 9月26日

※紙料増徴率(19.0%)対象
8,100円消費税
600円

読売新聞
毎日新聞
産経新聞
日本経済新聞



辻野新聞舗

〒273-0001 船橋市市場4-3-9
TEL: 047-424-3751



※裏面もあわせて内容を十分お読みください。

千葉日報のみ
計上

読売新聞 読売新聞 読売新聞 領収書

T8040003024043

区域019-00 全戸No 0700-000 組合No 15739

お名前 草場 智泉 様

夏見台 4-20-35

※は軽減税率対象 8%対象 ¥3,600 (税 ¥267)

2025年10月

銘	柄	部数	金額	◇左記の通り領収しました
1	※ 千葉日報	1	3,600	
2				
3				

合計 3,600円 領収日 2025年10月26日

読売新聞
毎日新聞
産経新聞
日本経済新聞



辻野新聞舗

〒273-0001 船橋市市場4-3-9
TEL: 047-424-3751



※裏面もあわせて内容を十分お読みください。

読売新聞 読売新聞 読売新聞 領収書

T8040003024043

区域019-00 全戸No 0701-000 組合No 15739

お名前 草場 智泉 様

夏見台 4-20-35

※は軽減税率対象 8%対象 ¥3,600 (税 ¥267)

2025年11月

銘	柄	部数	金額	◇左記の通り領収しました
1	※ 千葉日報	1	3,600	
2				
3				

合計 3,600円 領収日 令和7年11月26日

読売新聞
毎日新聞
産経新聞
日本経済新聞



辻野新聞舗

〒273-0001 船橋市市場4-3-9
TEL: 047-424-3751



※裏面もあわせて内容を十分お読みください。

読売新聞 読売新聞 読売新聞 領収書

T8040003024043

区域019-00 全戸No 0705-000 組合No 15739

お名前 草場 智泉 様

夏見台 4-20-35

※は軽減税率対象 8%対象 ¥3,600 (税 ¥267)

2025年12月

銘	柄	部数	金額	◇左記の通り領収しました
1	※ 千葉日報	1	3,600	
2				
3				

合計 3,600円 領収日 2025年12月26日

読売新聞
毎日新聞
産経新聞
日本経済新聞



辻野新聞舗

〒273-0001 船橋市市場4-3-9
TEL: 047-424-3751



※裏面もあわせて内容を十分お読みください。

読売新聞 産経新聞 領収書
 T8040003024043 区域019-00 全戸No 0713-000 割合率No 15739

お名前 **草場 智泉** 様

夏見台 4-20-35
 ※は軽減税率対象 8%対象 ¥3,600 (税 ¥267)

2026年01月

銘柄	部数	金額	◇左記の通り領収しました
1 ※ 千葉日報	1	3,600	
2			
3			
合計		3,600円	領収日 2026年1月26日

読売新聞 毎日新聞 産経新聞 日本経済新聞

辻野新聞舗
 〒273-0001 船橋市市場4-3-9
 TEL: 047-424-3751

領収印 

※裏面もあわせて内容を十分お読みください。

読売新聞 産経新聞 領収書
 T8040003024043 区域019-00 全戸No 0713-000 割合率No 15739

お名前 **草場 智泉** 様

夏見台 4-20-35
 ※は軽減税率対象 8%対象 ¥3,600 (税 ¥267)

2026年02月

銘柄	部数	金額	◇左記の通り領収しました
1 ※ 千葉日報	1	3,600	
2			
3			
合計		3,600円	領収日 2026年2月26日

読売新聞 毎日新聞 産経新聞 日本経済新聞

辻野新聞舗
 〒273-0001 船橋市市場4-3-9
 TEL: 047-424-3751

領収印 

※裏面もあわせて内容を十分お読みください。

読売新聞 産経新聞 領収書
 T8040003024043 区域019-00 全戸No 0712-000 割合率No 15739

お名前 **草場 智泉** 様

夏見台 4-20-35
 ※は軽減税率対象 8%対象 ¥3,600 (税 ¥267)

2026年03月

銘柄	部数	金額	◇左記の通り領収しました
1 ※ 千葉日報	1	3,600	
2			
3			
合計		3,600円	領収日 2026年3月26日

読売新聞 毎日新聞 産経新聞 日本経済新聞

辻野新聞舗
 〒273-0001 船橋市市場4-3-9
 TEL: 047-424-3751

領収印 

※裏面もあわせて内容を十分お読みください。