本中山保育園 2/2

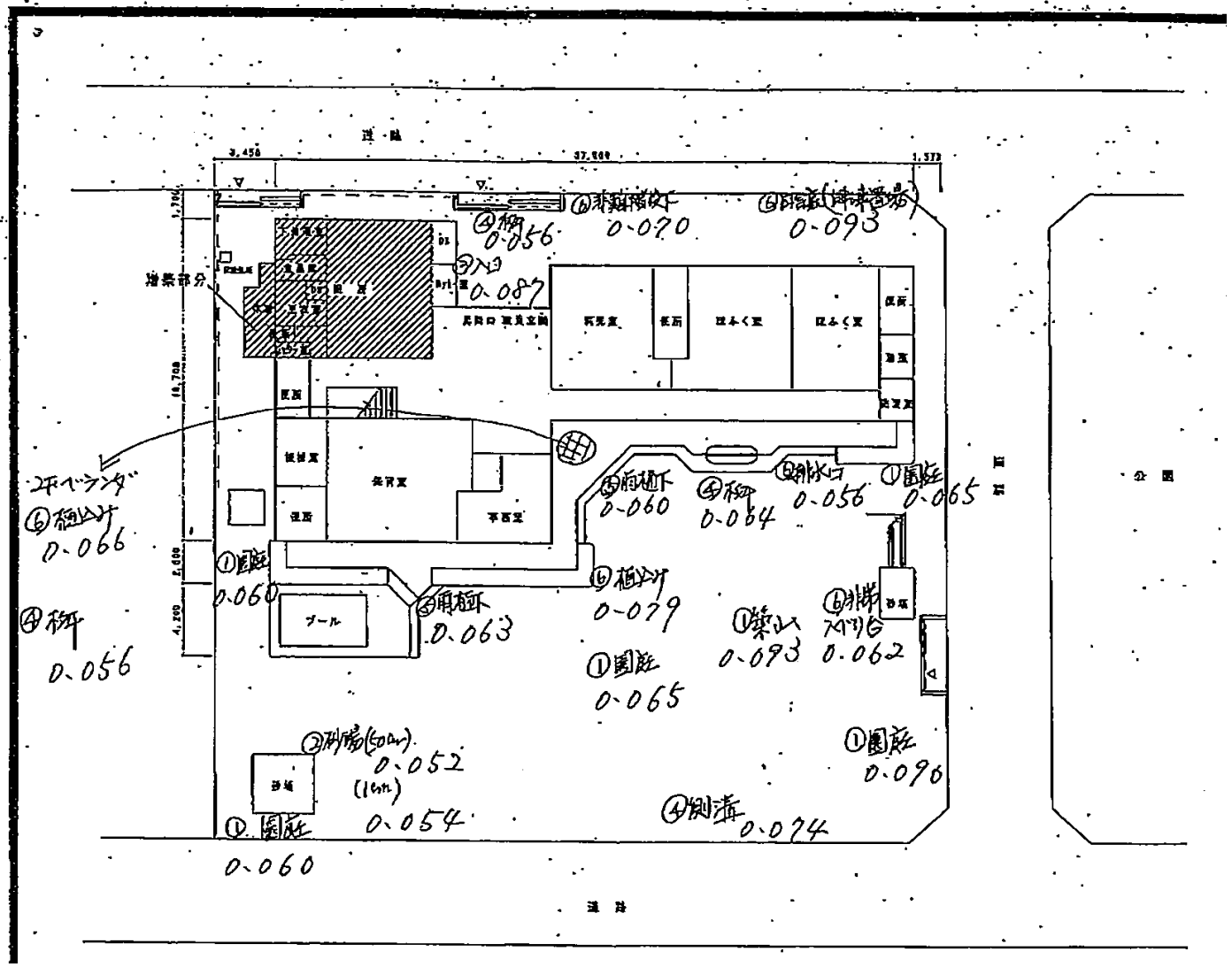

道路
増築部分
保育室
ブール
公園
道路
④稱 0.056
⑥非難階段下 0.070
⑥階段(排水管場) 0.093
③入口 0.087
2平ベランダ
⑥植込み 0.066
④稱 0.056
①園庭 0.060
④角植下 0.063
⑥植込み 0.079
①園庭 0.065
⑤角植下 0.060
④稱 0.064
⑥排水口 0.056
①園庭 0.065
①築山 0.093
⑥非常スベリ台 0.062
①園庭 0.090
④側溝 0.074
②砂場(50cm) 0.052
(1cm) 0.054
①園庭 0.060