本中山保育園

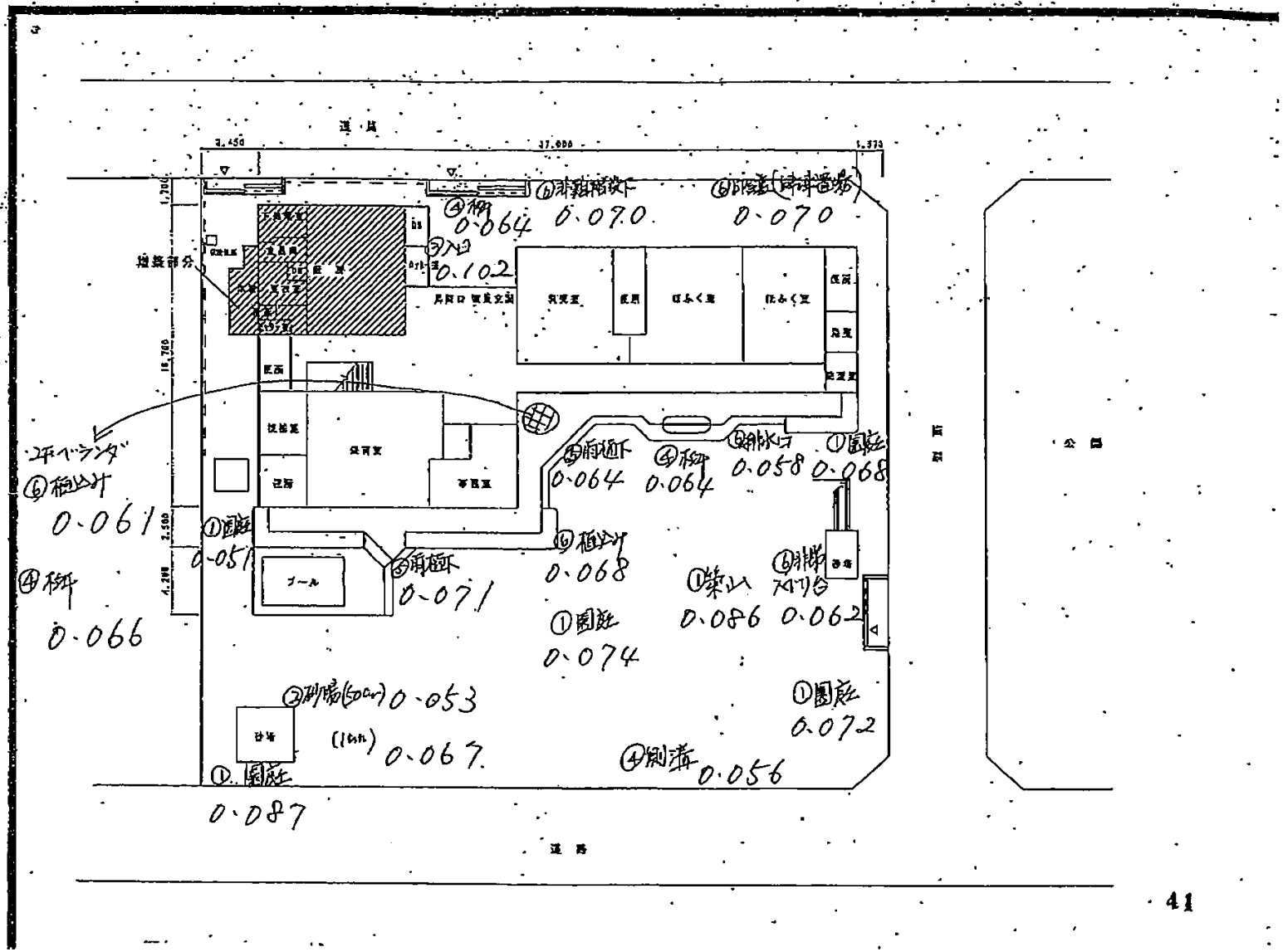

道路
増築部分
2F ベランダ
⑥植込み
0.061
④柳
0.066
①園庭
0.051
⑤角植下
0.071
⑥植込み
0.068
⑤角植下
0.064
④柳
0.064
⑥非水口
0.058
①園庭
0.068
①築山
0.086
⑥非常スベリ台
0.062
①園庭
0.074
①園庭
0.072
④側溝
0.056
②砂場(50cm)
0.053
(1cm)
0.067
①園庭
0.087
④柳
0.064
⑥非常階段下
0.070
⑥非常階段(時計置場)
0.070
③入口
0.102
プール
公園