本中山保育園

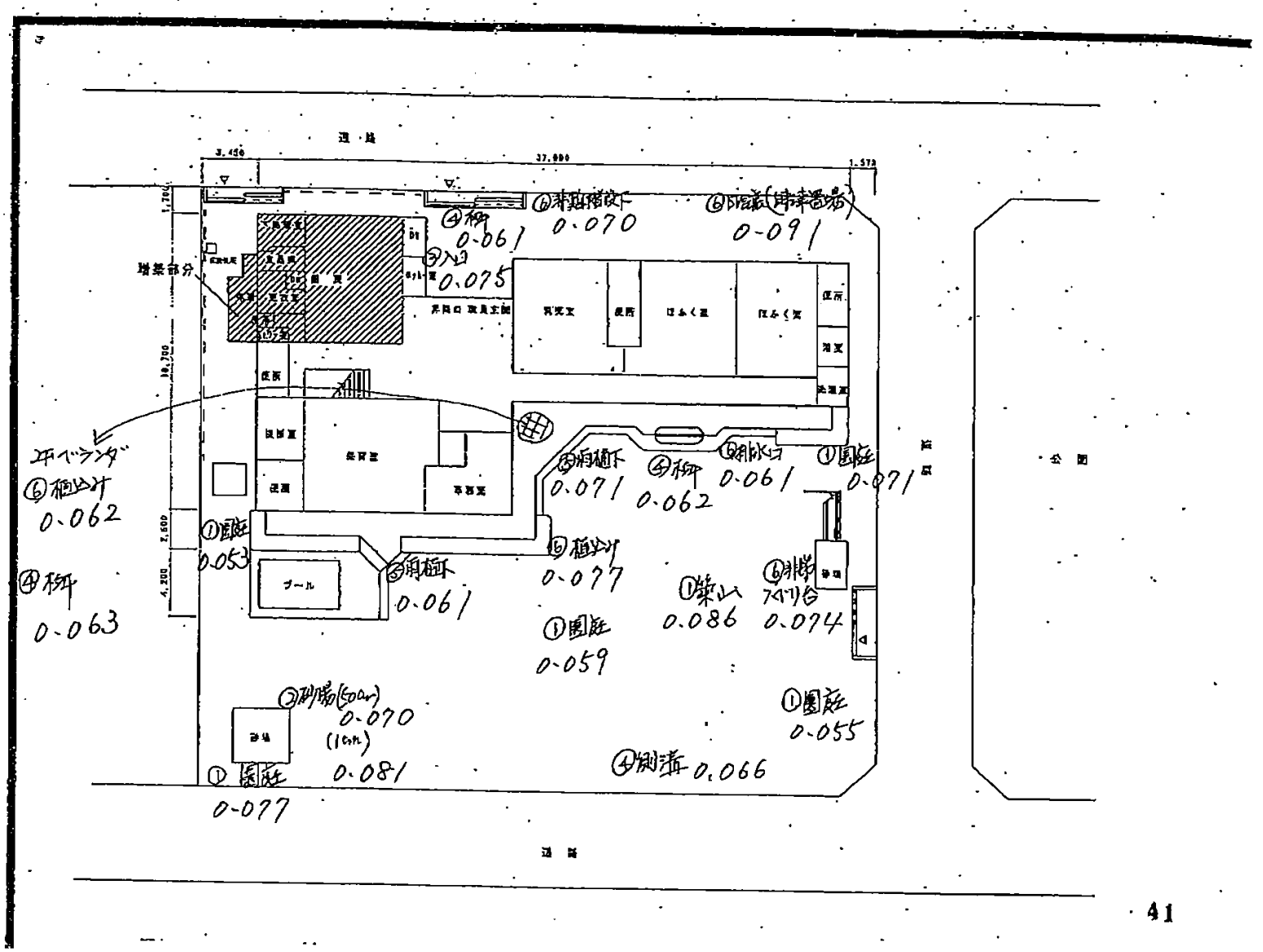

道路
3,450
37,000
1,573
1,700
10,700
2,600
4,200
増築部分
保育室
ほふく室
ほふく室
便所
ブール
公園
道路
④柳 0.061
⑥非難階段下 0.070
⑥防護(排津置場) 0.091
③入口 0.075
2Fベランダ
⑥植込み 0.062
④柳 0.063
①園庭 0.053
⑤雨植下 0.061
⑤雨植下 0.071
④柳 0.062
⑥排水口 0.061
①園庭 0.071
⑥植込み 0.077
①園庭 0.059
①築山 0.086
⑥非常 フイリ台 0.074
②砂場(50cm) 0.070
(1cm) 0.081
①園庭 0.077
④側溝 0.066
①園庭 0.055