本中山保育園

11/4分

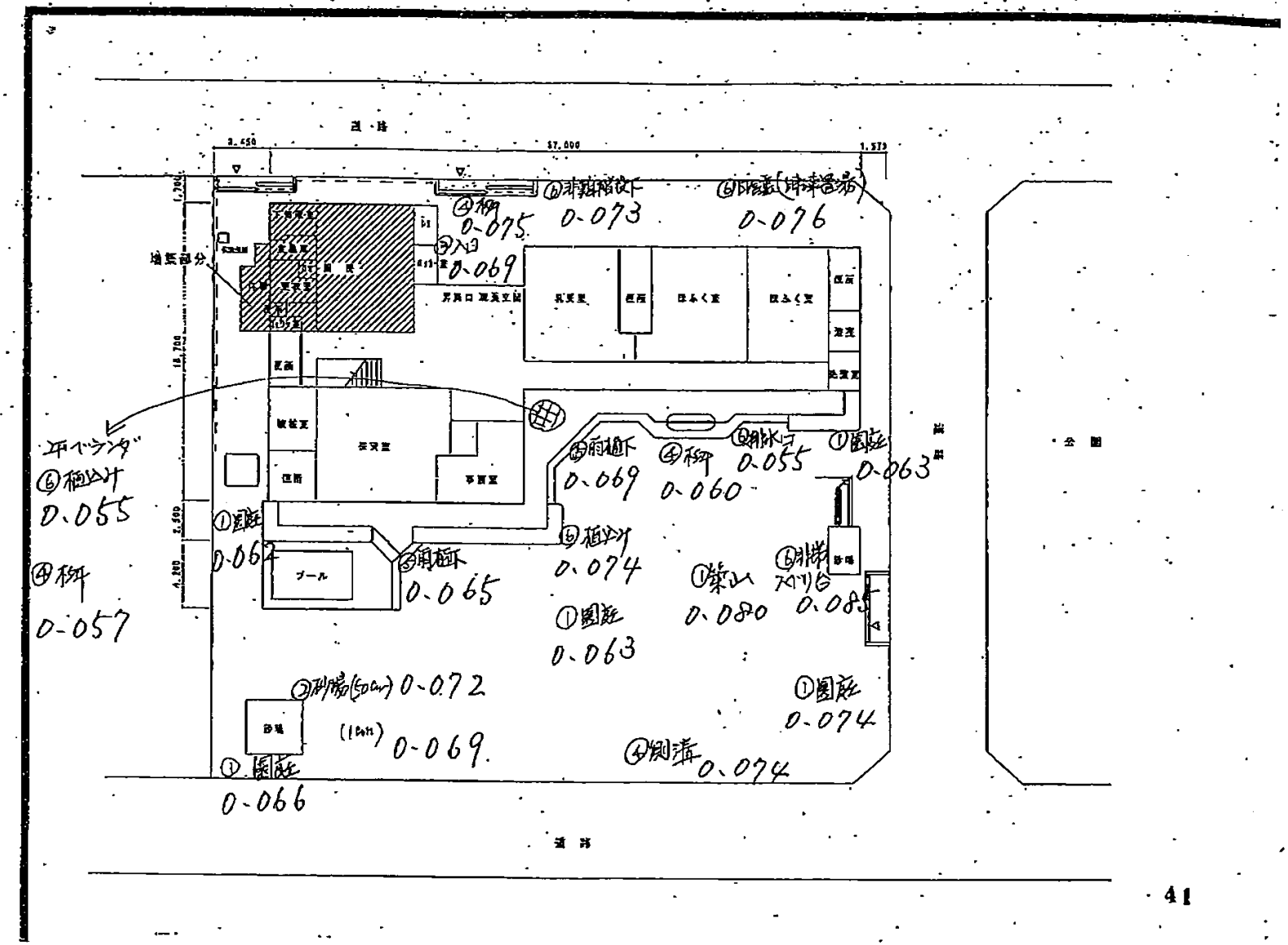

道路
2,450
37,000
1,573
1,700
18,700
2,500
4,200
増築部分
保育室
ブール
ほふく室
保育室
事務室
2平ベランダ
⑥植込み
0.055
④柳
0.057
①園庭
0.062
⑤角植下
0.065
⑤角植下
0.069
④柳
0.060
⑥排水口
0.055
①園庭
0.063
⑥植込み
0.074
①園庭
0.063
①築山
0.080
⑥非常スベリ台
0.085
①園庭
0.074
④側溝
0.074
②砂場(50cm)
0.072
(1cm)
0.069
①園庭
0.066
④柳
0.075
⑥非難階段下
0.073
⑥阿弥陀(排水管場)
0.076
③入口
0.069
公園
道路