

毎月、各船っ子教室でお配りしています。市のホームページからもご覧いただけます。

ふな こきょうしつ かつどう

船っ子教室 活動プログラム 4月号



田喜野井小 船っ子教室
(放課後子供教室)

TEL 047-467-8061
平日 9:15~17:00

	月	火	水	木	金
日時	3/30 9:00~17:00	3/31 9:00~17:00	1 9:00~17:00	2 9:00~17:00	3 9:00~17:00
メインルーム	○	○	○	○	○
校庭 or 視聴覚室	10:00~11:00 14:00~15:30	10:00~11:00 14:00~15:30	10:00~11:00 14:00~15:30	10:00~11:00 14:00~15:30	10:00~11:00 14:00~15:30
学校行事など	春休み				
日時	6 9:00~17:00	7 放課後~	8 放課後~	9 放課後~	10 放課後~
メインルーム	○	○	○	○	○
校庭 or 視聴覚室	10:00~11:00 14:00~15:30	14:00~15:30	14:00~15:30	14:00~15:30	16:00~16:30
学校行事など	春休み	始業式・着任式		入学式	2-6年給食開始
日時	13 放課後~	14 放課後~	15 放課後~	16 放課後~	17 放課後~
メインルーム	○	○	○	○	○
校庭 or 視聴覚室	16:00~16:30	16:00~16:30	15:30~16:30	×	16:00~16:30
学校行事など				学級懇談会(全学年)	
日時	20 放課後~	21 放課後~	22 放課後~	23 放課後~	24 放課後~
メインルーム	○	○	○	○	○
校庭 or 視聴覚室	16:00~16:30	15:30~16:30	14:00~15:30	15:00~16:30	15:00~16:30
学校行事など			船橋支会		
日時	27 放課後~	28 放課後~	29	30 放課後~	5/1 放課後~
メインルーム	○	○		○	○
校庭 or 視聴覚室	16:00~16:30	16:00~16:30	昭和の日 船っ子教室は お休みです	16:00~16:30	16:00~16:30
学校行事など					

※船っ子教室は 17:00 閉室です。状況により活動場所の変更や外遊びが中止となる場合があります。

臨時休室や活動内容を変更する場合がございますので、予めご了承ください。

★お知らせ★

○ご利用にあたって

- 「登録・参加カード」を忘れてしまうと、その日は利用することができません。
- 電話でのお子様の参加状況の確認や、伝言は行っていません。緊急の場合には、保護者確認をさせていただき、お子様に伝言するようにします。
- 活動中に具合が悪くなった場合は、緊急連絡先にお電話をします。その際は必ず応対をお願いします。緊急連絡先を変更したい場合は、船っ子教室メインルームに「登録事項変更届」を提出願います。

○ご連絡

- 3/26(木)~4/6(月)の春休み期間中(土日を除く)、船っ子教室は 9:00~17:00 まで開室します。必要に応じて水筒・お弁当等を持参してください。昼食をとるために一時帰宅も可能です。
- 入学式を含む短縮日課時は昼食のための一時帰宅ができません。必要に応じて水筒・お弁当等を持参してください。
- 1年生のお子さんは、4/1(水)~8(水)までは 9:00~17:00 の間船っ子教室を利用できますが、下校指導(集団下校)期間中は原則として船っ子教室を利用できませんのでご注意ください。

○下校時間 (お昼前に下校の場合にはお弁当が必要になりますので、ご確認ください)

- 1年生は 10日(金) から 15日(水) まで下校指導期間となり 11時 45分下校。16日からは 13時 20分下校。
- 7日(火)は、始業式・着任式のため、全学年 11時 30分下校。
- 8日(水)は、2~5年生は 10時 45分下校、6年生は 12時下校。
- 9日(木)は入学式のため、2~5年生は 9時 5分下校、6年生は 12時下校。
- 22日(水)は船橋支会のため、全学年 13時 10分下校。

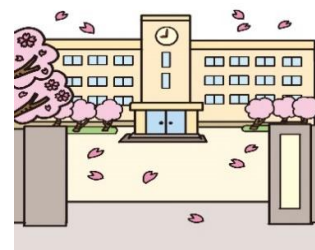

♪ 新1年生の保護者のみなさまへ ♪

ご入学おめでとうございます。船っ子教室職員一同、新1年生が来るのを楽しみにしていました。ドキドキしているお子さんも多いと思いますが、子どもたちが安心して楽しい時間を過ごせるように見守ってきたいと思っています。どうぞよろしくお願いいたします。

1年生のお子さんは4月1日（水）から8日（水）までは船っ子教室利用できますが、入学式（9日）と下校指導期間（10日から15日）は、原則船っ子教室を利用できません。お仕事やご家庭の事情により、利用を希望される方は、学校に許可を取っていただき、船っ子教室へご連絡ください。放課後ルームへ登録されていて、船っ子教室へ外出希望のお子さんは、5月からの利用開始になりますのでご注意ください。

- ◇ **活動場所** : メインルーム（昇降口の向かい側教室）、校庭（雨天時：視聴覚室）
- ◇ **持ち物** : 参加カード、ハンカチ、水筒
- ◇ **帰宅について** : 17時以降はお預かりができません。ご家庭でよく話し合ってから帰宅時間、帰宅方法（お迎え、お友達と一緒に、ひとり帰り）を決めてご参加ください。不安な場合には、参加カードにメモ書きを添えていただいても構いません。
- ◇ **お迎えについて** : 入学式前までのお預かりについては、可能な限りお迎えをお願いいたします。保護者用名札（ネームプレート）を着用してお迎えをお願いします。ご不明な点がございましたら、船っ子教室（047-467-8061）へご連絡ください。

♡ 春休みご利用のみなさまへ ♡

春休み期間中のご案内です。9時から17時まで開室します。必要に応じて水筒、お弁当等を持参してください。昼食をとるために一時帰宅も可能です。出入口は、メインルームの掃き出し口（池側）になります。昇降口は開きませんのでご注意ください。

【持ち物リスト】

- ・参加カード ・お弁当（一時帰宅しない場合） ・水筒 ・ハンカチ ・上履き
- ・長い活動時間を過ごすための用具（お友達に貸すことができる本、折り紙、工作用具、自由帳、塗り絵図鑑など）を持ってこることが可能です。おもちゃ、ぬいぐるみ、ゲームなどはトラブルの原因になりますので、持ってこることはできません。
- ・荷物はランドセルではなく、お家でいつも使用しているリュックや手提げに入れて持ってきて大丈夫です。

がっ 4月のイベント アニマル さがしゲーム

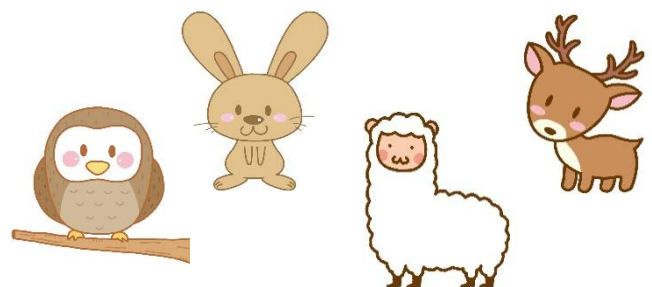

なか ひき どうぶつ かく
メインルームの中に8匹の動物が隠れています！

み きにゆう
見つけたらカードに記入してね★

にち かい かい
1日1回のチャレンジですが、3回チャレンジできたら

けいひん たの
ステキな景品をプレゼント♪お楽しみに！

にっ がつ にち にち
日程：4月20日～30日

