船橋市保健所管内の感染症発生動向（最近5週）

船橋市　千葉県全体　全国　警報基準値　解除基準値

RSウイルス感染症・突発性発疹・新型コロナウイルス感染症は警報基準値の設定なし

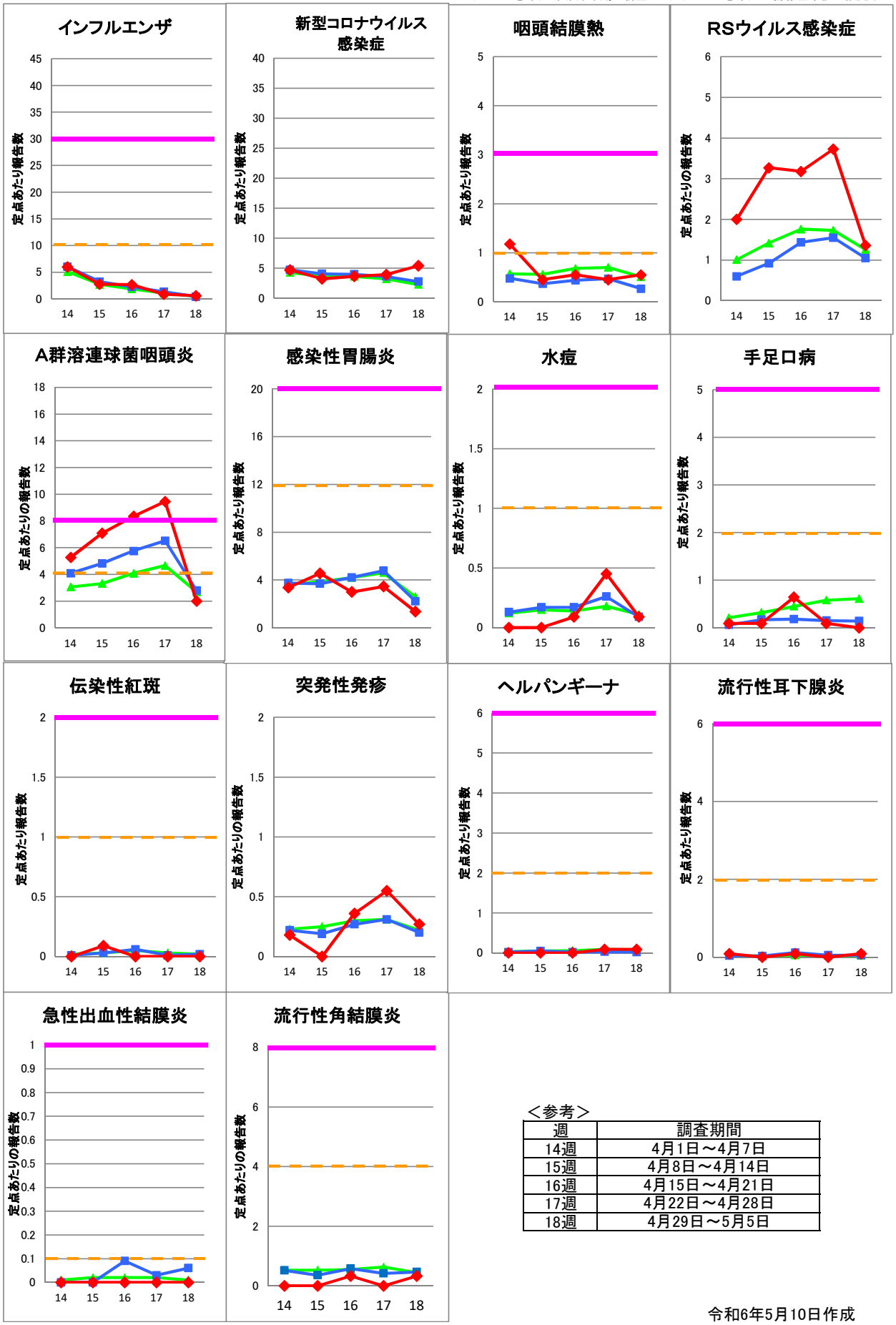

＜参考＞

週	調査期間
14週	4月1日～4月7日
15週	4月8日～4月14日
16週	4月15日～4月21日
17週	4月22日～4月28日
18週	4月29日～5月5日

令和6年5月10日作成