

**令和 6 年 度
(2024年度)**

船 橋 市 立 行 田 東 小 学 校 P T A

総 会 資 料

<日時> 令和6年4月25日 (木)

書面審議

令和6年度 総会次第

〔報告事項〕

令和5年度	活動報告	P.1～P.2 参照
〃	会計報告	P.3 参照
〃	児童活動援助費会計報告監査	P.4 参照
〃	ヘルマーク使用点数および残高報告	P.5 参照
〃	音楽部会計報告	P.6 参照

〔議決事項〕

1号議案	令和5年度 活動報告・決算報告等承認について	P.1～P.6 参照
2号議案	令和6年度 活動計画案および予算案について	
	〃 活動計画（案）	P.7 参照
	〃 P T A組織図（案）	P.8 参照
	〃 会計予算（案）	P.9 参照
	〃 備品および備品積立金内訳表（案）	P.10 参照
3号議案	令和6年度 役員選出について	P.11 参照

令和5年度 活動報告

月	全体	本部	学級代表ベルマーク	校外対策	けやきっ子サポーター
4	PTA定期総会（書面審議）	新旧役員顔合わせ PTAのしおり（1年生）配付 朝のあいさつ・下校時見守り当番表 配付 PTAだより1 メール配信			
5		PTA会費引き落としのお知らせ メール配信 委員決め 第1回行田中学校区六校連絡協議会 新旧役員校長先生挨拶 下校時見守り当番表 配付 朝のあいさつ当番表 配付 委員リーダー決め 運動会記念品配付・受付手伝い			
6	新旧リーダー引継ぎ	新旧リーダー顔合わせ会 第1回P連理事会 PTAだより2 メール配信	引継ぎ ベルマークだより、チラシ、回収バッグ配付 「webベルマークご協力のお願い」配信	引継ぎ 校外関連研修会 ひまわり110番事業の説明	
7		第1回スクールガード連絡会 下校時見守り当番表 配付 第1回P連常任理事会	第1回ベルマーク回収	第1回スクールガード連絡会 「ひまわり110番マップ」他 配付 「防犯ボランティア募集」配付 第1回定例会	
8		各クラスカーテン洗濯			各クラスカーテン洗濯
9		第2回P連常任理事会 朝のあいさつ当番表 配付 下校時見守り当番表 配付 第2回P連理事会	「テトラバック回収のご案内」配信 第1回テトラバック回収・発送	下校時見守り運動 朝のあいさつ運動	
10		朝のあいさつ当番表 配付 下校時見守り当番表 配付 第2回P連常任理事会 元気村 スライム・ボディペイント （音楽部との共同出店）	第2回ベルマーク回収	下校時見守り運動 朝のあいさつ運動 夕方パトロール	
11	第1回本部会 第1回運営委員会（書面決議）	就学時健診 保育ヘルパー 第2回行田中学校区六校連絡協議会 ・1000カ所三集會 PTA研究大会お手伝い 第2回スクールガード連絡会	牛乳石鹸ベルマーク発送	第2回スクールガード連絡会 朝のあいさつ運動 夕方パトロール	学校美化活動（落ち葉清掃）
12		第3回P連理事会 PTAだより3 メール配信 朝のあいさつ当番表 配付 下校時見守り当番表 配付		朝のあいさつ運動 夕方パトロール	学校美化活動（落ち葉清掃）
1		朝のあいさつ当番表 配付 下校時見守り当番表 配付		ひまわり110番お礼訪問・店舗訪問・アンケート回収 あいさつポスター回収 下校時見守り運動 夕方パトロール	
2		第3回行田中学校区六校連絡協議会 第4回P連理事会 R6年度委員免除申請 配付 家庭保有ポイントの確認 配付 朝のあいさつ当番表 配付 下校時見守り当番表 配付 第3回スクールガード連絡会 6年生保護者宛 樹断旗返却のお願い 配付	テトラバック回収のご案内配信 第3回ベルマーク回収 第2回テトラバック、インカードリッジ回収 テトラバック発送 ベルマーク集計会 ベルマーク、インカードリッジ発送	第3回スクールガード連絡会 朝のあいさつ運動 夕方パトロール	
3	第2回本部会 第2回運営委員会（書面決議）	PTAだより4 メール配信 卒業式手伝い 離任式花束・記念品手配	ベルマークだより メール配信	下校時見守り運動	

月	おやじの会	選考	卒対	530推進委員	青少年補導委員
4	第1回定例会				
5	第2回定例会 運動会運営サポート			グリーン船橋530推進運動	
6	第3回定例会	引継ぎ	引継ぎ		
7	第4回定例会 行田夏祭り出店				馬込沢駅バトロール イオン新船橋バトロール 県下一斉合同バトロール
8	第5回定例会 水かけ祭り&花火祭開催				法典3丁目町会お祭りバトロール
9	第6回定例会 行田中学校清掃活動				実技研修会 塚田南小学区バトロール(中止) イオン船橋バトロール
10	第7回定例会 元氣村開催 塚田祭り出店	定例会 選考委員会日より 配付	卒業記念品決定・予算確認 集金手紙 配付		西船橋駅バトロール
11	行田中清掃活動 定例会		集金会計及び振込	船橋をきれいにする日	イオン船橋バトロール 学校訪問(行田東小)、列車補導
12	行田中フェスティバル出店 定例会				イオン船橋バトロール
1	定例会 ふれあい企画(6年生を送る会)				イオン船橋バトロール
2	定例会		記念品納品 一輪花、花束の発注		塚田小学区バトロール イオン船橋バトロール
3		新旧役員顔合わせのお知らせ 印刷・配付	収支報告書 メール配信 卒業式前日準備 (記念品の袋詰め、一輪花納品)		イオン船橋バトロール 法典東小学区バトロール

令和5年度 会計決算報告

＜収入の部＞

(単位：円)

科目	予算	決算	予算差額	摘要
前年度繰越金	894,352	894,352	0	
会費収入	1,110,000	1,181,104	71,104	Y3,000x先生30名、Y3,000x362世帯、月割会費
資金移動		726,066	726,066	Y2,250x1名、Y1000x1名、Y1,750x3名、転出返金Y1104x1
その他収入	10	14		特別会計口座廃止に伴い資金を移動
合計	2,004,362	2,801,536	797,174	上期貯金利息Y6、下期貯金利息Y6、特別会計利息Y2

＜支出の部＞

科目	予算	決算	差額	摘要	
運営費	P連会費	45,000	35,516	9,484	P連会費、送金手数料
	P連関係諸経費	20,000	392	19,608	切手代
	事務用品費	60,000	40,163	19,837	印刷用紙、バインダー、文房具等
	傷害保険料	40,000	33,545	6,455	令和5年度傷害保険料
	入学・卒業関連費	200,000	191,513	8,487	卒業記念品、一輪花、花束、紅白饅頭、名札ホルダー
	近隣校地域交際費	5,000	3,000	2,000	六校連会費
	慶弔費	50,000	34,234	15,766	教職員御結婚、御出産
小計	420,000	338,363	81,637		
活動費	学級代表ベルマーク	5,000	3,854	1,146	活動費
	校外対策	12,000	5,010	6,990	活動費
	おやじの会運営費	60,000	49,750	10,250	元氣村、花火大会、6年生ふれあい企画
	その他の活動	3,000	2,400	600	青少年補導委員連絡協議会会費
小計	80,000	61,014	18,986		
行事運営補助費	110,000	94,061	15,939	運動会景品	
図書関連費用	20,000	20,660	△ 660	図書購入、送金手数料	
児童活動援助費	300,000	300,000	0	イベントレーナー、運動会用ホース、浄水蛇口他	
感染症対策費	30,000	30,000	0	清掃用品	
学校枠(芸術鑑賞費)	300,000	300,880	△ 880	芸術鑑賞費、送金手数料	
学校枠(音楽部補助費)	50,000	50,000	0	音楽部補助費	
備品積立金	30,000	30,000	0		
周年事業積立金	50,000	50,000	0		
予備費	914,352	389,694	524,658	元氣村(マデバ)用アルコール消毒液、ホウ砂、食紅、材料費一式、紙コップ、ブックアップ、クリアポケット、OPPテープ)、卒対費補填、横断旗添付用フィルムラベル、楽器購入・修理	
小計	1,804,352	1,265,295	539,057		
合計	2,304,352	1,664,674	639,680		

＜積立の部＞

科目	前年度繰越金	令和5年度積立金	利息	次年度繰越金
備品積立金	569,533	30,000	4	599,537
50周年事業積立金	1,100,020	50,000	11	1,150,031
55周年事業積立金	80,913	0	0	80,913

収入決算額	支出決算額	差引繰越残高
2,801,536	1,664,674	1,136,862

監査の結果、相違ないことを認めます。

令和 6 年 4 月 8 日

会計監査

金津 郁恵
露 寄 美 歌



令和5年度 児童活動援助費 会計報告

1 収入の部 300,000 円

【内訳】

費 目	摘 要	金額(円)
児童活動援助費	PTA一般会計より	300,000

2 支出の部 300,000 円

【内訳】

費 目	摘 要	金額(円)
環境整備費	音楽部横断幕 混合燃料他 パイプハンガー	145,347
児童活動援助費	賞状用紙 他 生活 木ごま 義援金手数料	56,416
学習支援費	エピペントレーナー ストックBOX他 紙粘着テープ他	65,815
行事費	運動会用ホース他 陸上大会参加費 駅伝大会参加費	32,422

3 残高 0 円

上記の通り、ご報告いたします。

令和6年3月29日

行田東小学校 教頭 小中 智久



監査報告

金銭出納簿、預金通帳、領収証等関係書類について監査したところ、上記の報告に誤りがなく、会計処理が適正であることを認めます。

令和6年3月29日

PTA会計監査 金津 郁恵



PTA会計監査 露崎 美歌





令和5年度 ベルマーク使用点数及び残高報告

科 目	点 数 / 円
前年度繰越金	195,759円
本年度追加点数	72,259点
本年度利用点数	0点
本年度繰越金	268,018円

上記のとおりご報告いたします。

令和5年3月31日

行田東小学校 教頭 小中 智久 

学級代表ベルマーク委員 成田 恵子 

※令和5年度最終集計分については、反映されておられません。
確定された点数は来年度に計上し、ご報告いたします。

令和5年度 音楽部補助金会計報告

1. 収入の部 50,000 円

2. 支出の部 51,617 円

(内訳)

費目	摘要	金額
コンクール出場料	令和5年吹奏楽連盟加入費	7,000 円
コンクール出場料	日本学校合奏コンクールアンサンブル参加費 ソロ&アンサンブルコンテスト参加費(8,000円×2チーム)	16,000 円
楽器維持費	WE LOVE MUSIC (株) 弦代として	28,617 円

3. 残高 △ 1,617 円

上記の通りご報告いたします。

尚、不足分 1,617 円につきましては、行田東小学校音楽部部費より補填しています。

令和6年 2月 1日

担当 行田東小学校音楽部 会計 井上 明寿香



監査報告

金銭出納帳、領収書等関係書類について監査したところ、上記の報告に誤りがなく、
会計処理が適正である事を認めます。

令和6年 3月 19日

会計監査

金津 郁虎



会計監査

露寄 美歌



令和6年度 活動計画 (案)

■クラス委員活動

各クラスより委員および委員リーダー・サブリーダーを選出します。クラス委員にはポイントが付与されます。

名称	人数	活動内容
学級代表ヘルマーク委員	各クラス1名 (あおぞら学級より1名)	運営委員会(書面開催)への参加 ※Webアンケートへ回答 年数回 ヘルマーク/テトラパックの回収・集計、外部協力団体からの回収・集計
校外対策委員	各クラス1名	朝のあいさつ運動・下校時見守り運動の当番不足分パトロール活動 ひまわり110番設置依頼・交換・確認・年度末挨拶、あいさつ運動ポスター貼り店舗訪問 P連主催校外関連会議 スクールガードの方との情報交換会参加、校外だより発行 夕方パトロール・活動報告の集計(パトロール用ベストの管理含む)
選考委員	3・4年生 各学年1名	次年度本部役員の選出
卒対委員	6年生 各クラス1名	卒業記念品の企画・実施
◆おやじの会 (※おやじの会の募集は、 委員決めとは別に実施)	父親有志	運動会の手伝い 行田夏祭りへの出店 水かけ祭り、花火大会の企画・実施 元気村の企画・実施 親と子のふれあい企画の企画・実施(6年生) 学校美化活動(エアコン清掃、側溝清掃等)

◎各委員のリーダー・サブリーダーは、2年生以上より選出。会計、書記業務は、リーダー・サブリーダーにて実施。

■けやきっ子サポーター

各クラス2名選出します。下記活動に参加で0.5ポイント付与されます。

- ・各クラスのカーテン洗濯
- ・学校美化活動(落ち葉清掃等)の手伝い

■元気村サポーター

当日10時から15時くらいの手伝い参加で0.5ポイント付与されます。

募集は委員決めとは別に実施し、立候補のみ(くじ引きなし)とします。他の委員との兼務ができます。

人数1人につき0.5ポイントといたします。(例:ご夫婦で参加の場合、0.5×2となります。)

昨年度当日ボランティアが不足していたため、ご協力をよろしくお願いします。

■ボランティア活動

PTAより随時、ボランティアを募集をします。ポイント付与はありません。

◎委員選出について

委員活動は、在校する一番上の子のクラスで行います。下の子のクラスでは希望できません。

「委員活動希望アンケート」にて保護者の皆さまにクラス委員を募集し、本部にて選出します。

◎ポイント制について

付与ポイント数	役職
5	本部(会長・副会長)
4	本部(書記・会計)、青少年指導委員
3	委員リーダー、530推進委員、おやじの会リーダー
2	委員サブリーダー、会計監査、おやじの会サブリーダー
1	クラス委員、特別委員(周年など)、おやじの会会員
0.5	けやきっ子サポーター、元気村サポーター、年度途中からのクラス委員

・ポイントは家庭単位で付与されます。管理は本部にて行います。

・新年度委員決めの際、希望者がいない委員は、ポイントが少ない方を優先して選出します。

・児童の卒業・転出により、当校に在学する児童がいなくなった場合でも、ポイントは消滅されません。

◎免除制度について

■委員免除

当校PTAでは、特別な事情(お仕事の都合・未就学児の保育を除く)によりPTA活動を行う事が困難な方に向けて、委員選出を免除する制度があります。

免除を希望される方は、毎年年度末ごろ(新1年生は入学後)に免除申請のご案内を配付しますのでご提出ください。

また、令和6年4月以降転入の方は、転入年度の委員選出は免除されます。(希望者は除く)

■リーダー・サブリーダー選出免除

以下の方は、リーダー・サブリーダー選出の免除対象となります。

- ①1年生委員の世帯
- ②本部役員(会計監査除く)・H29年度以降の委員リーダー・サブリーダーを務めた世帯

船橋市立 行田東小学校 P T A 組織図 (案) (令和6年度版)

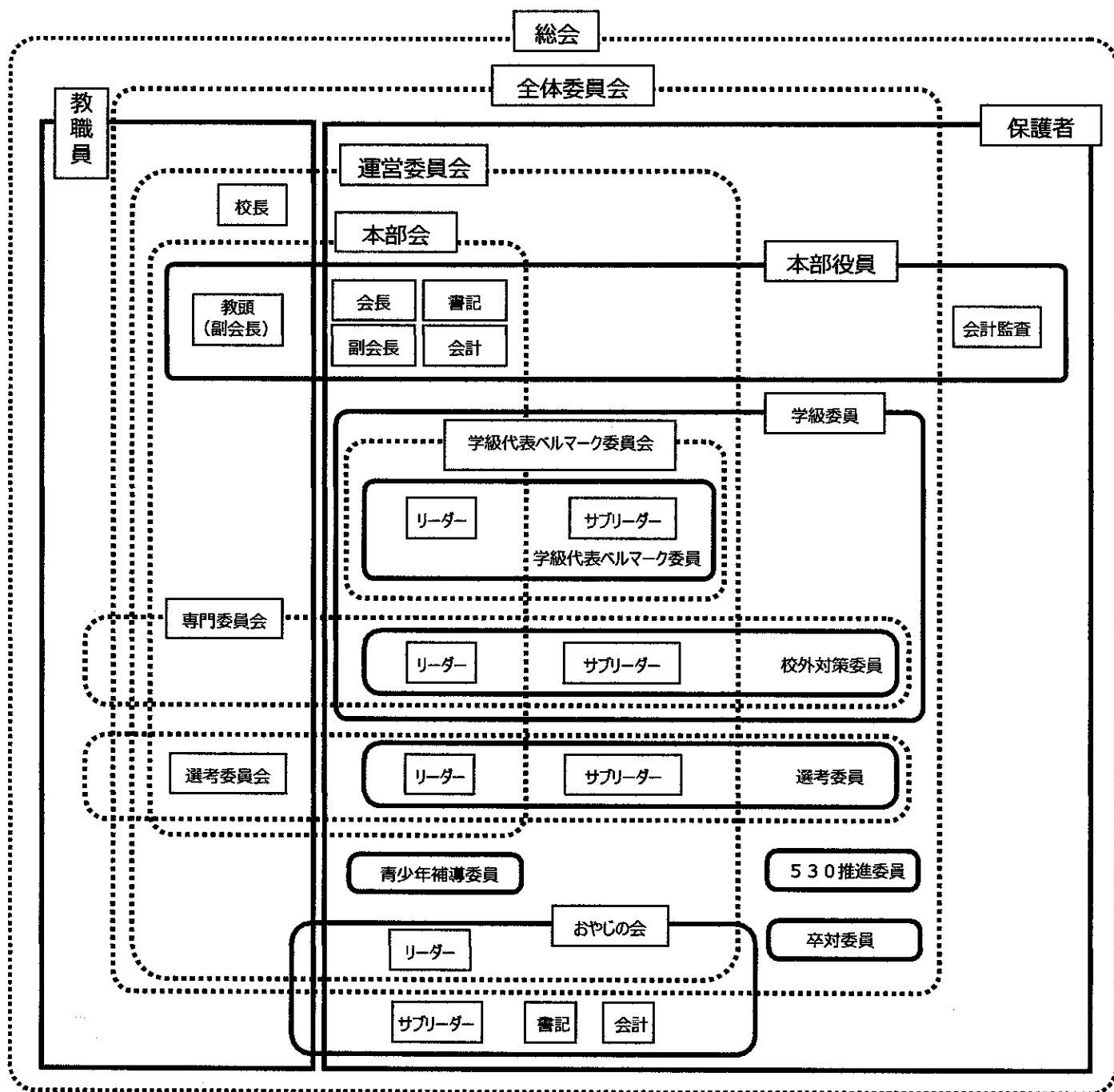

令和6年度 会計予算(案)

「収入の部」

(単位：円)

科目	令和5年度予算案	令和6年度予算案	摘要
前年度繰越金	894,352	1,136,862	
会費収入	1,110,000	1,095,000	¥3,000×365世帯 (R6年度)
その他収入	10	10	
合 計	2,004,362	2,231,872	

「支出の部」

科目	令和5年度予算	令和6年度予算案	摘要	
運 営 費	P連会費	45,000	42,000	P連会費(@100×365世帯)、送金手数料
	P連関係諸経費	20,000	20,000	各種講演会参加費、交通費、バレー部大会経費
	事務用品費	60,000	60,000	印刷用紙、インク、文房具等
	傷害保険料	40,000	40,000	令和6年度傷害保険料
	入学・卒業関連費	200,000	350,000	(※1) 卒業証書入れ (@440+押代10,000)、胸花 (@140)、饗頭 (@313)、卒業記念品等 (@1500)、先生花束 (@3000)、新入生名札 (@110)、名札ホルダー (10個@1386)
	近隣校地域交際費	5,000	5,000	六校連会費 (¥3,000)、行事差入れ、交通費等
	慶弔費	50,000	50,000	香典、祝い金、供花
小 計	420,000	567,000		
活 動 費	学級代表ヘルマーク	5,000	5,000	ヘルマーク送付代、回収用封筒代等
	校外対策	12,000	12,000	事務用品費等、ひまわり110番謝礼、ひまわりプレート購入代
	おやじの会運営費	60,000	60,000	元気村、水かけ祭り、ふれあい企画等運営費
	その他の活動	3,000	3,000	青少年補導委員会費
小 計	80,000	80,000		
行事運営補助費	110,000	100,000	運動会参加賞 (@200×475)	
図書関連費用	20,000	20,000		
児童活動援助費	300,000	400,000	(※2)	
感染症対策費	30,000	30,000		
学校枠 (芸術鑑賞費)	300,000	300,000	公演料として。R5年度は前年度感染症拡大のため未実施となった繰越金にて実施。	
学校枠 (音楽部補助金)	50,000	50,000		
備品積立金	30,000	30,000		
周年事業積立金	50,000	50,000	50周年は予算達成のため、55周年 ¥50,000	
予備費	914,352	604,872		
小 計	1,504,352	1,584,872		
合 計	2,004,352	2,231,872		

(※1) 卒業記念品代の不足分の集金を廃止、全額PTA会費負担に変更。一輪花+記念品代1人¥1,500として予算計上。

(※2) 学級会計システムの変更により新規に発生する手数料への対応のため、昨年度より増額。

「積立の部」

科目	前年度繰越金	令和6年度予算案	利息	支出	予定積立金額
備品積立金	599,535	30,000	2	0	629,537
50周年事業積立金	1,150,025	(※3) 0	5	0	1,150,030
55周年事業積立金	80,913	50,000	0	0	130,913

(※3) 予算額に達したため。

令和6年度 備品一覧および備品積立金内訳表（案）

（単位：円）

番号 東PTA	品名	数	減価償却 期間（年）	年間積立額	令和5年度 積立総額	令和6年度 積立予定総額
1-001~002	印刷機	2	10	10,000	99,900	109,900
2-004	プリンター	1	5	2,000	20,000	22,000
3-001	ラミネーター	1	-			
5-001	裁断機	1	-			
6-001~006	紙芝居用舞台	6	-			
7-001~003	トロフィー	3	-			
8-001~800 (欠番含)	腕章	535	-			
10-002~005	折りたたみテーブル	4	-			
13-001~018 (欠番含)	バレーボール	11	10	3,000	94,334	97,334
14-002	ボールケース	1				
15-001~040	ユニフォーム	40				
16-001~002	ボールバック	2				
17-001~002	やかん	2	-			
18-001~003	レターラック	3	-			
19-001~007	会議テーブル脚折式	7	-			
20-001	パソコンデスク	1	-			
21-001~016	パイプイス	16	-			
22-001	LANケーブル	1	-			
23-001	ワイヤーケーブル	1	-			
24-002	ストーブ	1	10	0	48,000	48,000
27-001~002	ICレコーダー	2	-			
28-003	パソコン	1	5	5,000	71,000	76,000
33-001	ウィルス対策ソフト	1	-			
34-001	PTA室扇風機	1	-			
36-001~002	書棚鍵	2	-			
38-001	外付HDD	1	-			
39-001	延長コード	1	-			
40-001	シュレッダー	1	-			
備品等購入予備金				10,000	218,310	228,310
利息						2
合 計				30,000	599,533	629,535

令和6年3月31日現在

※減価償却期間の設定がない備品については、壊れる頻度が少ないものまたは、購入価格が高くないものとし、破損等により購入をする際は備品等購入予備金より購入するものとします。

令和6年度 本部役員候補

職名	氏名	学年・クラス
会長	秋吉 竜太	6-1・4-1
副会長（教頭）	上田 恵美子	-
副会長	前野 絵美	3-1
副会長	ロールバック 恭子	3-2
副会長	越智 美穂	2-1
副会長	田村 悦子	2-2
書記	森田 裕子	3-1
書記	菊地原 倫実	2-2
会計	小田 友香理	3-1
会計監査	鹿野 理恵	5-2
会計監査	柴田 千絵美	2-2

その他役員

530推進委員	大沢 晴子	3-2
青少年補導委員	増井 加代子	5-3